



Sítio Tunga

Avenida Léa Pompeu

Resumo fotográfico dos serviços

SEMANA 14: 02/01 A 05/01/2018

- ❖ Diário de Obra, (slide 02 ao 06).
- ❖ Itens que estão impactando no avanço dos serviços da via, **que não foram resolvidos. (slide 07).**
- ❖ Imprimação da base da estaca 0 a 05 do lado direito da Avenida Léa Pompeu e encontro com Via local, (slide 08).
- ❖ Início e conclusão da calçada e ala a montante da galeria (bueiro) pelo lado direito da Avenida Léa Pompeu, (slide 09).
- ❖ Aplicação da 1ª camada asfáltica da estaca 0 a 28 do lado direito da Avenida Léa Pompeu, (slide 10).
- ❖ Instalação de meio-fio na Rua Laranjal do lado direito da Avenida Léa Pompeu, (slide 11).
- ❖ Execução de terraplanagem para receber material de sub base na Rua Laranjal do lado esquerdo da Avenida Léa Pompeu, (slide 12).
- ❖ Execução de meio-fio no canteiro central da estaca 06 a 21 do lado esquerdo da Avenida Léa Pompeu, (slide 13).
- ❖ Execução de meio-fio do canteiro central da estaca 35 a 37 + 10,00 lados direito e esquerdo até o retorno da Avenida Léa Pompeu, (slide 14).
- ❖ Preparando terreno para iniciar o meio-fio externo da calçada do lado esquerdo da Avenida Léa Pompeu, (slide 15).

1. DIÁRIO DE OBRA

2

SEMANA 14: 1º dia de trabalho no Sítio Tunga

DIÁRIO DE OBRA				MÊS:			JANEIRO 2018										
Site: Implantação Av Léa Pompeu		Início das Atividades: 02/10/2017		seg	ter	qua	qui	sex	sáb	dom							
Escopo: - Terrap., Pav. e Dren.		Prazo para Conclusão da Obra (dias): 70		01	02	03	04	05	06	07							
				Nº			14										
REGISTROS E COMENTÁRIOS DA CONTRATADA				REGISTROS E COMENTÁRIOS													
EFETIVO DE OBRA:		INVENTÁRIO DE VIATURAS/EQUIPAMENTOS:		FERIADO NACIONAL													
(Conforme necessidade)		(Conforme necessidade)															
Administrativo	01	Caminhão Basculante	00	MOVIMENTAÇÃO DAS MAQUINAS / VEÍCULOS													
Aux. Topografia	02	Motoniveladora	02														
Enc. Manutenção	00	Escavadeira Hidráulica	01														
Encarregado	01	Trator de Esteira	01														
Ficheiro	01	Carro Manutenção	01														
Motorista	00	Pipa	02														
Op. de Rolo	01	Compactador Liso Dinapac	01														
Op. Escavadeira	01	Pálio	00														
Op. Moto Serra	00	Retro escavadeira	00														
Op. Patrol	01	Rolo pé carneiro	02														
Op. Trator de Esteira	01	S-10	01														
Op. Trator de Pneus	02	Trator de pneus	02														
Pedreiro	01																
Servente	07																
Topógrafo	02																
	00																
TOTAL EFETIVO:	21	TOTAL VIATURAS/EQUIPAMENTOS:	13														

1. DIÁRIO DE OBRA

3

SEMANA 14: 2º dia de trabalho no Sítio Tunga

DIÁRIO DE OBRA				MÊS:			JANEIRO 2018			
Site: Implantação Av Léa Pompeu		Início das Atividades: 02/10/2017		seg	ter	qua	qui	sex	sáb	dom
Escopo: - Terrap., Pav. e Dren.		Prazo para Conclusão da Obra (dias): 70		01	02	03	04	05	06	07
				Nº			14			
REGISTROS E COMENTÁRIOS DA CONTRATADA				REGISTROS E COMENTÁRIOS						
EFETIVO DE OBRA:		INVENTÁRIO DE VIATURAS/EQUIPAMENTOS:		INICIO DA INSTALAÇÃO DE MEIO-FIO DA RUA LARANJAL DO LADO DIREITO DA AVENIDA LÉA POMPEU.						
(Conforme necessidade)		(Conforme necessidade)		INSTALAÇÃO DE MEIO-FIO DO CANTEIRO CENTRAL DA ESTACA 35 A 37 +10,00 NA AVENIDA LÉA POMPEU.						
Administrativo	01	Caminhão Basculante	00	TERRAPLANAGEM RUA LARANJAL LADO ESQUERDO DA AVENIDA LÉA POMPEU.						
Aux. Topografia	02	Motoniveladora	02							
Enc. Manutenção	00	Escavadeira Hidráulica	01							
Encarregado	01	Trator de Esteira	01							
Ficheiro	01	Carro Manutenção	01							
Motorista	00	Pipa	02							
Op. de Rolo	01	Compactador Liso Dinapac	01							
Op. Escavadeira	01	Pálio	00	MOVIMENTAÇÃO DAS MAQUINAS / VEÍCULOS						
Op. Moto Serra	00	Retro escavadeira	00							
Op. Patrol	01	Rolo pé carneiro	02							
Op. Trator de Esteira	01	S-10	01							
Op. Trator de Pneus	02	Trator de pneus	02							
Pedreiro	01									
Servente	07									
Topógrafo	02									
	00									
TOTAL EFETIVO:	21	TOTAL VIATURAS/EQUIPAMENTOS:	13							

1. DIÁRIO DE OBRA

4

SEMANA 14: 3º dia de trabalho no Sítio Tunga

DIÁRIO DE OBRA				MÊS:		JANEIRO 2018				
Site: Implantação Av Léa Pompeu		Início das Atividades: 02/10/2017		seg	ter	qua	qui	sex	sáb	dom
Escopo: - Terrap., Pav. e Dren.		Prazo para Conclusão da Obra (dias): 70		01	02	03	04	05	06	07
				Nº			14			
REGISTROS E COMENTÁRIOS DA CONTRATADA				REGISTROS E COMENTÁRIOS						
EFETIVO DE OBRA:		INVENTÁRIO DE VIATURAS/EQUIPAMENTOS:		CONTINUAÇÃO DE INSTALAÇÃO DO MEIO FIO DA RUA LARANJAL DO LADO DIREITO DA AVENIDA LÉA POMPEU.						
(Conforme necessidade)		(Conforme necessidade)		INICIO E TÉRMINO DA ALA E CALÇADA DO BOEIRO NO LADO DIREITO DA AVENIDA LÉA POMPEU.						
Administrativo	01	Caminhão Basculante	00	EXECUÇÃO DE SUB BASE DA ESTACA 01 A 05 LADO DIREITO DO LADO DIREITO DA AVENIDA LÉA POMPEU.						
Aux. Topografia	02	Motoniveladora	02							
Enc. Manutenção	00	Escavadeira Hidráulica	01							
Encarregado	01	Trator de Esteira	01							
Ficheiro	01	Carro Manutenção	01							
Motorista	00	Pipa	02							
Op. de Rolo	01	Compactador Liso Dinapac	01							
Op. Escavadeira	01	Pálio	00	MOVIMENTAÇÃO DAS MAQUINAS / VEÍCULOS						
Op. Moto Serra	00	Retro escavadeira	00							
Op. Patrol	01	Rolo pé carneiro	02							
Op. Trator de Esteira	01	S-10	01							
Op. Trator de Pneus	02	Trator de pneus	02							
Pedreiro	01									
Servente	07									
Topógrafo	02									
	00									
TOTAL EFETIVO:	21	TOTAL VIATURAS/EQUIPAMENTOS:	13							

1. DIÁRIO DE OBRA

SEMANA 14: 4º dia de trabalho no Sítio Tunga

DIÁRIO DE OBRA				MÊS:			JANEIRO 2018		
Site: Implantação Av Léa Pompeu	Início das Atividades: 02/10/2017	seg	ter	qua	qui	sex	sáb	dom	
Escopo: - Terrap., Pav. e Dren.	Prazo para Conclusão da Obra (dias): 70	01	02	03	04	05	06	07	
				Nº			14		
REGISTROS E COMENTÁRIOS DA CONTRATADA				REGISTROS E COMENTÁRIOS					
EFETIVO DE OBRA:		INVENTÁRIO DE VIATURAS/EQUIPAMENTOS:		EXECUÇÃO DE BASE DA ESTACA 0 A 5 DO LADO DIREITO DA AVENIDA LÉA POMPEU.					
(Conforme necessidade)		(Conforme necessidade)		INSTALAÇÃO DE MEIO FIO DO CANTEIRO CENTRAL DA ESTACA 06 A 21 DO LADO					
Administrativo	01	Caminhão Basculante	00	ESQUERDO DA AVENIDA LEA POMPEU.					
Aux. Topografia	02	Motoniveladora	02	APLICAÇÃO DO CM (IMPRIMAÇÃO) DA ESTACA 0 A 05 DO LADO DIREITO DA					
Enc. Manutenção	00	Escavadeira Hidráulica	01	AVENIDA LEA POMPEU E ENCONTRO COM A VIA LOCAL.					
Encarregado	01	Trator de Esteira	01	APLICAÇÃO DO CM (IMPRIMAÇÃO) DA ESTACA 26 A 28 LADO DIREITO DA AVENIDA					
Ficheiro	01	Carro Manutenção	01	LEA POMPEU.					
Motorista	00	Pipa	02						
Op. de Rolo	01	Compactador Liso Dinapac	01						
Op. Escavadeira	01	Pálio	00	MOVIMENTAÇÃO DAS MAQUINAS / VEÍCULOS					
Op. Moto Serra	00	Retro escavadeira	00						
Op. Patrol	01	Rolo pé carneiro	02						
Op. Trator de Esteira	01	S-10	01						
Op. Trator de Pneus	02	Trator de pneus	02						
Pedreiro	01								
Servente	07								
Topógrafo	02								
	00								
TOTAL EFETIVO:	21	TOTAL VIATURAS/EQUIPAMENTOS:	13						

1. DIÁRIO DE OBRA

SEMANA 14: 5º dia de trabalho no Sítio Tunga

DIÁRIO DE OBRA				MÊS:			JANEIRO 2018			
Site: Implantação Av Léa Pompeu		Início das Atividades: 02/10/2017		seg	ter	qua	qui	sex	sáb	dom
Escopo: - Terrap., Pav. e Dren.		Prazo para Conclusão da Obra (dias): 70		01	02	03	04	05	06	07
				Nº			14			
REGISTROS E COMENTÁRIOS DA CONTRATADA				REGISTROS E COMENTÁRIOS						
EFETIVO DE OBRA:		INVENTÁRIO DE VIATURAS/EQUIPAMENTOS:								
(Conforme necessidade)		(Conforme necessidade)		EXECUÇÃO DE TERRAPLANAGEM DA RUA LARANJAL DO LADO ESQUERDO DA AVENIDA LEA POMPEU.						
Administrativo	01	Caminhão Basculante	00	EXECUÇÃO DE 1º CAMADA DE ASFALTO DA ESTACA 0 A 28 LADO DIREITO DA AVENIDA LEA POMPEU.						
Aux. Topografia	02	Motoniveladora	02							
Enc. Manutenção	00	Escavadeira Hidráulica	01							
Encarregado	01	Trator de Esteira	01							
Ficheiro	01	Carro Manutenção	01							
Motorista	00	Pipa	02							
Op. de Rolo	01	Compactador Liso Dinapac	01							
Op. Escavadeira	01	Pálio	00	MOVIMENTAÇÃO DAS MAQUINAS / VEÍCULOS						
Op. Moto Serra	00	Retro escavadeira	00							
Op. Patrol	01	Rolo pé carneiro	02							
Op. Trator de Esteira	01	S-10	01							
Op. Trator de Pneus	02	Trator de pneus	02							
Pedreiro	01									
Servente	07									
Topógrafo	02									
	00									
TOTAL EFETIVO:	21	TOTAL VIATURAS/EQUIPAMENTOS:	13							

Itens que estavam impactando no avanço dos serviços da via, **que não foram resolvidos:**

Figura 01. Na semana 14, a Prefeitura não fez a retirada de lixo, como também não retirou os entulhos depositados pela a população, na semana 11 da Av. Léa Pompeu. Foi acertado que a Lomacon irá dar a destinação e fará a remoção.



Figura 01: Entulho depositado aguardando retirada.

Figura 02 e 03. Imprimação da base da estaca 0 a 05 do lado direito da Avenida Léa Pompeu e encontro com Via local.



Figura 02.



Figura 03.

Figura 04 e 05. Início e conclusão da calçada e ala a montante da galeria (bueiro) pelo lado direito da Avenida Léa Pompeu.



Figura 04.



Figura 05.

Figura 06 e 07. Aplicação da 1ª camada asfáltica da estaca 0 a 28 do lado direito da Avenida Léa Pompeu.



Figura 06.



Figura 07.

Figura 08 e 09. Instalação de meio-fio na Rua Laranjal do lado direito da Avenida Léa Pompeu.



Figura 08.



Figura 09.

12

Figura 10 e 11. Execução de terraplanagem para receber material de sub base na Rua Laranjal do lado esquerdo da Avenida Léa Pompeu.



Figura 10.



Figura 11.

13

Figura 12 e 13. Execução de meio-fio no canteiro central da estaca 06 a 21 do lado esquerdo da Avenida Léa Pompeu.



Figura 12.



Figura 13.

Figura 14. Execução de meio-fio do canteiro central da estaca 35 a 37 + 10,00 lados direito e esquerdo até o retorno da Avenida Léa Pompeu.



Figura 14.

15

Figura 15. Preparando terreno para iniciar o meio-fio externo da calçada do lado esquerdo da Avenida Léa Pompeu.



Figura 15.



Sítio Tunga

Avenida Léa Pompeu

Resumo fotográfico dos serviços

SEMANA 15: 08/01 A 12/01/2018

- ❖ Diário de Obra, (slide 02 ao 06).
- ❖ Execução de terraplanagem da sub base na Rua Laranjal do lado esquerdo da Avenida Léa Pompeu, (slide 07).
- ❖ Execução da 2º camada de asfalto da estaca 02 a 28 do lado direito da Avenida Léa Pompeu, (slide 08).
- ❖ Execução da 2º camada de asfalto na Rua Projetada 02, (slide 09).
- ❖ Execução de meio fio do canteiro central da estaca 05 a 22 do lado direito da Avenida Léa Pompeu, (slide 10).
- ❖ Execução de meio fio do canteiro central da estaca 05 a 28 do lado esquerdo da Avenida Léa Pompeu, (slide 11).
- ❖ Execução de base na Rua Maria Alice Ferraz com Avenida Léa Pompeu, (slide 12).
- ❖ Teste de compactação de sub base da Rua Laranjal do lado esquerdo da Avenida Léa Pompeu, (slide 13).
- ❖ Execução de meio fio externo da calçada da estaca 03 a 18 do lado esquerdo da Avenida Léa Pompeu, (slide 14).
- ❖ A Lomacon fez a remoção e destinação final do entulho que ainda estava acumulado na Av. Léa Pompeu.

1. DIÁRIO DE OBRA

SEMANA 15: 1º dia de trabalho no Sítio Tunga

DIÁRIO DE OBRA		MÊS:			JANEIRO 2018			
		seg	ter	qua	qui	sex	sáb	dom
Site: Implantação Av Léa Pompeu	Início das Atividades: 02/10/2017	08	09	10	11	12	13	14
Escopo: - Terrap., Pav. e Dren.	Prazo para Conclusão da Obra (dias): 70	Nº			14			
REGISTROS E COMENTÁRIOS DA CONTRATADA				REGISTROS E COMENTÁRIOS				
EFETIVO DE OBRA:		INVENTÁRIO DE VIATURAS/EQUIPAMENTOS:		Execução da 2ª camada de asfalto da estaca 02 a 28 do lado direito da Avenida Léa Pompeu.				
(Conforme necessidade)		(Conforme necessidade)		Execução de terraplanagem da sub base na Rua Laranjal do lado esquerdo da Avenida Léa Pompeu.				
Administrativo	01	Caminhão Basculante	02					
Aux. Topografia	01	Motoniveladora	01					
Enc. Manutenção		Escavadeira Hidráulica	00					
Encarregado	02	Trator de Esteira	00					
Ficheiro	01	Carro Manutenção	00					
Motorista	06	Pipa	01					
Op. de Rolo	02	Compactador Liso Dinapac	01					
Op. Escavadeira	01	Pálio	00	MOVIMENTAÇÃO DAS MAQUINAS / VEÍCULOS				
Op. Moto Serra		Retro escavadeira	01					
Op. Patrol		Rolo pé carneiro	01					
Op. Trator de Esteira		S-10	00					
Op. Trator de Pneus		Trator de pneus	00					
Carpinteiro	01	Caminhão melosa	01					
Servente	13							
Topógrafo	01							
Laboratorista	01							
TOTAL EFETIVO:	30	TOTAL VIATURAS/EQUIPAMENTOS:	08					

1. DIÁRIO DE OBRA

SEMANA 15: 2º dia de trabalho no Sítio Tunga

DIÁRIO DE OBRA				MÊS:			JANEIRO 2018			
Site: Implantação Av Léa Pompeu		Início das Atividades: 02/10/2017		seg	ter	qua	qui	sex	sáb	dom
Escopo: - Terrap., Pav. e Dren.		Prazo para Conclusão da Obra (dias): 70		08	09	10	11	12	13	14
				Nº			14			
REGISTROS E COMENTÁRIOS DA CONTRATADA				REGISTROS E COMENTÁRIOS						
EFETIVO DE OBRA:		INVENTÁRIO DE VIATURAS/EQUIPAMENTOS:		Execução de terraplanagem da sub base da Rua Laranjal do lado esquerdo da Avenida Léa Pompeu.						
(Conforme necessidade)		(Conforme necessidade)		Execução da 2ª camada de asfalto na Rua Projetada 02.						
Administrativo	01	Caminhão Basculante	02							
Aux. Topografia	01	Motoniveladora	01							
Enc. Manutenção		Escavadeira Hidráulica	00							
Encarregado	02	Trator de Esteira	00							
Ficheiro	01	Carro Manutenção	00							
Motorista	06	Pipa	01							
Op. de Rolo	02	Compactador Liso Dinapac	01							
Op. Escavadeira	01	Pálio	00	MOVIMENTAÇÃO DAS MAQUINAS / VEÍCULOS						
Op. Moto Serra		Retro escavadeira	01							
Op. Patrol		Rolo pé carneiro	01							
Op. Trator de Esteira		S-10	00							
Op. Trator de Pneus		Trator de pneus	00							
Carpinteiro	01	Caminhão melosa	01							
Servente	13									
Topógrafo	01									
Laboratório	01									
TOTAL EFETIVO:	30	TOTAL VIATURAS/EQUIPAMENTOS:	08							

1. DIÁRIO DE OBRA

4

SEMANA 15: 3º dia de trabalho no Sítio Tunga

DIÁRIO DE OBRA 		MÊS:			JANEIRO 2018			
		seg	ter	qua	qui	sex	sáb	dom
Site: Implantação Av Léa Pompeu	Início das Atividades: 02/10/2017	08	09	10	11	12	13	14
Escopo: - Terrap., Pav. e Dren.	Prazo para Conclusão da Obra (dias): 70	Nº			14			
REGISTROS E COMENTÁRIOS DA CONTRATADA				REGISTROS E COMENTÁRIOS				
EFETIVO DE OBRA: (Conforme necessidade)	INVENTÁRIO DE VIATURAS/EQUIPAMENTOS: (Conforme necessidade)			Execução de meio fio do canteiro central da estaca 05 a 22 do lado direito da Avenida Léa Pompeu.				
Administrativo	01	Caminhão Basculante	02	Chuvas.				
Aux. Topografia	01	Motoniveladora	01					
Enc. Manutenção		Escavadeira Hidráulica	00					
Encarregado	02	Trator de Esteira	00					
Ficheiro	01	Carro Manutenção	00					
Motorista	06	Pipa	01					
Op. de Rolo	02	Compactador Liso Dinapac	01					
Op. Escavadeira	01	Pálio	00	MOVIMENTAÇÃO DAS MAQUINAS / VEÍCULOS				
Op. Moto Serra		Retro escavadeira	01					
Op. Patrol		Rolo pé carneiro	01					
Op. Trator de Esteira		S-10	00					
Op. Trator de Pneus		Trator de pneus	00					
Carpinteiro	01	Caminhão melosa	01					
Servente	13							
Topógrafo	01							
Laboratório	01							
TOTAL EFETIVO:	30	TOTAL VIATURAS/EQUIPAMENTOS:	08					

1. DIÁRIO DE OBRA

SEMANA 15: 4º dia de trabalho no Sítio Tunga

DIÁRIO DE OBRA 		MÊS:			JANEIRO 2018			
		seg	ter	qua	qui	sex	sáb	dom
Site: Implantação Av Léa Pompeu	Início das Atividades: 02/10/2017	08	09	10	11	12	13	14
Escopo: - Terrap., Pav. e Dren.	Prazo para Conclusão da Obra (dias): 70	Nº			14			
REGISTROS E COMENTÁRIOS DA CONTRATADA				REGISTROS E COMENTÁRIOS				
EFETIVO DE OBRA: (Conforme necessidade)	INVENTÁRIO DE VIATURAS/EQUIPAMENTOS: (Conforme necessidade)			Execução de terraplanagem da sub base da Rua Laranjal do lado esquerdo da Avenida Léa Pompeu.				
Administrativo	01	Caminhão Basculante	02	Execução de meio fio do canteiro central do lado esquerdo da estaca 05 a 28 na Avenida Léa Pompeu.				
Aux. Topografia	01	Motoniveladora	01					
Enc. Manutenção		Escavadeira Hidráulica	00					
Encarregado	02	Trator de Esteira	00					
Ficheiro	01	Carro Manutenção	00					
Motorista	06	Pipa	01					
Op. de Rolo	02	Compactador Liso Dinapac	01					
Op. Escavadeira	01	Pálio	00	MOVIMENTAÇÃO DAS MAQUINAS / VEICULOS				
Op. Moto Serra		Retro escavadeira	01					
Op. Patrol		Rolo pé carneiro	01					
Op. Trator de Esteira		S-10	00					
Op. Trator de Pneus		Trator de pneus	00					
Carpinteiro	01	Caminhão melosa	01					
Servente	13							
Topógrafo	01							
Laboratório	01							
TOTAL EFETIVO:	30	TOTAL VIATURAS/EQUIPAMENTOS:	08					

1. DIÁRIO DE OBRA

6

SEMANA 15: 5º dia de trabalho no Sítio Tunga

DIÁRIO DE OBRA 		MÊS:			JANEIRO 2018			
		seg	ter	qua	qui	sex	sáb	dom
Site: Implantação Av Léa Pompeu	Início das Atividades: 02/10/2017	08	09	10	11	12	13	14
Escopo: - Terrap., Pav. e Dren.	Prazo para Conclusão da Obra (dias): 70	Nº			14			
REGISTROS E COMENTÁRIOS DA CONTRATADA		REGISTROS E COMENTÁRIOS						
EFETIVO DE OBRA: (Conforme necessidade)	INVENTÁRIO DE VIATURAS/EQUIPAMENTOS: (Conforme necessidade)	Execução de base na Rua Maria Alice Ferraz com Avenida Léa Pompeu.						
Administrativo	01 Caminhão Basculante	02	Execução de meio fio do lado direito da estaca 04 a 15 na Avenida Léa Pompeu.					
Aux. Topografia	01 Motoniveladora	01	Teste de compactação de sub base da Rua Laranjal do lado esquerdo da Avenida Léa Pompeu.					
Enc. Manutenção	Escavadeira Hidráulica	00						
Encarregado	02 Trator de Esteira	00						
Ficheiro	01 Carro Manutenção	00						
Motorista	06 Pipa	01						
Op. de Rolo	02 Compactador Liso Dinapac	01						
Op. Escavadeira	01 Pálio	00	MOVIMENTAÇÃO DAS MAQUINAS / VEÍCULOS					
Op. Moto Serra	Retro escavadeira	01						
Op. Patrol	Rolo pé carneiro	01						
Op. Trator de Esteira	S-10	00						
Op. Trator de Pneus	Trator de pneus	00						
Carpinteiro	01 Caminhão melosa	01						
Servente	13							
Topógrafo	01							
Laboratório	01							
TOTAL EFETIVO:	30	TOTAL VIATURAS/EQUIPAMENTOS:	08					

Figura 01 e 02. Execução de terraplanagem da sub base na Rua Laranjal do lado esquerdo da Avenida Léa Pompeu.



Figura 01.



Figura 02.

Figura 03. Execução da 2ª camada de asfalto da estaca 02 a 28 do lado direito da Avenida Léa Pompeu.



Figura 03.

Figura 04 e 05. Execução da 2ª camada de asfalto na Rua Projetada 02.



Figura 04.



Figura 05.

Figura 06 Execução de meio fio do canteiro central da estaca 05 a 22 do lado direito da Avenida Léa Pompeu.



Figura 06.

Figura 07 e 08 Execução de meio fio do canteiro central da estaca 05 a 28 do lado esquerdo na Avenida Léa Pompeu.



Figura 07.



Figura 08.

Figura 09 e 10. Execução de base na Rua Maria Alice Ferraz com Avenida Léa Pompeu.



Figura 09.



Figura 10.

Figura 11 . Teste de compactação de sub base da Rua Laranjal do lado esquerdo da Avenida Léa Pompeu.



Figura 11.

Figura 12 . Execução de meio fio externo da calçada da estaca 03 a 18 do lado esquerdo da Avenida Léa Pompeu.



Figura 12.

Figura 13 . A Lomacon fez a remoção e destinação final do entulho que ainda estava acumulado na Av. Léa Pompeu.



Figura 13.



Sítio Tunga

Avenida Léa Pompeu

Resumo fotográfico dos serviços

SEMANA 16: 15/01 A 19/01/2018

- ❖ Diário de Obra, (slide 02 ao 06).
- ❖ Execução da base da Rua Laranjal do lado esquerdo da Avenida Léa Pompeu,(slide 07).
- ❖ Teste de compactação do solo na base da Rua Laranjal do lado esquerdo da Avenida Léa Pompeu,(slide 08).
- ❖ Imprimação da base na Rua Laranjal do lado esquerdo da Avenida Léa Pompeu,(slide 09).
- ❖ Execução de meio fio do canteiro central da estaca 09 a 28 do lado direito da Avenida Léa Pompeu,(slide 10).
- ❖ Cosampa Iniciou a execução de embutimento do eletroduto no canteiro central da estaca 02 a 30, da Avenida Léa Pompeu,(slide 11).
- ❖ Execução de meio fio externo da calçada da estaca 10 a 25 do lado direito da Avenida Léa Pompeu,(slide 12).
- ❖ Execução de meio-fio externo da calçada da estaca 19 a 27 do lado esquerdo da Avenida Léa Pompeu,(slide 13).
- ❖ Execução de meio-fio externo da calçada da estaca 35 a 37 +10,00 dos lados esquerdo e direito da Avenida Léa Pompeu,(slide 14).
- ❖ Imprimação da base na Rua Maria Alice Ferraz com Avenida Léa Pompeu,(slide 15).
- ❖ Chegaram os materiais para execução da rede de esgoto da Avenida Léa Pompeu,(slide 16).

1. DIÁRIO DE OBRA

2

SEMANA 16: 1º dia de trabalho no Sítio Tunga

DIÁRIO DE OBRA 		MÊS:			JANEIRO/2018			
		seg	ter	qua	qui	sex	sáb	dom
Site: Implantação Av Léa Pompeu	Início das Atividades: 02/10/2017	15	16	17	18	19	20	21
Escopo: - Terrap., Pav. e Dren.	Prazo para Conclusão da Obra (dias): 70	Nº			14			
REGISTROS E COMENTÁRIOS DA CONTRATADA				REGISTROS E COMENTÁRIOS				
EFETIVO DE OBRA: (Conforme necessidade)	INVENTÁRIO DE VIATURAS/EQUIPAMENTOS: (Conforme necessidade)		Chegaram os materiais para execução da rede de esgoto da Avenida Léa Pompeu. E na próxima semana a Lomacom Iniciará a execução da rede de esgoto.					
Administrativo	01	Caminhão Basculante	01					
Aux. Topografia	01	Motoniveladora	00					
Enc. Manutenção	00	Escavadeira Hidráulica	00					
Encarregado	01	Trator de Esteira	00					
Ficheiro	01	Carro Manutenção	01					
Motorista	00	Pipa	01					
Op. de Rolo	01	Compactador Liso Dinapac	00					
Op. Escavadeira	00	Pálio	00	MOVIMENTAÇÃO DAS MAQUINAS / VEÍCULOS				
Op. Moto Serra	00	Retro escavadeira	00					
Op. Patrol	01	Rolo pé carneiro	00					
Op. Trator de Esteira	00	S-10	01					
Op. Trator de Pneus	00	Trator de pneus	00					
Pedreiro	01							
Servente	10							
Topógrafo	01							
	00							
TOTAL EFETIVO:	18	TOTAL VIATURAS/EQUIPAMENTOS:	04					

1. DIÁRIO DE OBRA

3

SEMANA 16: 2º dia de trabalho no Sítio Tunga

DIÁRIO DE OBRA 		MÊS:			JANEIRO/2018			
		seg	ter	qua	qui	sex	sáb	dom
Site: Implantação Av Léa Pompeu	Início das Atividades: 02/10/2017	15	16	17	18	19	20	21
Escopo: - Terrap., Pav. e Dren.	Prazo para Conclusão da Obra (dias): 70	Nº			14			
REGISTROS E COMENTÁRIOS DA CONTRATADA		REGISTROS E COMENTÁRIOS						
EFETIVO DE OBRA:	INVENTÁRIO DE VIATURAS/EQUIPAMENTOS:	Imprimação da base na Rua Maria Alice Ferraz com AV Léa Pompeu.						
(Conforme necessidade)	(Conforme necessidade)							
Administrativo	01 Caminhão Basculante	01						
Aux. Topografia	01 Motoniveladora	01						
Enc. Manutenção	00 Escavadeira Hidráulica	00						
Encarregado	01 Trator de Esteira	00						
Ficheiro	01 Carro Manutenção	00						
Motorista	00 Pipa	01						
Op. de Rolo	00 Compactador Liso Dinapac	00						
Op. Escavadeira	00 Pálio	00						
Op. Moto Serra	00 Retro escavadeira	00						
Op. Patrol	01 Rolo pé carneiro	00						
Op. Trator de Esteira	00 S-10	01						
Op. Trator de Pneus	00 Trator de pneus	00						
Pedreiro	01							
Servente	10							
Topógrafo	01							
	00							
TOTAL EFETIVO:	17	TOTAL VIATURAS/EQUIPAMENTOS:	04					

MOVIMENTAÇÃO DAS MAQUINAS / VEÍCULOS

1. DIÁRIO DE OBRA

4

SEMANA 16: 3º dia de trabalho no Sítio Tunga

DIÁRIO DE OBRA				MÊS:			JANEIRO/2018			
				seg	ter	qua	qui	sex	sáb	dom
Site: Implantação Av Léa Pompeu		Início das Atividades: 02/10/2017		15	16	17	18	19	20	21
Escopo: - Terrap., Pav. e Dren.		Prazo para Conclusão da Obra (dias): 70		Nº			14			
REGISTROS E COMENTÁRIOS DA CONTRATADA				REGISTROS E COMENTÁRIOS						
EFETIVO DE OBRA: (Conforme necessidade)		INVENTÁRIO DE VIATURAS/EQUIPAMENTOS: (Conforme necessidade)		Execução de meio-fio externo da calçada da estaca 35 a 37+10 dos lados esquerdo e direito da AV Léa Pompeu.						
Administrativo	01	Caminhão Basculante	00							
Aux. Topografia	02	Motoniveladora	02							
Enc. Manutenção	00	Escavadeira Hidráulica	01							
Encarregado	01	Trator de Esteira	01							
Ficheiro	01	Carro Manutenção	01							
Motorista	00	Pipa	02							
Op. de Rolo	01	Compactador Liso Dinapac	01							
Op. Escavadeira	01	Pálio	00	MOVIMENTAÇÃO DAS MAQUINAS / VEÍCULOS						
Op. Moto Serra	00	Retro escavadeira	00							
Op. Patrol	01	Rolo pé carneiro	02							
Op. Trator de Esteira	01	S-10	01							
Op. Trator de Pneus	02	Trator de pneus	02							
Pedreiro	01									
Servente	07									
Topógrafo	02									
	00									
TOTAL EFETIVO:	21	TOTAL VIATURAS/EQUIPAMENTOS:	13							

1. DIÁRIO DE OBRA

SEMANA 16: 4º dia de trabalho no Sítio Tunga

DIÁRIO DE OBRA 		MÊS:			JANEIRO/2018			
		seg	ter	qua	qui	sex	sáb	dom
Site: Implantação Av Léa Pompeu	Início das Atividades: 02/10/2017	15	16	17	18	19	20	21
Escopo: - Terrap., Pav. e Dren.	Prazo para Conclusão da Obra (dias): 70	Nº			14			
REGISTROS E COMENTÁRIOS DA CONTRATADA				REGISTROS E COMENTÁRIOS				
EFETIVO DE OBRA: (Conforme necessidade)	INVENTÁRIO DE VIATURAS/EQUIPAMENTOS: (Conforme necessidade)	Execução de meio-fio externo da calçada da estaca 19 a 27 do lado esquerdo da AV Léa Pompeu.						
Administrativo	01 Caminhão Basculante	00						
Aux. Topografia	02 Motoniveladora	02						
Enc. Manutenção	00 Escavadeira Hidráulica	01						
Encarregado	01 Trator de Esteira	01						
Ficheiro	01 Carro Manutenção	01						
Motorista	00 Pipa	02						
Op. de Rolo	01 Compactador Liso Dinapac	01						
Op. Escavadeira	01 Pálio	00						
Op. Moto Serra	00 Retro escavadeira	00						
Op. Patrol	01 Rolo pé carneiro	02						
Op. Trator de Esteira	01 S-10	01						
Op. Trator de Pneus	02 Trator de pneus	02						
Pedreiro	01							
Servente	07							
Topógrafo	02							
	00							
TOTAL EFETIVO:	21	TOTAL VIATURAS/EQUIPAMENTOS:	13					

MOVIMENTAÇÃO DAS MAQUINAS / VEICULOS

1. DIÁRIO DE OBRA

6

SEMANA 16: 5º dia de trabalho no Sítio Tunga

DIÁRIO DE OBRA				MÊS:			JANEIRO/2018			
Site: Implantação Av Léa Pompeu		Início das Atividades: 02/10/2017		seg	ter	qua	qui	sex	sáb	dom
Escopo: - Terrap., Pav. e Dren.		Prazo para Conclusão da Obra (dias): 70		15	16	17	18	19	20	21
				Nº			14			
REGISTROS E COMENTÁRIOS DA CONTRATADA				REGISTROS E COMENTÁRIOS						
EFETIVO DE OBRA:		INVENTÁRIO DE VIATURAS/EQUIPAMENTOS:		Execução de meio-fio externo da calçada da estaca 10 a 25 do lado direito da AV Léa Pompeu.						
(Conforme necessidade)		(Conforme necessidade)								
Administrativo	01	Caminhão Basculante	01							
Aux. Topografia	01	Motoniveladora	01							
Enc. Manutenção	00	Escavadeira Hidráulica	01							
Encarregado	01	Trator de Esteira	01							
Ficheiro	01	Carro Manutenção	01							
Motorista	00	Pipa	01							
Op. de Rolo	01	Compactador Liso Dinapac	01							
Op. Escavadeira	00	Pálio	00	MOVIMENTAÇÃO DAS MAQUINAS / VEÍCULOS						
Op. Moto Serra	00	Retro escavadeira	00							
Op. Patrol	01	Rolo pé carneiro	00							
Op. Trator de Esteira	00	S-10	01							
Op. Trator de Pneus	00	Trator de pneus	00							
Pedreiro	01									
Servente	10									
Topógrafo	01									
	00									
TOTAL EFETIVO:	18	TOTAL VIATURAS/EQUIPAMENTOS:	08							

Figura 01 e 02. Execução da base da Rua Laranjal do lado esquerdo da Avenida Léa Pompeu.



Figura 01.



Figura 02.

Figura 03. Teste de compactação do solo na base da Rua Laranjal do lado esquerdo da Avenida Léa Pompeu.

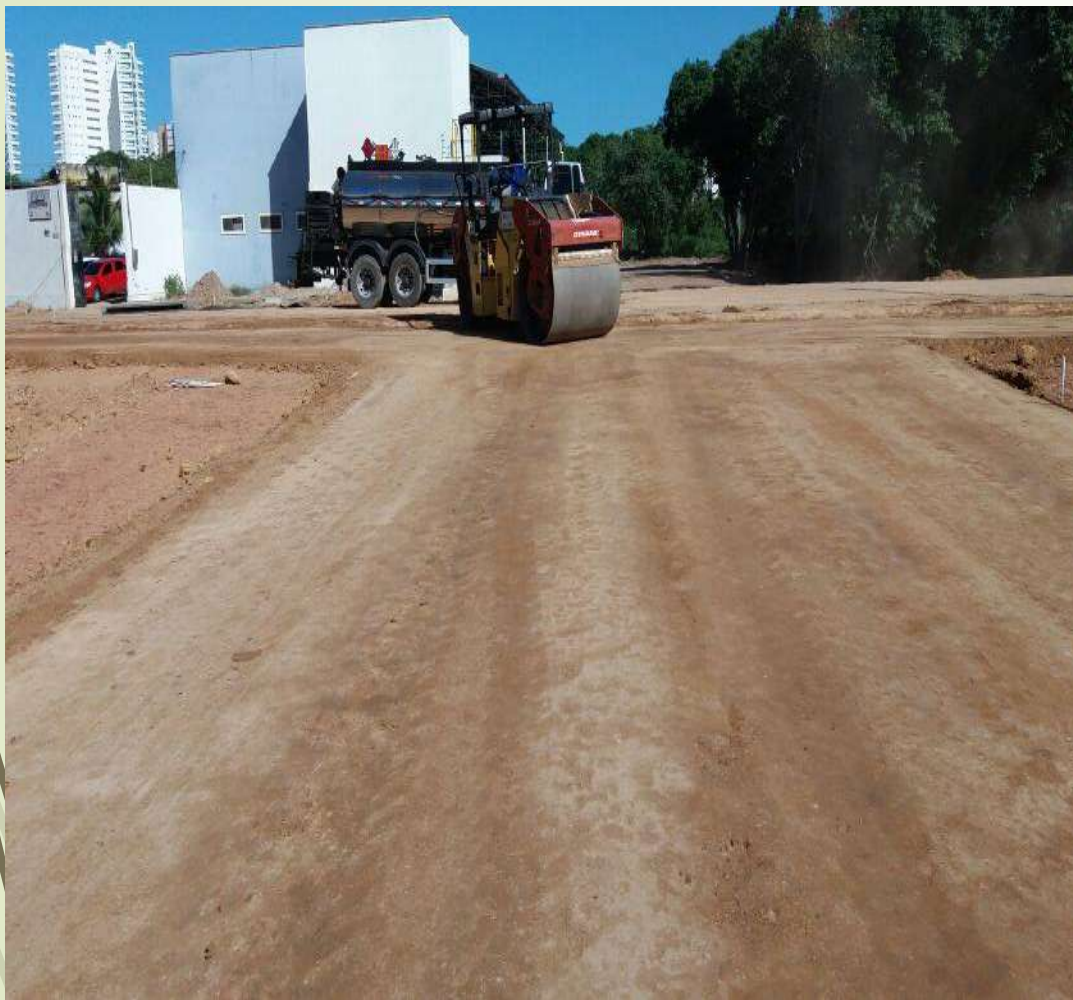

Figura 03.

Figura 04 e 05. Imprimação da base na Rua Laranjal do lado esquerdo da Avenida Léa Pompeu.



Figura 04.



Figura 05.

Figura 06. Execução de meio fio do canteiro central da estaca 09 a 28 do lado direito da Avenida Léa Pompeu.



Figura 06.

Figura 07 e 08. Cosampa Iniciou a execução de embutimento do eletroduto no canteiro central da estaca 02 a 30, da Avenida Léa Pompeu.



Figura 07.



Figura 08.

Figura 09 e 10. Execução de meio fio externo da calçada da estaca 10 a 25 do lado direito da Avenida Léa Pompeu.



Figura 09.



Figura 10.

Figura 11. Execução de meio-fio externo da calçada da estaca 19 a 27 do lado esquerdo da Avenida Léa Pompeu.



Figura 11.

Figura 12 . Execução de meio-fio externo da calçada da estaca 35 a 37 +10,00 dos lados esquerdo e direito da Avenida Léa Pompeu.



Figura 12.

Figura 13 e 14. Imprimação da base na Rua Maria Alice Ferraz com Avenida Léa Pompeu.



Figura 13.



Figura 14.

Figura 15,16,17 e 18. Chegaram os materiais para execução da rede de esgoto da Avenida Léa Pompeu. Na próxima semana a Lomacom Inicialá a execução da rede de esgoto.



Figura 15.



Figura 16.



Figura 17.



Figura 18.



Sítio Tunga

Avenida Léa Pompeu

Resumo fotográfico dos serviços

SEMANA 17: 22/01 A 26/01/2018

- ❖ Diário de Obra, (slide 02 ao 06).
- ❖ Cosampa iniciando a implantação dos postes no canteiro central da Avenida Léa Pompeu,(slide 07).
- ❖ Início da escavação para implantação da rede de esgoto na calçada do lado direito da Avenida Léa Pompeu,(slide 08).
- ❖ Execução de meio-fio interno e externo na Via local,(slide 09).
- ❖ Execução da rede de esgoto na calçada da estaca 04 a 12 do lado direito da Avenida Léa Pompeu,(slide 10).
- ❖ Execução de meio-fio interno e externo da estaca 15 a 25 do lado direito da Avenida Léa Pompeu,(slide 11).
- ❖ Execução de meio-fio externo da calçada da estaca 26 a 29 do lado direito da Avenida Léa Pompeu,(slide 12).
- ❖ Execução do meio-fio interno e externo da Rua Laranjal do lado direito da Avenida Léa Pompeu,(slide 13).
- ❖ Execução do meio-fio interno da Rua Laranjal do lado esquerdo da Avenida Léa Pompeu,(slide 14).
- ❖ Após a conclusão do meio-fio do canteiro central foi feito o lançamento de material para aterro e nivelamento do mesmo na Avenida Léa Pompeu, (slide 15).

1. DIÁRIO DE OBRA

2

SEMANA 17: 1º dia de trabalho no Sítio Tunga

DIÁRIO DE OBRA 		MÊS:			JANEIRO/2018			
		seg	ter	qua	qui	sex	sáb	dom
Site: Implantação Av Léa Pompeu	Início das Atividades: 02/10/2017	22	23	24	25	26	27	28
Escopo: - Terrap., Pav. e Dren.	Prazo para Conclusão da Obra (dias): 70	Nº			14			
REGISTROS E COMENTÁRIOS DA CONTRATADA		REGISTROS E COMENTÁRIOS						
EFETIVO DE OBRA: (Conforme necessidade)	INVENTÁRIO DE VIATURAS/EQUIPAMENTOS: (Conforme necessidade)	Cosampa iniciando a implantação dos postes no canteiro central da Avenida Léa Pompeu.						
Administrativo	01 Caminhão Basculante	01						
Aux. Topografia	01 Motoniveladora	00						
Enc. Manutenção	00 Escavadeira Hidráulica	00						
Encarregado	01 Trator de Esteira	00						
Ficheiro	01 Carro Manutenção	01						
Motorista	00 Pipa	01						
Op. de Rolo	01 Compactador Liso Dinapac	00						
Op. Escavadeira	00 Pálio	00						
Op. Moto Serra	00 Retro escavadeira	00						
Op. Patrol	01 Rolo pé carneiro	00						
Op. Trator de Esteira	00 S-10	01						
Op. Trator de Pneus	00 Trator de pneus	00						
Pedreiro	01							
Servente	10							
Topógrafo	01							
	00							
TOTAL EFETIVO:	18	TOTAL VIATURAS/EQUIPAMENTOS:	04					

MOVIMENTAÇÃO DAS MAQUINAS / VEÍCULOS

1. DIÁRIO DE OBRA

3

SEMANA 17: 2º dia de trabalho no Sítio Tunga

DIÁRIO DE OBRA		MÊS:			JANEIRO/2018			
		seg	ter	qua	qui	sex	sáb	dom
Site: Implantação Av Léa Pompeu	Início das Atividades: 02/10/2017	22	23	24	25	26	27	28
Escopo: - Terrap., Pav. e Dren.	Prazo para Conclusão da Obra (dias): 70	Nº			14			
REGISTROS E COMENTÁRIOS DA CONTRATADA				REGISTROS E COMENTÁRIOS				
EFETIVO DE OBRA:	INVENTÁRIO DE VIATURAS/EQUIPAMENTOS:	Início da escavação para a implantação da rede de esgoto na calçada do lado direito da Avenida Léa Pompeu.						
(Conforme necessidade)	(Conforme necessidade)	Execução de meio-fio interno e externo na Via local.						
Administrativo	01 Caminhão Basculante	01						
Aux. Topografia	01 Motoniveladora	01						
Enc. Manutenção	00 Escavadeira Hidráulica	00						
Encarregado	01 Trator de Esteira	00						
Ficheiro	01 Carro Manutenção	00						
Motorista	00 Pipa	01						
Op. de Rolo	00 Compactador Liso Dinapac	00						
Op. Escavadeira	00 Pálio	00						
Op. Moto Serra	00 Retro escavadeira	00						
Op. Patrol	01 Rolo pé carneiro	00						
Op. Trator de Esteira	00 S-10	01						
Op. Trator de Pneus	00 Trator de pneus	00						
Pedreiro	01							
Servente	10							
Topógrafo	01							
	00							
TOTAL EFETIVO:	17	TOTAL VIATURAS/EQUIPAMENTOS:	04					

MOVIMENTAÇÃO DAS MAQUINAS / VEÍCULOS

1. DIÁRIO DE OBRA

4

SEMANA 17: 3º dia de trabalho no Sítio Tunga

DIÁRIO DE OBRA				MÊS:			JANEIRO/2018			
Site: Implantação Av Léa Pompeu		Início das Atividades: 02/10/2017		seg	ter	qua	qui	sex	sáb	dom
Escopo: - Terrap., Pav. e Dren.		Prazo para Conclusão da Obra (dias): 70		22	23	24	25	26	27	28
				Nº			14			
REGISTROS E COMENTÁRIOS DA CONTRATADA				REGISTROS E COMENTÁRIOS						
EFETIVO DE OBRA:		INVENTÁRIO DE VIATURAS/EQUIPAMENTOS:		Execução da rede de esgoto na calçada da estaca 04 a 12 do lado direito da Avenida Léa Pompeu.						
(Conforme necessidade)		(Conforme necessidade)		Execução de meio-fio interno e externo da estaca 15 a 25 do lado direito da Avenida Léa Pompeu.						
Administrativo	01	Caminhão Basculante	00							
Aux. Topografia	02	Motoniveladora	02							
Enc. Manutenção	00	Escavadeira Hidráulica	01							
Encarregado	01	Trator de Esteira	01							
Ficheiro	01	Carro Manutenção	01							
Motorista	00	Pipa	02							
Op. de Rolo	01	Compactador Liso Dinapac	01							
Op. Escavadeira	01	Pálio	00	MOVIMENTAÇÃO DAS MAQUINAS / VEÍCULOS						
Op. Moto Serra	00	Retro escavadeira	00							
Op. Patrol	01	Rolo pé carneiro	02							
Op. Trator de Esteira	01	S-10	01							
Op. Trator de Pneus	02	Trator de pneus	02							
Pedreiro	01									
Servente	07									
Topógrafo	02									
	00									
TOTAL EFETIVO:	21	TOTAL VIATURAS/EQUIPAMENTOS:	13							

1. DIÁRIO DE OBRA

SEMANA 17: 4º dia de trabalho no Sítio Tunga

DIÁRIO DE OBRA				MÊS:			JANEIRO/2018			
Site: Implantação Av Léa Pompeu		Início das Atividades: 02/10/2017		seg	ter	qua	qui	sex	sáb	dom
Escopo: - Terrap., Pav. e Dren.		Prazo para Conclusão da Obra (dias): 70		22	23	24	25	26	27	28
				Nº			14			
REGISTROS E COMENTÁRIOS DA CONTRATADA				REGISTROS E COMENTÁRIOS						
EFETIVO DE OBRA:		INVENTÁRIO DE VIATURAS/EQUIPAMENTOS:		Execução de meio-fio externo da calçada da estaca 26 a 29 do lado direito da Avenida Léa Pompeu						
(Conforme necessidade)		(Conforme necessidade)		Lançamento de material para aterro no canteiro central da Avenida Léa Pompeu						
Administrativo	01	Caminhão Basculante	00	Execução do meio-fio interno e externo da Rua Laranjal do lado direito da Avenida Léa Pompeu.						
Aux. Topografia	02	Motoniveladora	02							
Enc. Manutenção	00	Escavadeira Hidráulica	01							
Encarregado	01	Trator de Esteira	01							
Ficheiro	01	Carro Manutenção	01							
Motorista	00	Pipa	02							
Op. de Rolo	01	Compactador Liso Dinapac	01							
Op. Escavadeira	01	Pálio	00	MOVIMENTAÇÃO DAS MAQUINAS / VEÍCULOS						
Op. Moto Serra	00	Retro escavadeira	00							
Op. Patrol	01	Rolo pé carneiro	02							
Op. Trator de Esteira	01	S-10	01							
Op. Trator de Pneus	02	Trator de pneus	02							
Pedreiro	01									
Servente	07									
Topógrafo	02									
	00									
TOTAL EFETIVO:	21	TOTAL VIATURAS/EQUIPAMENTOS:	13							

1. DIÁRIO DE OBRA

SEMANA 17: 5º dia de trabalho no Sítio Tunga

DIÁRIO DE OBRA				MÊS:			JANEIRO/2018			
Site: Implantação Av Léa Pompeu		Início das Atividades: 02/10/2017		seg	ter	qua	qui	sex	sáb	dom
Escopo: - Terrap., Pav. e Dren.		Prazo para Conclusão da Obra (dias): 70		22	23	24	25	26	27	28
				Nº			14			
REGISTROS E COMENTÁRIOS DA CONTRATADA				REGISTROS E COMENTÁRIOS						
EFETIVO DE OBRA:		INVENTÁRIO DE VIATURAS/EQUIPAMENTOS:		Execução de meio-fio externo da calçada da estaca 26 a 29 do lado direito da Avenida Léa Pompeu.						
(Conforme necessidade)		(Conforme necessidade)		Execução do meio-fio do canteiro central da estaca 28 a 34 em ambos os lado,						
Administrativo	01	Caminhão Basculante	01	Concluído todo o meio-fio do canteiro central da Avenida Léa Pompeu.						
Aux. Topografia	01	Motoniveladora	01	Execução do meio-fio interno da Rua Laranjal do lado esquerdo da Avenida Léa Pompeu.						
Enc. Manutenção	00	Escavadeira Hidráulica	01							
Encarregado	01	Trator de Esteira	01							
Ficheiro	01	Carro Manutenção	01							
Motorista	00	Pipa	01							
Op. de Rolo	01	Compactador Liso Dinapac	01							
Op. Escavadeira	00	Pálio	00	MOVIMENTAÇÃO DAS MAQUINAS / VEÍCULOS						
Op. Moto Serra	00	Retro escavadeira	00							
Op. Patrol	01	Rolo pé carneiro	00							
Op. Trator de Esteira	00	S-10	01							
Op. Trator de Pneus	00	Trator de pneus	00							
Pedreiro	01									
Servente	10									
Topógrafo	01									
	00									
TOTAL EFETIVO:	18	TOTAL VIATURAS/EQUIPAMENTOS:	08							

Figura 01. Cosampa iniciando a implantação dos postes no canteiro central da Avenida Léa Pompeu.



Figura 01.

Figura 02 e 03. Início da escavação para implantação da rede de esgoto na calçada do lado direito da Avenida Léa Pompeu.



Figura 02.



Figura 03.

Figura 04 e 05. Execução de meio-fio interno e externo na Via local.



Figura 04.



Figura 05.

Figura 06 e 07. Execução da rede de esgoto na calçada da estaca 04 a 12 do lado direito da Avenida Léa Pompeu.



Figura 06.



Figura 07.

Figura 08. Execução de meio-fio interno e externo da estaca 15 a 25 do lado direito da Avenida Léa Pompeu.



Figura 08.

Figura 09. Execução de meio-fio externo da calçada da estaca 26 a 29 do lado direito da Avenida Léa Pompeu.



Figura 09.

Figura 10 e 11. Execução do meio-fio interno e externo da Rua Laranjal do lado direito da Avenida Léa Pompeu.



Figura 10.



Figura 11.

Figura 12 e 13. Execução do meio-fio interno da Rua Laranjal do lado esquerdo da Avenida Léa Pompeu.



Figura 12.



Figura 13.

Figura 14,15 e 16. Após a conclusão do meio-fio do canteiro central foi feito o lançamento de material para aterro e nivelamento do mesmo na Avenida Léa Pompeu.



Figura 14.



Figura 15.



Figura 16.