



Sítio Tunga

Avenida Léa Pompeu

Resumo fotográfico dos serviços

SEMANA 9: 27/11 A 02/12/2017

- ❖ Diário de Obra, (slide 02 ao 07).
- ❖ Itens que estão impactando no avanço dos serviços da via, **que já foram resolvidos (slide 08 ao 09).**
- ❖ Itens que estão impactando no avanço dos serviços da via, **que ainda não foram resolvidos (slide 10).**
- ❖ Início da supressão das árvores e limpeza da rua projetada 02 (slide 11).
- ❖ Terraplanagem e sub base da rua projetada 02 (slide 12).
- ❖ Terraplanagem rua Laranjal (slide 13).
- ❖ Aplicando material de base na Via Local (slide 14).
- ❖ Da estaca 00 a 37 lado esquerdo da Avenida Léa Pompeu já foi lançado todo material de base (slide 15).
- ❖ Da estaca 31 a 37 lado direito e esquerdo da Avenida Léa Pompeu já foi lançado todo material de base (slide 16).
- ❖ Teste de compactação do solo (slide 17).
- ❖ Feita imprimação no trecho da estaca 01 a 23 do lado esquerdo da Avenida Léa Pompeu (slide 18).
- ❖ Início e conclusão da ala a jusante das galerias (slide 19).

1. DIÁRIO DE OBRA

SEMANA 9: 1º dia de trabalho no Sítio Tunga

DIÁRIO DE OBRA 		MÊS:			NOVEMBRO/2017			
		seg	ter	qua	qui	sex	sáb	dom
Site: Implantação Av Léa Pompeu	Início das Atividades: 02/10/2017	27	28	29	30	01	02	03
Escopo: - Terrap., Pav. e Dren.	Prazo para Conclusão da Obra (dias): 70	Nº			14			
REGISTROS E COMENTÁRIOS DA CONTRATADA		REGISTROS E COMENTÁRIOS						
EFETIVO DE OBRA: (Conforme necessidade)	INVENTÁRIO DE VIATURAS/EQUIPAMENTOS: (Conforme necessidade)		Início da terraplanagem do lado direito da Rua Laranjal da estaca 0 a 3+6. Execução de terraplanagem Via Local lado direito da estaca 0 a 8+10 sub-base retirada do material da supressão vegetal da Rua Projetada 02.					
Administrativo	01	Caminhão Basculante	00					
Aux. Topografia	02	Motoniveladora	02					
Enc. Manutenção	00	Escavadeira Hidráulica	01					
Encarregado	01	Trator de Esteira	01					
Ficheiro	01	Carro Manutenção	01					
Motorista	00	Pipa	02					
Op. de Rolo	01	Compactador Liso Dinapac	01					
Op. Escavadeira	01	Pálio	00	MOVIMENTAÇÃO DAS MAQUINAS / VEÍCULOS				
Op. Moto Serra	00	Retro escavadeira	00					
Op. Patol	01	Rolo pé carneiro	02					
Op. Trator de Esteira	01	S-10	01					
Op. Trator de Pneus	02	Trator de pneus	02					
Pedreiro	01							
Servente	07							
Topógrafo	02							
	00							
TOTAL EFETIVO:	21	TOTAL VIATURAS/EQUIPAMENTOS:	13					

1. DIÁRIO DE OBRA

SEMANA 9: 2º dia de trabalho no Sítio Tunga

DIÁRIO DE OBRA 		MÊS:			NOVEMBRO/2017			
		seg	ter	qua	qui	sex	sáb	dom
Site: Implantação Av Léa Pompeu	Início das Atividades: 02/10/2017	27	28	29	30	01	02	03
Escopo: - Terrap., Pav. e Dren.	Prazo para Conclusão da Obra (dias): 70	Nº			14			
REGISTROS E COMENTÁRIOS DA CONTRATADA				REGISTROS E COMENTÁRIOS				
EFETIVO DE OBRA: (Conforme necessidade)	INVENTÁRIO DE VIATURAS/EQUIPAMENTOS: (Conforme necessidade)	Execução de terraplanagem lado direito da Rua Laranjal estaca 0 a 3 sub-base. Execução de terraplanagem da Rua Projetada 02 da estaca 0 A 5+15 aterro. Início da calçada do bueiro duplo na Avenida Léa Pompeu						
Administrativo	01 Caminhão Basculante	00						
Aux. Topografia	02 Motoniveladora	02						
Enc. Manutenção	00 Escavadeira Hidráulica	01						
Encarregado	01 Trator de Esteira	01						
Ficheiro	01 Carro Manutenção	01						
Motorista	00 Pipa	02						
Op. de Rolo	01 Compactador Liso Dinapac	01						
Op. Escavadeira	01 Pálio	00	MOVIMENTAÇÃO DAS MAQUINAS / VEÍCULOS					
Op. Moto Serra	00 Retro escavadeira	00						
Op. Patrol	01 Rolo pé carneiro	02						
Op. Trator de Esteira	01 S-10	01						
Op. Trator de Pneus	02 Trator de pneus	02						
Pedreiro	01							
Servente	07							
Topógrafo	02							
	00							
TOTAL EFETIVO:	21	TOTAL VIATURAS/EQUIPAMENTOS:	13					

1. DIÁRIO DE OBRA

4

SEMANA 9: 3º dia de trabalho no Sítio Tunga

DIÁRIO DE OBRA				MÊS:			NOVEMBRO/2017			
Site: Implantação Av Léa Pompeu		Início das Atividades: 02/10/2017		seg	ter	qua	qui	sex	sáb	dom
Escopo: - Terrap., Pav. e Dren.		Prazo para Conclusão da Obra (dias): 70		27	28	29	30	01	02	03
				Nº			14			
REGISTROS E COMENTÁRIOS DA CONTRATADA				REGISTROS E COMENTÁRIOS						
EFETIVO DE OBRA:		INVENTÁRIO DE VIATURAS/EQUIPAMENTOS:		Execução de terraplanagem da Rua projetada 02 da estaca 0 a 5+15 aterro.						
(Conforme necessidade)		(Conforme necessidade)		Lançamento de base lado esquerdo da estaca 1 a 16 na Avenida Léa Pompeu.						
Administrativo	01	Caminhão Basculante	00	Retirada do material da supressão vegetal da Via Local.						
Aux. Topografia	02	Motoniveladora	02	Reunião com a Cagece, WR Engenharia e Lomacon.						
Enc. Manutenção	00	Escavadeira Hidráulica	01							
Encarregado	01	Trator de Esteira	01							
Ficheiro	01	Carro Manutenção	01							
Motorista	00	Pipa	02							
Op. de Rolo	01	Compactador Liso Dinapac	01							
Op. Escavadeira	01	Pálio	00	MOVIMENTAÇÃO DAS MAQUINAS / VEÍCULOS						
Op. Moto Serra	00	Retro escavadeira	00							
Op. Patrol	01	Rolo pé carneiro	02							
Op. Trator de Esteira	01	S-10	01							
Op. Trator de Pneus	02	Trator de pneus	02							
Pedreiro	01									
Servente	07									
Topógrafo	02									
	00									
TOTAL EFETIVO:	21	TOTAL VIATURAS/EQUIPAMENTOS:	13							

1. DIÁRIO DE OBRA

5

SEMANA 9: 4º dia de trabalho no Sítio Tunga

DIÁRIO DE OBRA 		MÊS:		NOVEMBRO/2017				
		seg	ter	qua	qui	sex	sáb	dom
Site: Implantação Av Léa Pompeu	Início das Atividades: 02/10/2017	27	28	29	30	01	02	03
Escopo: - Terrap., Pav. e Dren.	Prazo para Conclusão da Obra (dias): 70	Nº			14			
REGISTROS E COMENTÁRIOS DA CONTRATADA				REGISTROS E COMENTÁRIOS				
EFETIVO DE OBRA:	INVENTÁRIO DE VIATURAS/EQUIPAMENTOS:	Execução de terraplanagem lado esquerdo da estaca 1 a 16 material base na Avenida Léa Pompeu						
(Conforme necessidade)	(Conforme necessidade)	Lançamento de material base no lado esquerdo e direito da estaca 32 a 37+10 na Avenida Léa Pompeu						
Administrativo	01 Caminhão Basculante	00	Lançamento de material no lado esquerdo da estaca 16 a 23 na Avenida Léa Pompeu					
Aux. Topografia	02 Motoniveladora	02	Execução de terraplanagem na Via Local da estaca 0 a 5+15 sub-base.					
Enc. Manutenção	00 Escavadeira Hidráulica	01	Lançamento de material de base na Via Local da estaca 0 a 8+10.					
Encarregado	01 Trator de Esteira	01						
Ficheiro	01 Carro Manutenção	01						
Motorista	00 Pipa	02						
Op. de Rolo	01 Compactador Liso Dinapac	01						
Op. Escavadeira	01 Pálio	00	MOVIMENTAÇÃO DAS MAQUINAS / VEÍCULOS					
Op. Moto Serra	00 Retro escavadeira	00						
Op. Patrol	01 Rolo pé carneiro	02						
Op. Trator de Esteira	01 S-10	01						
Op. Trator de Pneus	02 Trator de pneus	02						
Pedreiro	01							
Servente	07							
Topógrafo	02							
	00							
TOTAL EFETIVO:	21	TOTAL VIATURAS/EQUIPAMENTOS:						

1. DIÁRIO DE OBRA

SEMANA 9: 5º dia de trabalho no Sítio Tunga

DIÁRIO DE OBRA				MÊS:			NOVEMBRO/2017			
		seg	ter	qua	qui	sex	sáb	dom		
Site: Implantação Av Léa Pompeu	Início das Atividades: 02/10/2017	27	28	29	30	01	02	03		
Escopo: - Terrap., Pav. e Dren.	Prazo para Conclusão da Obra (dias): 70	Nº			14					
REGISTROS E COMENTÁRIOS DA CONTRATADA				REGISTROS E COMENTÁRIOS						
EFETIVO DE OBRA:	INVENTÁRIO DE VIATURAS/EQUIPAMENTOS:	Execução de terraplanagem lado esquerdo da estaca 1 a 16 na Avenida Léa Pompeu								
(Conforme necessidade)	(Conforme necessidade)	Laboratorista da lomacon veio fazer o furo 100% com sucesso.								
Administrativo	01 Caminhão Basculante	00	Espargidor aplicou a imprimação na base da estaca 1 a 16 na Avenida Léa Pompeu							
Aux. Topografia	02 Motoniveladora	02	Início da execução de terraplanagem do lado esquerdo da estaca 16 a 23 na Avenida Léa Pompeu							
Enc. Manutenção	00 Escavadeira Hidráulica	01								
Encarregado	01 Trator de Esteira	01								
Ficheiro	01 Carro Manutenção	01								
Motorista	00 Pipa	02								
Op. de Rolo	01 Compactador Liso Dinapac	01								
Op. Escavadeira	01 Pálio	00	MOVIMENTAÇÃO DAS MAQUINAS / VEÍCULOS							
Op. Moto Serra	00 Retro escavadeira	00								
Op. Patrol	01 Rolo pé carneiro	02								
Op. Trator de Esteira	01 5-10	01								
Op. Trator de Pneus	02 Trator de pneus	02								
Pedreiro	01									
Servente	07									
Topógrafo	02									
	00									
TOTAL EFETIVO:	21	TOTAL VIATURAS/EQUIPAMENTOS:	13							

1. DIÁRIO DE OBRA

7

SEMANA 9: 6º dia de trabalho no Sítio Tunga

DIÁRIO DE OBRA				MÊS:			NOVEMBRO/2017				
		seg	ter	qua	qui	sex	sáb	dom			
Site: Implantação Av Léa Pompeu	Início das Atividades: 02/10/2017			27	28	29	30	01	02	03	
Escopo: - Terrap., Pav. e Dren.	Prazo para Conclusão da Obra (dias): 70			Nº			14				
REGISTROS E COMENTÁRIOS DA CONTRATADA				REGISTROS E COMENTÁRIOS							
EFETIVO DE OBRA:	INVENTÁRIO DE VIATURAS/EQUIPAMENTOS:			Execução de terraplanagem lado esquerdo da estaca 16 a 23 material de base, na Avenida Léa Pompeu							
(Conforme necessidade)	(Conforme necessidade)			Espargidor aplicou a imprimação na base da estaca 16 a 23 na Avenida Léa Pompeu.							
Administrativo	01	Caminhão Basculante	00	Início de execução de terraplanagem material de base do lado esquerdo e direito da estaca 32 a 37+10 na							
Aux. Topografia	02	Motoniveladora	02	Avenida Léa Pompeu							
Enc. Manutenção	00	Escavadeira Hidráulica	01	Execução de terraplanagem do canteiro ou calçada na drenagem no meio das vias da							
Encarregado	01	Trator de Esteira	01	estaca 26 a 30 na Avenida Léa Pompeu.							
Ficheiro	01	Carro Manutenção	01								
Motorista	00	Pipa	02								
Op. de Rolo	01	Compactador Liso Dinapac	01								
Op. Escavadeira	01	Pálio	00	MOVIMENTAÇÃO DAS MAQUINAS / VEÍCULOS							
Op. Moto Serra	00	Retro escavadeira	00								
Op. Patrol	01	Rolo pé carneiro	02								
Op. Trator de Esteira	01	S-10	01								
Op. Trator de Pneus	02	Trator de pneus	02								
Pedreiro	01										
Servente	07										
Topógrafo	02										
	00										
TOTAL EFETIVO:	21	TOTAL VIATURAS/EQUIPAMENTOS:	13								

Itens que estavam impactando no avanço dos serviços da via, **que já foram resolvidos:**

Figura 01. Na semana 9, não houve retirada de entulho pela prefeitura



Figura 01:

Itens que estavam impactando no avanço dos serviços da via, **que já foram resolvidos:**

Figura 02 e 03. Na semana 9 houve uma reunião com a Cagece ,Lomacon e WR Engenharia. Além do que já havia sido acertado anteriormente com a execução pelo lado do Sítio tunga da rede de esgoto e de água pela WR Engenharia/Lomacon, com o fornecimento dos materiais por conta da Cagece, foi definido que a Cagece irá realizar outra rede de esgoto do lado oposto do Sítio Tunga com mão de obra e material de responsabilidade deles. Também foi solicitado um estudo de níveis para análise de viabilidade da execução das redes pelo passeio(água e esgoto), estamos aguardando a análise dos resultados por parte da Cagece.



Figura 02:



Figura 03:

Itens que estão impactando no avanço dos serviços da via, **que ainda não foram resolvidos:**

Figura 04. Postes da rede elétrica da Enel no meio da via – Enel atualizou o orçamento para a remoção dos postes e o enviou no dia 07/11/17. A **WR Engenharia** efetuou o pagamento dia 08/11/17 e ***ainda aguarda a programação dos serviços.***



Figura 04. Poste da rede elétrica (Enel) localizado no meio da via.

Figura 05 e 06. Início da supressão das árvores e limpeza da Rua projetada 02.



Figura 05



Figura 06

Figura 07 e 08. Terraplanagem e sub base da Rua projetada 02.



Figura 07



Figura 08

Figura 09 e 10. Início da terraplanagem do lado direito da Rua Laranjal da estaca 0 a 3+6,00.



Figura 09



Figura 10

Figura 11 e 12. Execução de base na Via Local.



Figura 11



Figura 12

Figura 13 e 14. Execução de base da estaca 0 a 37 do lado esquerdo da Avenida Léa Pompeu.



Figura 13



Figura 14

Figura 15 e 16. Execução de base da estaca 31 a 37+10,00 lado direito e esquerdo da Avenida Léa Pompeu.



Figura 15



Figura 16

Figura 17. Teste de compactação do solo da estaca 16 a 23 do lado direito da Avenida Léa Pompeu.



Figura 17

18

Figura 18 e 19. Espargidor aplicando material de imprimação na base da estaca 01 a 23 do lado esquerdo da Avenida Léa Pompeu.



Figura 18



Figura 19

Figura 20 e 21. Início e conclusão da ala a jusante das galerias pelo lado esquerdo da Avenida Léa Pompeu.



Figura 20



Figura 21



Sítio Tunga

Avenida Léa Pompeu

Resumo fotográfico dos serviços

SEMANA 10: 04/12 A 09/12/2017

- ❖ Diário de Obra, (slide 02 ao 07).
- ❖ Itens que estão impactando no avanço dos serviços da via, **que já foram resolvidos. (slide 08, 09 e 10)**
- ❖ Aplicando material de base e imprimação da base na Via Local.(slide 11)
- ❖ Iniciada pavimentação asfáltica 1ª camada na Via Local.(slide 12)
- ❖ Imprimação da base na Rua Laranjal.(lide 13)
- ❖ Imprimação da base na Rua Projetada 02.(slide14)
- ❖ Concluída 2ª camada de pavimentação asfáltica da estaca 01 a 23 lado esquerdo da Avenida Léa Pompeu.(slide15)
- ❖ Imprimação da base e 2ª camada de pavimentação asfáltica(slide16)
- ❖ Início e montagem do meio-fio com rejuntamento.(slide17)
- ❖ Continuação da drenagem na Rua Maria Alice Ferraz. (slide 18)
- ❖ Ensaio tecnológicos com laboratorista da Lomaccon.(slide 19)

1. DIÁRIO DE OBRA

2

SEMANA 10: 1º dia de trabalho no Sítio Tunga

DIÁRIO DE OBRA				MÊS:			DEZEMBRO/2017			
Site: Implantação Av Léa Pompeu		Início das Atividades: 02/10/2017		seg	ter	qua	qui	sex	sáb	dom
Escopo: - Terrap., Pav. e Dren.		Prazo para Conclusão da Obra (dias): 70		04	05	06	07	08	09	10
				Nº			14			
REGISTROS E COMENTÁRIOS DA CONTRATADA				REGISTROS E COMENTÁRIOS						
EFETIVO DE OBRA:		INVENTÁRIO DE VIATURAS/EQUIPAMENTOS:		Executado terraplanagem lado esquerdo e direito da estaca 32 a 37+10 base .						
(Conforme necessidade)		(Conforme necessidade)		Laboratorio da lomacon fez o furo 100% com sucesso.						
Administrativo	01	Caminhão Basculante	00							
Aux. Topografia	02	Motoniveladora	02							
Enc. Manutenção	00	Escavadeira Hidráulica	01							
Encarregado	01	Trator de Esteira	01							
Ficheiro	01	Carro Manutenção	01							
Motorista	00	Pipa	02							
Op. de Rolo	01	Compactador Liso Dinapac	01							
Op. Escavadeira	01	Pálio	00	MOVIMENTAÇÃO DAS MAQUINAS / VEÍCULOS						
Op. Moto Serra	00	Retro escavadeira	00							
Op. Patrol	01	Rolo pé carneiro	02							
Op. Trator de Esteira	01	S-10	01							
Op. Trator de Pneus	02	Trator de pneus	02							
Pedreiro	01									
Servente	07									
Topógrafo	02									
	00									
TOTAL EFETIVO:	21	TOTAL VIATURAS/EQUIPAMENTOS:	13							

1. DIÁRIO DE OBRA

SEMANA 10: 2º dia de trabalho no Sítio Tunga

DIÁRIO DE OBRA				MÊS:			DEZEMBRO/2017			
Site: Implantação Av Léa Pompeu		Início das Atividades: 02/10/2017		seg	ter	qua	qui	sex	sáb	dom
Escopo: - Terrap., Pav. e Dren.		Prazo para Conclusão da Obra (dias): 70		04	05	06	07	08	09	10
				Nº			14			
REGISTROS E COMENTÁRIOS DA CONTRATADA				REGISTROS E COMENTÁRIOS						
EFETIVO DE OBRA:		INVENTÁRIO DE VIATURAS/EQUIPAMENTOS:		Início da execução de terraplanagem da Via Local da estaca 0+8 +10 base.						
(Conforme necessidade)		(Conforme necessidade)		Espargidor aplicou imprimação na base da estaca 32 a 37+10 lado esquerdo e direito.						
Administrativo	01	Caminhão Basculante	00	Coletado amostra do concreto para fazer análise de FCK em laboratório.						
Aux. Topografia	02	Motoniveladora	02							
Enc. Manutenção	00	Escavadeira Hidráulica	01							
Encarregado	01	Trator de Esteira	01							
Ficheiro	01	Carro Manutenção	01							
Motorista	00	Pipa	02							
Op. de Rolo	01	Compactador Liso Dinapac	01							
Op. Escavadeira	01	Pálio	00	MOVIMENTAÇÃO DAS MAQUINAS / VEÍCULOS						
Op. Moto Serra	00	Retro escavadeira	00							
Op. Patrol	01	Rolo pé carneiro	02							
Op. Trator de Esteira	01	S-10	01							
Op. Trator de Pneus	02	Trator de pneus	02							
Pedreiro	01									
Servente	07									
Topógrafo	02									
	00									
TOTAL EFETIVO:	21	TOTAL VIATURAS/EQUIPAMENTOS:	13							

1. DIÁRIO DE OBRA

SEMANA 10: 3º dia de trabalho no Sítio Tunga

DIÁRIO DE OBRA				MES:		DEZEMBRO/2017				
Site: Implantação Av Léa Pompeu		Início das Atividades: 02/10/2017		seg	ter	qua	qui	sex	sáb	dom
Escopo: - Terrap., Pav. e Dren.		Prazo para Conclusão da Obra (dias): 70		04	05	06	07	08	09	10
				Nº			14			
REGISTROS E COMENTÁRIOS DA CONTRATADA				REGISTROS E COMENTÁRIOS						
EFETIVO DE OBRA:		INVENTÁRIO DE VIATURAS/EQUIPAMENTOS:		Execução de terraplanagem Via Local da estaca 0+8+10 base.						
(Conforme necessidade)		(Conforme necessidade)		Laboratorio fez o furo 100% com sucesso.						
Administrativo	01	Caminhão Basculante	00	Espargidor aplicou a imprimação na base da estaca 0+8+10.						
Aux. Topografia	02	Motoniveladora	02	Início da aplicação asfáltica da estaca 1 a 23 lado esquerdo.						
Enc. Manutenção	00	Escavadeira Hidráulica	01	Foi feito a caixa da drenagem no canteiro.						
Encarregado	01	Trator de Esteira	01	Reunião no canteiro da obra com WR,CAGECE,LOMACON sobre esgoto e água.						
Ficheiro	01	Carro Manutenção	01	Início das mudanças dos postes pela B&Q.						
Motorista	00	Pipa	02							
Op. de Rolo	01	Compactador Liso Dinapac	01							
Op. Escavadeira	01	Pálio	00	MOVIMENTAÇÃO DAS MAQUINAS / VEÍCULOS						
Op. Moto Serra	00	Retro escavadeira	00							
Op. Patrol	01	Rolo pé carneiro	02							
Op. Trator de Esteira	01	S-10	01							
Op. Trator de Pneus	02	Trator de pneus	02							
Pedreiro	01									
Servente	07									
Topógrafo	02									
	00									
TOTAL EFETIVO:	21	TOTAL VIATURAS/EQUIPAMENTOS:	13							

1. DIÁRIO DE OBRA

SEMANA 10: 4º dia de trabalho no Sítio Tunga

DIÁRIO DE OBRA				MÊS:			DEZEMBRO/2017			
Site: Implantação Av Léa Pompeu		Início das Atividades: 02/10/2017		seg	ter	qua	qui	sex	sáb	dom
Escopo: - Terrap., Pav. e Dren.		Prazo para Conclusão da Obra (dias): 70		04	05	06	07	08	09	10
				Nº			14			
REGISTROS E COMENTÁRIOS DA CONTRATADA				REGISTROS E COMENTÁRIOS						
EFETIVO DE OBRA:		INVENTÁRIO DE VIATURAS/EQUIPAMENTOS:		Início da aplicação asfáltica lado esquerdo e direito da estaca 32 a 37+10.						
(Conforme necessidade)		(Conforme necessidade)		Execução de terraplanagem da Rua Projetada 02 da estaca 0+6 base. Foi realizado o furo pelo laboratorista da lomacon 100% com sucesso.						
Administrativo	01	Caminhão Basculante	00	Execução de terraplanagem na Rua Laranjal do lado direito da estaca 1+3+10 base.						
Aux. Topografia	02	Motoniveladora	02	Realizado furo pelo laboratorista da lomacon 100% com sucesso.						
Enc. Manutenção	00	Escavadeira Hidráulica	01	Início da drenagem para a boca de lobo.						
Encarregado	01	Trator de Esteira	01							
Ficheiro	01	Carro Manutenção	01							
Motorista	00	Pipa	02							
Op. de Rolo	01	Compactador Liso Dinapac	01							
Op. Escavadeira	01	Pálio	00	MOVIMENTAÇÃO DAS MAQUINAS / VEÍCULOS						
Op. Moto Serra	00	Retro escavadeira	00							
Op. Patrol	01	Rolo pé carneiro	02							
Op. Trator de Esteira	01	S-10	01							
Op. Trator de Pneus	02	Trator de pneus	02							
Pedreiro	01									
Servente	07									
Topógrafo	02									
	00									
TOTAL EFETIVO:	21	TOTAL VIATURAS/EQUIPAMENTOS:	13							

1. DIÁRIO DE OBRA

6

SEMANA 10: 5º dia de trabalho no Sítio Tunga

DIÁRIO DE OBRA		MÊS:			DEZEMBRO/2017				
		seg	ter	qua	qui	sex	sáb	dom	
Site: Implantação Av Léa Pompeu	Início das Atividades: 02/10/2017	04	05	06	07	08	09	10	
Escopo: - Terrap., Pav. e Dren.	Prazo para Conclusão da Obra (dias): 70	Nº			14				
REGISTROS E COMENTÁRIOS DA CONTRATADA		REGISTROS E COMENTÁRIOS							
EFETIVO DE OBRA:	INVENTÁRIO DE VIATURAS/EQUIPAMENTOS:	Feito a aplicação da imprimação da base na Rua Projetada 02 da estaca 0 a 6.							
(Conforme necessidade)	(Conforme necessidade)	Feita a imprimação da base na Rua Laranjal lado direito da estaca 0+3+10.							
Administrativo	01 Caminhão Basculante	00	Início da execução de terraplanagem do lado esquerdo da estaca 23 a 32 base.						
Aux. Topografia	02 Motoniveladora	02	Início da aplicação da segunda camada asfáltica da estaca 01+23 lado esquerdo e da						
Enc. Manutenção	00 Escavadeira Hidráulica	01	estaca 32 a 37+10 lado esquerdo.						
Encarregado	01 Trator de Esteira	01	Início da aplicação dos meio-fios das calçadas lado esquerdo da estaca 01 a 23.						
Ficheiro	01 Carro Manutenção	01							
Motorista	00 Pipa	02							
Op. de Rolo	01 Compactador Liso Dinapac	01							
Op. Escavadeira	01 Pálio	00	MOVIMENTAÇÃO DAS MAQUINAS / VEÍCULOS						
Op. Moto Serra	00 Retro escavadeira	00							
Op. Patrol	01 Rolo pé carneiro	02							
Op. Trator de Esteira	01 S-10	01							
Op. Trator de Pneus	02 Trator de pneus	02							
Pedreiro	01								
Servente	07								
Topógrafo	02								
	00								
TOTAL EFETIVO:	21	TOTAL VIATURAS/EQUIPAMENTOS:	13						

1. DIÁRIO DE OBRA

7

SEMANA 9: 6º dia de trabalho no Sítio Tunga

DIÁRIO DE OBRA				MÊS:			DEZEMBRO/2017			
Site: Implantação Av Léa Pompeu		Início das Atividades: 02/10/2017		seg	ter	qua	qui	sex	sáb	dom
Escopo: - Terrap., Pav. e Dren.		Prazo para Conclusão da Obra (dias): 70		04	05	06	07	08	09	10
				Nº			14			
REGISTROS E COMENTÁRIOS DA CONTRATADA				REGISTROS E COMENTÁRIOS						
EFETIVO DE OBRA:		INVENTÁRIO DE VIATURAS/EQUIPAMENTOS:		Executado terraplanagem lado esquerdo da estaca 23 a 32 base.						
(Conforme necessidade)		(Conforme necessidade)		Laboratorista da Lomacon fez o furo 100% com sucesso.						
Administrativo	01	Caminhão Basculante	00	Feito a aplicação da imprimação na base da estaca 23 a 32 lado esquerdo.						
Aux. Topografia	02	Motoniveladora	02							
Enc. Manutenção	00	Escavadeira Hidráulica	01							
Encarregado	01	Trator de Esteira	01							
Ficheiro	01	Carro Manutenção	01							
Motorista	00	Pipa	02							
Op. de Rolo	01	Compactador Liso Dinapac	01							
Op. Escavadeira	01	Pálio	00	MOVIMENTAÇÃO DAS MAQUINAS / VEÍCULOS						
Op. Moto Serra	00	Retro escavadeira	00							
Op. Patrol	01	Rolo pé carneiro	02							
Op. Trator de Esteira	01	S-10	01							
Op. Trator de Pneus	02	Trator de pneus	02							
Pedreiro	01									
Servente	07									
Topógrafo	02									
	00									
TOTAL EFETIVO:	21	TOTAL VIATURAS/EQUIPAMENTOS:	13							

Itens que estavam impactando no avanço dos serviços da via, **que já foram resolvidos:**

Figura 01. Na semana 10, não houve retirada de entulho pela prefeitura



Figura 01:

Itens que estavam impactando no avanço dos serviços da via, **que já foram resolvidos:**

Figura 02. A Cagece concluiu a análise dos resultados e definiu que será necessário a execução da rede de adutora antes da rede de esgoto. Para o início dos serviços a Cagece solicitou que a WR Engenharia comprasse um Registro de gaveta de 150 mm para otimizar o corte no abastecimento da adutora existente e possibilitar o início dos serviços na semana 11.



Figura 02:



Figura 03:

Itens que estão impactando no avanço dos serviços da via, **que já foram resolvidos:**

Figura 04. – Na semana 10 uma equipe da Anel esteve na obra e iniciou o processo de reforma na rede existente com a instalação de 03 postes na Avenida Léa Pompeu. A previsão de conclusão da reforma que foi informada pela equipe da B&Q (terceirizada da Anel) é para o dia 22/12/17.



Figura 04.

Figura 05 e 06. Execução da base e imprimação na Via Local.



Figura 05



Figura 06

Figura 07 e 08. Iniciada pavimentação asfáltica 1ª camada na Via Local.



Figura 07



Figura 08

Figura 09 e 10. Imprimação da base na Rua Laranjal.



Figura 09

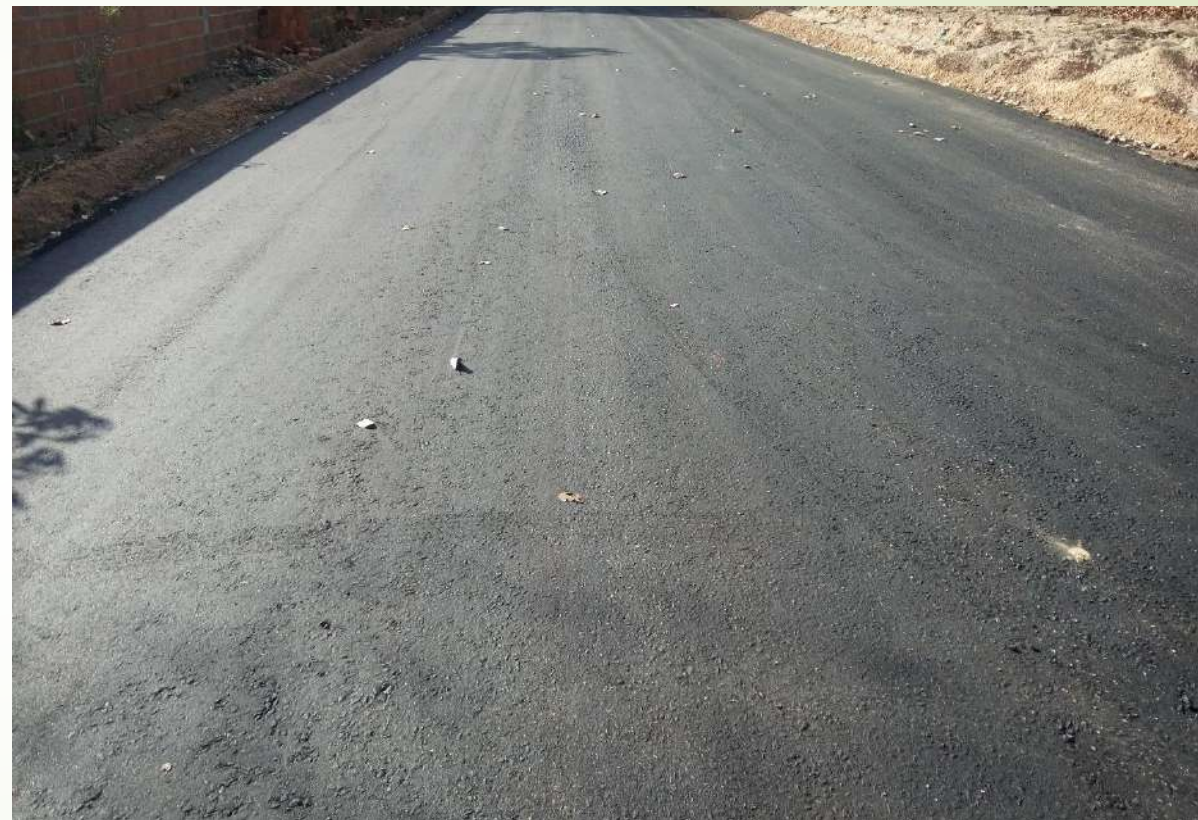

Figura 10

Figura 11 e 12. Imprimação da base na Rua Projetada 02.



Figura 11

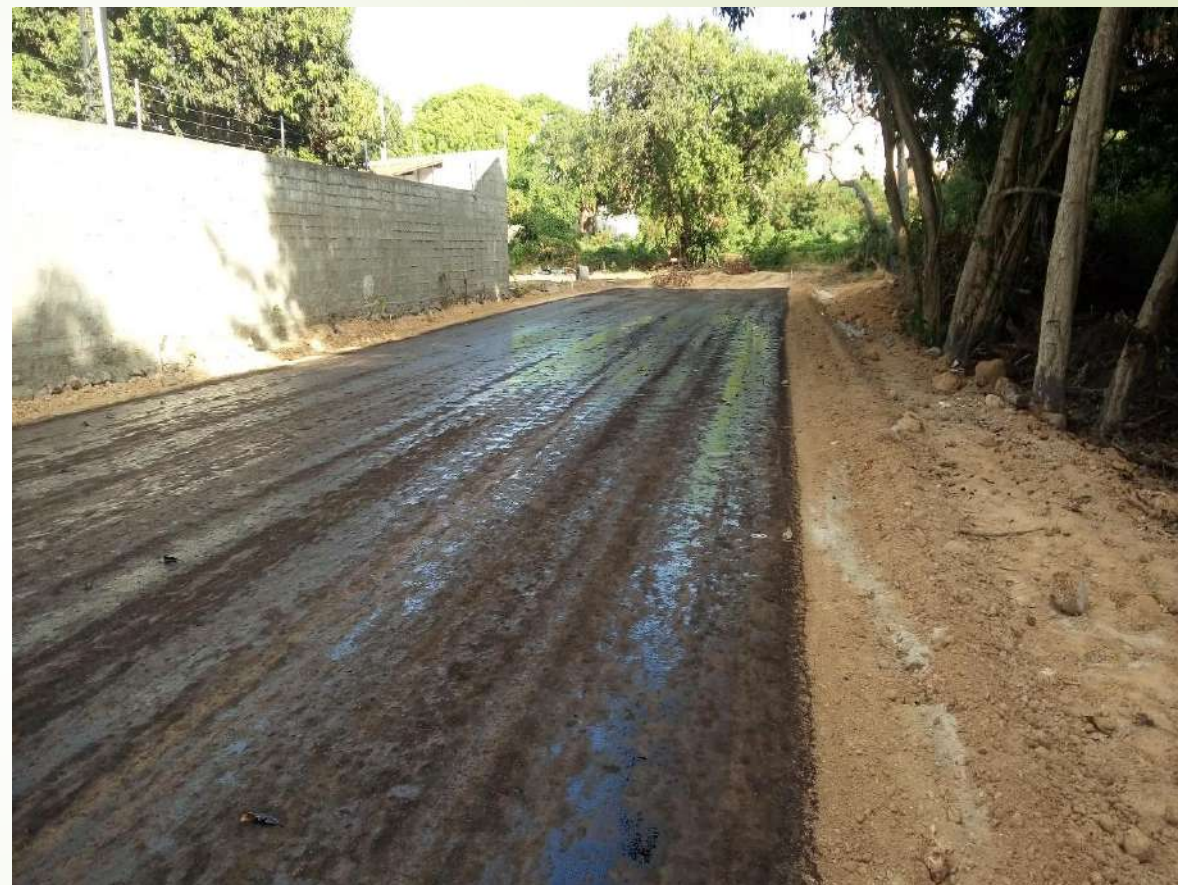

Figura 12

Figura 13. Concluída 2ª camada de pavimentação asfáltica da estaca 01 à 23 lado esquerdo da Avenida Léa Pompeu .

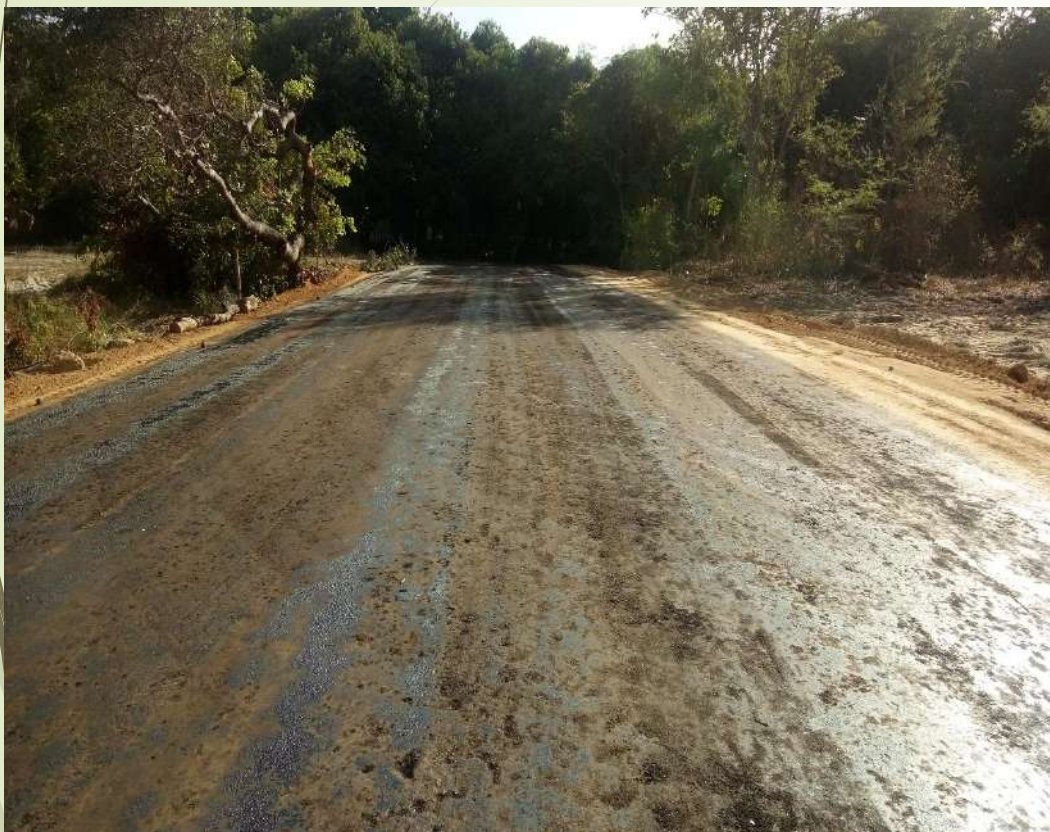

Figura 13

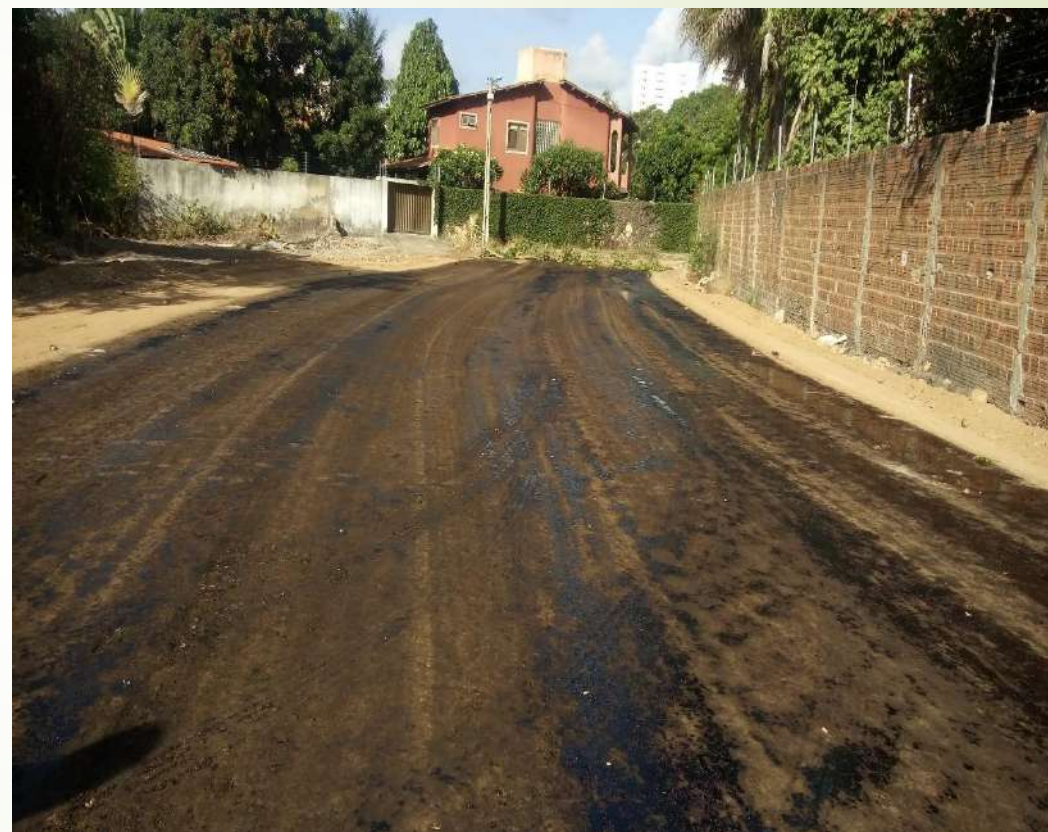
16

Figura 14 e 15. Imprimação da base e 2ª camada de pavimentação asfáltica da estaca 31 à 37 + 10,00 lado esquerdo da Avenida Léa Pompeu.



Figura 14



Figura 15

17

Figura 16 e 17. Início e montagem dos meios-fios com rejuntamento entre as peças e acabamento com o asfalto (sarjeta), da estaca 03 a 09 do lado esquerdo da Avenida Léa Pompeu.



Figura 16



Figura 17

18

Figura 18 e 19. Continuação das galerias de drenagem no sentido da Rua Maria Alice Ferraz e início de execução das bocas de lobo na Avenida Léa Pompeu com Rua Maria Alice Ferraz.



Figura 18



Figura 19

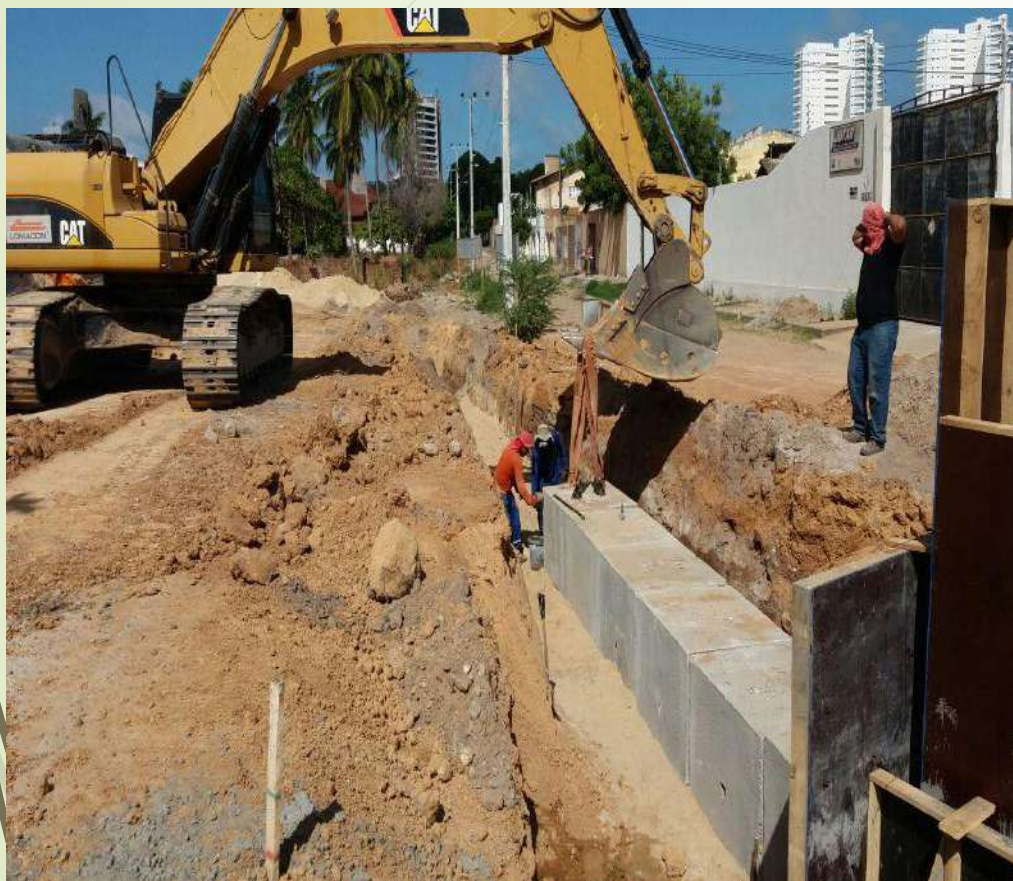

Figura 20.
Compactação do
solo (base).



Figura 21. Corpo de
prova de
concreto(meio-fio).



Figura 22. Teste com
asfalto, amostra retirada
in loco.



Sítio Tunga

Avenida Léa Pompeu

Resumo fotográfico dos serviços

SEMANA 11: 11/12 A 15/12/2017

- ❖ Diário de Obra, (slide 02 ao 07).
- ❖ Itens que estão impactando no avanço dos serviços da via, **que não foram resolvidos. (slide 08 e 09).**
- ❖ Instalação de meio-fio, (slide 10).
- ❖ Conclusão das 03 boca de lobo, (slide 11).
- ❖ Instalação de Registro de gaveta de 150 mm, (slide 12).
- ❖ Aplicação da 1ª camada de asfalto da Rua projetada 02, (slide 13).
- ❖ Início da escavação da adutora da Cagece, (slide 14).
- ❖ Aplicação da 1ª camada de asfalto na Av. Léa Pompeu, (slide 15).
- ❖ Aplicação da 2ª camada de asfalto na Av. Léa Pompeu, (slide 16 e 17).
- ❖ Escavação do bueiro duplo do lado direito, (slide 18).
- ❖ Assentamento das aduelas do bueiro duplo, (slide 19).
- ❖ Conclusão do bueiro duplo, (slide 20).
- ❖ Escavação da adutora da Cagece na Avenida Léa Pompeu, (slide 21).
- ❖ Execução de terraplanagem, (slide 22).

1. DIÁRIO DE OBRA

2

SEMANA 11: 1º dia de trabalho no Sítio Tunga

DIÁRIO DE OBRA				MÊS:			DEZEMBRO/2017			
Site: Implantação Av Léa Pompeu		Início das Atividades: 02/10/2017		seg	ter	qua	qui	sex	sáb	dom
Escopo: - Terrap., Pav. e Dren.		Prazo para Conclusão da Obra (dias): 70		11	12	13	14	15	16	17
				Nº			14			
REGISTROS E COMENTÁRIOS DA CONTRATADA				REGISTROS E COMENTÁRIOS						
EFETIVO DE OBRA:		INVENTÁRIO DE VIATURAS/EQUIPAMENTOS:		INSTALAÇÃO DE MEIO-FIO DA ESTACA 09 A 22 LADO ESQUERDO DA AVENIDA LÉA POMPEU						
(Conforme necessidade)		(Conforme necessidade)		EQUIPE DA B&Q VISITOU A OBRA E RELOCOU UM POSTE NA AVENIDA LÉA POMPEU						
Administrativo	01	Caminhão Basculante	00	CONCLUSÃO DAS 03 BOCAS DE LOBO DA AVENIDA LÉA POMPEU COM RUA MARIA ALICE FERRAZ						
Aux. Topografia	02	Motoniveladora	02							
Enc. Manutenção	00	Escavadeira Hidráulica	01							
Encarregado	01	Trator de Esteira	01							
Ficheiro	01	Carro Manutenção	01							
Motorista	00	Pipa	02							
Op. de Rolo	01	Compactador Liso Dinapac	01							
Op. Escavadeira	01	Pálio	00	MOVIMENTAÇÃO DAS MAQUINAS / VEÍCULOS						
Op. Moto Serra	00	Retro escavadeira	00							
Op. Patrol	01	Rolo pé carneiro	02							
Op. Trator de Esteira	01	S-10	01							
Op. Trator de Pneus	02	Trator de pneus	02							
Pedreiro	01									
Servente	07									
Topógrafo	02									
	00									
TOTAL EFETIVO:	21	TOTAL VIATURAS/EQUIPAMENTOS:	13							

1. DIÁRIO DE OBRA

SEMANA 11: 2º dia de trabalho no Sítio Tunga

DIÁRIO DE OBRA				MÊS:			DEZEMBRO/2017			
Site: Implantação Av Léa Pompeu		Início das Atividades: 02/10/2017		seg	ter	qua	qui	sex	sáb	dom
Escopo: - Terrap., Pav. e Dren.		Prazo para Conclusão da Obra (dias): 70		11	12	13	14	15	16	17
				Nº			14			
REGISTROS E COMENTÁRIOS DA CONTRATADA				REGISTROS E COMENTÁRIOS						
EFETIVO DE OBRA: (Conforme necessidade)	INVENTÁRIO DE VIATURAS/EQUIPAMENTOS: (Conforme necessidade)		Instalação de Registro de gaveta de 150 mm para otimizar o corte no abastecimento da adutora da Cagece.							
Administrativo	01	Caminhão Basculante	00	Rua projetada 02 com 1º camada de asfalto						
Aux. Topografia	02	Motoniveladora	02							
Enc. Manutenção	00	Escavadeira Hidráulica	01							
Encarregado	01	Trator de Esteira	01							
Ficheiro	01	Carro Manutenção	01							
Motorista	00	Pipa	02							
Op. de Rolo	01	Compactador Liso Dinapac	01							
Op. Escavadeira	01	Pálio	00	MOVIMENTAÇÃO DAS MAQUINAS / VEÍCULOS						
Op. Moto Serra	00	Retro escavadeira	00							
Op. Patrol	01	Rolo pé carneiro	02							
Op. Trator de Esteira	01	S-10	01							
Op. Trator de Pneus	02	Trator de pneus	02							
Pedreiro	01									
Servente	07									
Topógrafo	02									
	00									
TOTAL EFETIVO:	21	TOTAL VIATURAS/EQUIPAMENTOS:	13							

1. DIÁRIO DE OBRA

SEMANA 11: 3º dia de trabalho no Sítio Tunga

DIÁRIO DE OBRA				MÊS:			DEZEMBRO/2017			
Site: Implantação Av Léa Pompeu		Início das Atividades: 02/10/2017		seg	ter	qua	qui	sex	sáb	dom
Escopo: - Terrap., Pav. e Dren.		Prazo para Conclusão da Obra (dias): 70		11	12	13	14	15	16	17
				Nº			14			
REGISTROS E COMENTÁRIOS DA CONTRATADA				REGISTROS E COMENTÁRIOS						
EFETIVO DE OBRA:		INVENTÁRIO DE VIATURAS/EQUIPAMENTOS:		Início da escavação da adutora da Cagece para retirada dos tubos.						
(Conforme necessidade)		(Conforme necessidade)		Aplicação da 1º camada de asfalto da estaca 23 a 32 lado esquerdo da						
Administrativo	01	Caminhão Basculante	00	avenida Léa Pompeu.						
Aux. Topografia	02	Motoniveladora	02	Aplicação da 2º camada de asfalto da estaca 32 a 37 + 10,00 do lado direito da						
Enc. Manutenção	00	Escavadeira Hidráulica	01	Avenida Léa Pompeu.						
Encarregado	01	Trator de Esteira	01	Aplicação da 2º camada de asfalto da Rua Laranjal da estaca 01 a 03 .						
Ficheiro	01	Carro Manutenção	01	Aplicação da 2º camada de asfalto da Via Local.						
Motorista	00	Pipa	02	Escavação do bueiro duplo do lado direito da Avenida Léa Pompeu.						
Op. de Rolo	01	Compactador Liso Dinapac	01							
Op. Escavadeira	01	Pálio	00	MOVIMENTAÇÃO DAS MAQUINAS / VEÍCULOS						
Op. Moto Serra	00	Retro escavadeira	00							
Op. Patrol	01	Rolo pé carneiro	02							
Op. Trator de Esteira	01	S-10	01							
Op. Trator de Pneus	02	Trator de pneus	02							
Pedreiro	01									
Servente	07									
Topógrafo	02									
	00									
TOTAL EFETIVO:	21	TOTAL VIATURAS/EQUIPAMENTOS:	13							

1. DIÁRIO DE OBRA

5

SEMANA 11: 4º dia de trabalho no Sítio Tunga

DIÁRIO DE OBRA				MÊS:			DEZEMBRO/2017			
Site: Implantação Av Léa Pompeu		Início das Atividades: 02/10/2017		seg	ter	qua	qui	sex	sáb	dom
Escopo: - Terrap., Pav. e Dren.		Prazo para Conclusão da Obra (dias): 70		11	12	13	14	15	16	17
				Nº			14			
REGISTROS E COMENTÁRIOS DA CONTRATADA				REGISTROS E COMENTÁRIOS						
EFETIVO DE OBRA:		INVENTÁRIO DE VIATURAS/EQUIPAMENTOS:		Assentamento das aduelas do bueiro duplo do lado direito da Avenida Léa Pompeu.						
(Conforme necessidade)		(Conforme necessidade)		Conclusão do bueiro duplo da Avenida Léa Pompeu .						
Administrativo	01	Caminhão Basculante	00	Continua a Escavação da adutora da Cagece.						
Aux. Topografia	02	Motoniveladora	02							
Enc. Manutenção	00	Escavadeira Hidráulica	01							
Encarregado	01	Trator de Esteira	01							
Ficheiro	01	Carro Manutenção	01							
Motorista	00	Pipa	02							
Op. de Rolo	01	Compactador Liso Dinapac	01							
Op. Escavadeira	01	Pálio	00	MOVIMENTAÇÃO DAS MAQUINAS / VEÍCULOS						
Op. Moto Serra	00	Retro escavadeira	00							
Op. Patrol	01	Rolo pé carneiro	02							
Op. Trator de Esteira	01	S-10	01							
Op. Trator de Pneus	02	Trator de pneus	02							
Pedreiro	01									
Servente	07									
Topógrafo	02									
	00									
TOTAL EFETIVO:	21	TOTAL VIATURAS/EQUIPAMENTOS:	13							

1. DIÁRIO DE OBRA

SEMANA 11: 5º dia de trabalho no Sítio Tunga

DIÁRIO DE OBRA				MÊS:			DEZEMBRO/2017			
				seg	ter	qua	qui	sex	sáb	dom
Site: Implantação Av Léa Pompeu		Início das Atividades: 02/10/2017		11	12	13	14	15	16	17
Escopo: - Terrap., Pav. e Dren.		Prazo para Conclusão da Obra (dias): 70		Nº			14			
REGISTROS E COMENTÁRIOS DA CONTRATADA				REGISTROS E COMENTÁRIOS						
EFETIVO DE OBRA:		INVENTÁRIO DE VIATURAS/EQUIPAMENTOS:		Execução de terraplanagem da estaca 26 a 30 lado direito da Avenida Léa Pompeu						
(Conforme necessidade)		(Conforme necessidade)								
Administrativo	01	Caminhão Basculante	00							
Aux. Topografia	02	Motoniveladora	02							
Enc. Manutenção	00	Escavadeira Hidráulica	01							
Encarregado	01	Trator de Esteira	01							
Ficheiro	01	Carro Manutenção	01							
Motorista	00	Pipa	02							
Op. de Rolo	01	Compactador Liso Dinapac	01							
Op. Escavadeira	01	Pálio	00	MOVIMENTAÇÃO DAS MAQUINAS / VEÍCULOS						
Op. Moto Serra	00	Retro escavadeira	00							
Op. Patrol	01	Rolo pé carneiro	02							
Op. Trator de Esteira	01	S-10	01							
Op. Trator de Pneus	02	Trator de pneus	02							
Pedreiro	01									
Servente	07									
Topógrafo	02									
	00									
TOTAL EFETIVO:	21	TOTAL VIATURAS/EQUIPAMENTOS:	13							

1. DIÁRIO DE OBRA

7

SEMANA 11: 6º dia de trabalho no Sítio Tunga

DIÁRIO DE OBRA				MÊS:			DEZEMBRO/2017			
Site: Implantação Av Léa Pompeu		Início das Atividades: 02/10/2017		seg	ter	qua	qui	sex	sáb	dom
Escopo: - Terrap., Pav. e Dren.		Prazo para Conclusão da Obra (dias): 70		11	12	13	14	15	16	17
				Nº			14			
REGISTROS E COMENTÁRIOS DA CONTRATADA				REGISTROS E COMENTÁRIOS						
EFETIVO DE OBRA:		INVENTÁRIO DE VIATURAS/EQUIPAMENTOS:		Execução de terraplanagem da estaca 18 as 26 lado direito da Avenida Léa Pompeu						
(Conforme necessidade)		(Conforme necessidade)								
Administrativo	01	Caminhão Basculante	00							
Aux. Topografia	02	Motoniveladora	02							
Enc. Manutenção	00	Escavadeira Hidráulica	01							
Encarregado	01	Trator de Esteira	01							
Ficheiro	01	Carro Manutenção	01							
Motorista	00	Pipa	02							
Op. de Rolo	01	Compactador Liso Dinapac	01							
Op. Escavadeira	01	Pálio	00	MOVIMENTAÇÃO DAS MAQUINAS / VEÍCULOS						
Op. Moto Serra	00	Retro escavadeira	00							
Op. Patrol	01	Rolo pé carneiro	02							
Op. Trator de Esteira	01	S-10	01							
Op. Trator de Pneus	02	Trator de pneus	02							
Pedreiro	01									
Servente	07									
Topógrafo	02									
	00									
TOTAL EFETIVO:	21	TOTAL VIATURAS/EQUIPAMENTOS:	13							

Itens que estavam impactando no avanço dos serviços da via, **que não foram resolvidos:**

Figura 01. Na semana 11, não houve retirada de entulho pela prefeitura e durante o final de semana houve a deposição de novos entulhos por parte da população local em um trecho da Av. Léa Pompeu.



Figura 01: Entulho depositado no final de semana.

Itens que estavam impactando no avanço dos serviços da via, **que não foram resolvidos:**

Figura 02. – Na semana 11 uma equipe da Anel esteve na obra novamente e deu continuidade no processo de reforma na rede existente com a instalação dos últimos postes na Avenida Léa Pompeu, faltando o cabeamento e mudança do transformado da rede de média tensão. A previsão de conclusão da reforma que continua sendo informada pela equipe da B&Q (terceirizada da Anel) é para o dia 22/12/17.



Figura 02.

10

Figura 03 e 04. Instalação de meio-fio da estaca 09 a 22 lado esquerdo da Avenida Léa Pompeu.



Figura 03



Figura 04

Figura 05. Conclusão das 03 boca de lobo da Avenida Léa Pompeu com Rua Maria Alice Ferraz.



Figura 05

Figura 06 e 07. Instalação de Registro de gaveta de 150 mm para otimizar o corte no abastecimento da adutora da Cagece.



Figura 06:



Figura 07:

Figura 08 e 09. Aplicação da 1ª camada de asfalto na Rua projetada 02.



Figura 08



Figura 09

Figura 10 e 11. Início da escavação da adutora da Cagece para retirada e reaproveitamento dos tubos.



Figura 10



Figura 11

Figura 12. Aplicação da 1ª camada de asfalto da estaca 23 a 32, lado esquerdo da Avenida Léa Pompeu .



Figura 12

16

Figura 13. Aplicação da 2ª camada de asfalto da estaca 32 a 37 + 10,00 do lado direito da Avenida Léa Pompeu.

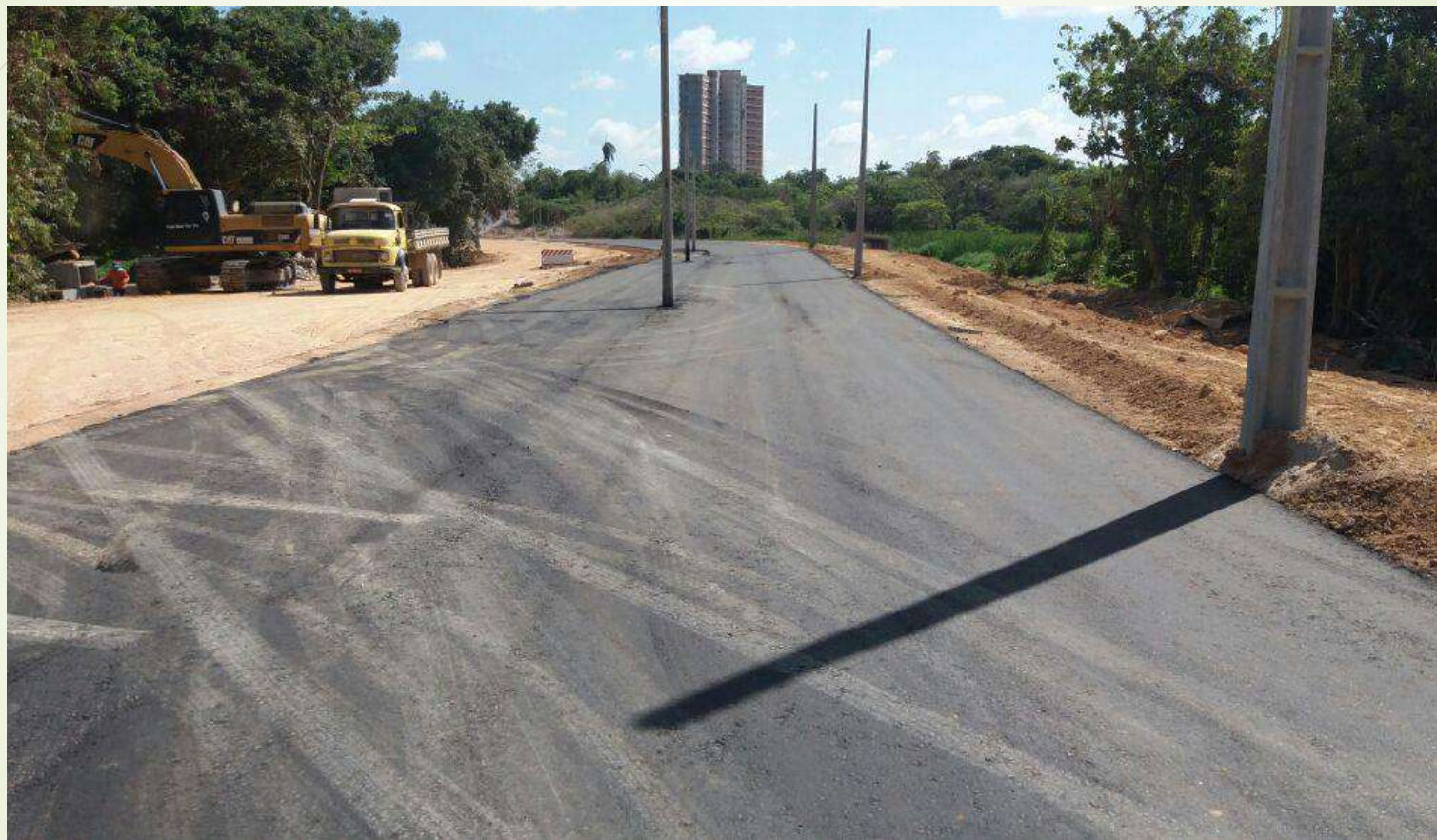

Figura 13

Figura 14. Aplicação da 2ª cama de asfalto da Rua Laranjal da estaca 01 a 03 .



Figura 14

Figura 15. Escavação do bueiro duplo do lado direito da Avenida Léa Pompeu.



Figura 15

Figura 16. Assentamento das aduelas do bueiro duplo do lado direito da Avenida Léa Pompeu.



Figura 16

Figura 17. Conclusão do bueiro duplo da Avenida Léa Pompeu .



Figura 17

Figura 18 e 19. Escavação da adutora da Cagece na Avenida Léa Pompeu.



Figura 18



Figura 19

22

Figura 20 e 21. Execução de terraplanagem da estaca 18 a 30 lado direito da Avenida Léa Pompeu.



Figura 20



Figura 21



Sítio Tunga

Avenida Léa Pompeu

Resumo fotográfico dos serviços

SEMANA 12: 18/12 A 22/12/2017

- ❖ Diário de Obra, (slide 02 ao 06).
- ❖ Itens que estão impactando no avanço dos serviços da via, **que não foram resolvidos. (slide 07).**
- ❖ Equipe da Enel, (slide 08).
- ❖ Instalação de meio-fio, (slide 09).
- ❖ Terraplanagem da estaca 01 a 12 lado direito, (slide 10).
- ❖ Execução de sub base da estaca 01 a 12 lado direito, (slide 11).
- ❖ Teste de compactação do solo da sub base, (slide 12).
- ❖ Execução da base da estaca 01 a 12 lado direito, (slide 13).
- ❖ Execução de sub base da estaca 12 a 23 lado direito, (slide 14).
- ❖ Execução de base da estaca 12 a 23 lado direito, (slide 15).
- ❖ Teste de compactação do solo, (slide 16).
- ❖ Aplicação da 1º camada de asfalto na Rua Maria Alice Ferraz, (slide 17).
- ❖ Execução do ramal de ligação da galeria de águas pluviais para as bocas-de-lobo da Rua Laranjal lado direito, (slide 18).
- ❖ Empresa Cosampa realizando a instalação dos postes da iluminação definitiva da Via Local, (slide 19).
- ❖ Empresa Cosampa realizando a instalação dos postes da iluminação definitiva da Rua projetada 02, (slide 20).
- ❖ Imprimação na base da estaca 01 a 26 lado direito da Avenida Léa Pompeu, (slide 21).
- ❖ Na semana 12, a Cagece concluiu a remoção e grande parte da relocação da rede de adutora do lado direito da Avenida Léa Pompeu, (slide 22)

1. DIÁRIO DE OBRA

SEMANA 12: 1º dia de trabalho no Sítio Tunga

DIÁRIO DE OBRA				MÊS:			DEZEMBRO/2017				
Site: Implantação Av Léa Pompeu		Início das Atividades: 02/10/2017		seg	ter	qua	qui	sex	sáb	dom	
Escopo: - Terrap., Pav. e Dren.		Prazo para Conclusão da Obra (dias): 70		18	19	20	21	22	23	24	
				Nº			14				
REGISTROS E COMENTÁRIOS DA CONTRATADA				REGISTROS E COMENTÁRIOS							
EFETIVO DE OBRA:		INVENTÁRIO DE VIATURAS/EQUIPAMENTOS:									
(Conforme necessidade)		(Conforme necessidade)		Foram instaladas as bocas de lobo do bueiro duplo lado direito. Cagece continua retirando os canos. Execução da sub-base onde foi escavado a adutora da estaca 21 a 29 lado direito.							
Administrativo	01	Caminhão Basculante	00								
Aux. Topografia	02	Motoniveladora	02								
Enc. Manutenção	00	Escavadeira Hidráulica	01								
Encarregado	01	Trator de Esteira	01								
Ficheiro	01	Carro Manutenção	01								
Motorista	00	Pipa	02								
Op. de Rolo	01	Compactador Liso Dinapac	01								
Op. Escavadeira	01	Pálio	00	MOVIMENTAÇÃO DAS MAQUINAS / VEÍCULOS							
Op. Moto Serra	00	Retro escavadeira	00								
Op. Patrol	01	Rolo pé carneiro	02								
Op. Trator de Esteira	01	S-10	01								
Op. Trator de Pneus	02	Trator de pneus	02								
Pedreiro	01										
Servente	07										
Topógrafo	02										
	00										
TOTAL EFETIVO:	21	TOTAL VIATURAS/EQUIPAMENTOS:	13								

1. DIÁRIO DE OBRA

SEMANA 12: 2º dia de trabalho no Sítio Tunga

DIÁRIO DE OBRA 		MÊS:			DEZEMBRO/2017			
		seg	ter	qua	qui	sex	sáb	dom
Site: Implantação Av Léa Pompeu	Início das Atividades: 02/10/2017	18	19	20	21	22	23	24
Escopo: - Terrap., Pav. e Dren.	Prazo para Conclusão da Obra (dias): 70	Nº			14			
REGISTROS E COMENTÁRIOS DA CONTRATADA		REGISTROS E COMENTÁRIOS						
EFETIVO DE OBRA:	INVENTÁRIO DE VIATURAS/EQUIPAMENTOS:	Foram instaladas as bocas de lobo do bueiro duplo lado direito. Cagece continua retirando os canos. Execução da sub-base onde foi escavado a adutora da estaca 21 a 29 lado direito.						
(Conforme necessidade)	(Conforme necessidade)							
Administrativo	01 Caminhão Basculante	00						
Aux. Topografia	02 Motoniveladora	02						
Enc. Manutenção	00 Escavadeira Hidráulica	01						
Encarregado	01 Trator de Esteira	01						
Ficheiro	01 Carro Manutenção	01						
Motorista	00 Pipa	02						
Op. de Rolo	01 Compactador Liso Dinapac	01						
Op. Escavadeira	01 Pálio	00	MOVIMENTAÇÃO DAS MAQUINAS / VEÍCULOS					
Op. Moto Serra	00 Retro escavadeira	00						
Op. Patrol	01 Rolo pé carneiro	02						
Op. Trator de Esteira	01 S-10	01						
Op. Trator de Pneus	02 Trator de pneus	02						
Pedreiro	01							
Servente	07							
Topógrafo	02							
	00							
TOTAL EFETIVO:	21	TOTAL VIATURAS/EQUIPAMENTOS:	13					

1. DIÁRIO DE OBRA

4

SEMANA 12: 3º dia de trabalho no Sítio Tunga

DIÁRIO DE OBRA 		MÊS:			DEZEMBRO/2017				
		seg	ter	qua	qui	sex	sáb	dom	
Site: Implantação Av Léa Pompeu	Início das Atividades: 02/10/2017	18	19	20	21	22	23	24	
Escopo: - Terrap., Pav. e Dren.	Prazo para Conclusão da Obra (dias): 70	Nº			14				
REGISTROS E COMENTÁRIOS DA CONTRATADA				REGISTROS E COMENTÁRIOS					
EFETIVO DE OBRA:	INVENTÁRIO DE VIATURAS/EQUIPAMENTOS:	Feito sub-base da estaca 5 a 17. Implantação da nova rede da estaca 26 a 30 .							
(Conforme necessidade)	(Conforme necessidade)	Cosampa Iniciou a instalação dos postes definitivos para iluminação nas ruas: Via local e Rua Projetada 02.							
Administrativo	01 Caminhão Basculante	00	A B&Q iniciou a retirada dos postes que estão no meio da via.						
Aux. Topografia	02 Motoniveladora	02							
Enc. Manutenção	00 Escavadeira Hidráulica	01							
Encarregado	01 Trator de Esteira	01							
Ficheiro	01 Carro Manutenção	01							
Motorista	00 Pipa	02							
Op. de Rolo	01 Compactador Liso Dinapac	01							
Op. Escavadeira	01 Pálio	00	MOVIMENTAÇÃO DAS MAQUINAS / VEÍCULOS						
Op. Moto Serra	00 Retro escavadeira	00							
Op. Patrol	01 Rolo pé carneiro	02							
Op. Trator de Esteira	01 S-10	01							
Op. Trator de Pneus	02 Trator de pneus	02							
Pedreiro	01								
Servente	07								
Topógrafo	02								
	00								
TOTAL EFETIVO:	21	TOTAL VIATURAS/EQUIPAMENTOS:	13						

1. DIÁRIO DE OBRA

SEMANA 12: 4º dia de trabalho no Sítio Tunga

DIÁRIO DE OBRA				MÊS:			DEZEMBRO/2017			
Site: Implantação Av Léa Pompeu		Início das Atividades: 02/10/2017		seg	ter	qua	qui	sex	sáb	dom
Escopo: - Terrap., Pav. e Dren.		Prazo para Conclusão da Obra (dias): 70		18	19	20	21	22	23	24
				Nº			14			
REGISTROS E COMENTÁRIOS DA CONTRATADA				REGISTROS E COMENTÁRIOS						
EFETIVO DE OBRA:		INVENTÁRIO DE VIATURAS/EQUIPAMENTOS:		Execução da base da estaca 17 a 29. Continua a implantação da nova rede da estaca 11 a 26 lado direito. A B&Q continua retirando os postes. Foi feita a implantação dos meio fios da estaca 9 a 37+10 lado esquerdo. Feito asfalto na rua Maria Alice Ferraz.						
(Conforme necessidade)		(Conforme necessidade)								
Administrativo	01	Caminhão Basculante	00							
Aux. Topografia	02	Motoniveladora	02							
Enc. Manutenção	00	Escavadeira Hidráulica	01							
Encarregado	01	Trator de Esteira	01							
Ficheiro	01	Carro Manutenção	01							
Motorista	00	Pipa	02							
Op. de Rolo	01	Compactador Liso Dinapac	01							
Op. Escavadeira	01	Pálio	00	MOVIMENTAÇÃO DAS MAQUINAS / VEÍCULOS						
Op. Moto Serra	00	Retro escavadeira	00							
Op. Patrol	01	Rolo pé carneiro	02							
Op. Trator de Esteira	01	S-10	01							
Op. Trator de Pneus	02	Trator de pneus	02							
Pedreiro	01									
Servente	07									
Topógrafo	02									
	00									
TOTAL EFETIVO:	21	TOTAL VIATURAS/EQUIPAMENTOS:	13							

1. DIÁRIO DE OBRA

6

SEMANA 12: 5º dia de trabalho no Sítio Tunga

DIÁRIO DE OBRA 		MÊS:			DEZEMBRO/2017			
		seg	ter	qua	qui	sex	sáb	dom
Site: Implantação Av Léa Pompeu	Início das Atividades: 02/10/2017	18	19	20	21	22	23	24
Escopo: - Terrap., Pav. e Dren.	Prazo para Conclusão da Obra (dias): 70	Nº			14			
REGISTROS E COMENTÁRIOS DA CONTRATADA				REGISTROS E COMENTÁRIOS				
EFETIVO DE OBRA:	INVENTÁRIO DE VIATURAS/EQUIPAMENTOS:	Foi feito a base da estaca 5 a 17 e imprimação da estaca 5 a 29.						
(Conforme necessidade)	(Conforme necessidade)	Nesse dia foi trabalhado apenas meio expediente.						
Administrativo	01 Caminhão Basculante	00						
Aux. Topografia	02 Motoniveladora	02						
Enc. Manutenção	00 Escavadeira Hidráulica	01						
Encarregado	01 Trator de Esteira	01						
Ficheiro	01 Carro Manutenção	01						
Motorista	00 Pipa	02						
Op. de Rolo	01 Compactador Liso Dinapac	01						
Op. Escavadeira	01 Pálio	00						
Op. Moto Serra	00 Retro escavadeira	00						
Op. Patrol	01 Rolo pé carneiro	02						
Op. Trator de Esteira	01 S-10	01						
Op. Trator de Pneus	02 Trator de pneus	02						
Pedreiro	01							
Servente	07							
Topógrafo	02							
	00							
TOTAL EFETIVO:	21	TOTAL VIATURAS/EQUIPAMENTOS:	13					

MOVIMENTAÇÃO DAS MAQUINAS / VEÍCULOS

Itens que estavam impactando no avanço dos serviços da via, **que não foram resolvidos:**

Figura 01. Na semana 12, a Prefeitura não fez a retirada de lixo, como também não retirou os entulhos depositados pela a população, na semana 11 da Av. Léa Pompeu.



Figura 01: Entulho depositado ainda a ser retirado.

Figura 02 e 03. Equipe da Enel retomou os serviços com a conclusão da implantação dos postes no local das calçadas definitivas, com a mudança de local do transformador e religaram a rede de baixa tensão.



Figura 02.



Figura 03.

9

Figura 04 e 05. Instalação de meio-fio da estaca 22 a 37 lado esquerdo da Avenida Léa Pompeu.



Figura 04



Figura 05

10

Figura 06 e 07. Terraplanagem da estaca 01 a 12 lado direito da Avenida Léa Pompeu.



Figura 06



Figura 07

Figura 08 e 09. Execução de sub base da estaca 01 a 12 lado direito da Avenida Léa Pompeu.



Figura 08



Figura 09

12

Figura 10 e 11. Teste de compactação do solo da sub base da estaca 01 a 12 lado direito da Avenida Léa Pompeu.



Figura 10



Figura 11

13

Figura 12. Execução da base da estaca 01 a 12 lado direito da Avenida Léa Pompeu.



Figura 12

Figura 13. Execução de sub base da estaca 12 a 23 lado direito da Avenida Léa Pompeu.



Figura 13

15

Figura 14 e 15 Execução de base da estaca 12 a 23 lado direito da Avenida Léa Pompeu.



Figura 14



Figura 15

16

Figura 16 Teste de compactação do solo base da estaca 26 lado direito da Avenida Léa Pompeu.



Figura 16

Figura 17. Aplicação da 1ª camada de asfalto na Rua Maria Alice Ferraz



Figura 17

18

Figura 18. Execução do ramal de ligação da galeria de águas pluviais para as bocas-de-lobo da Rua Laranjal lado direito.



Figura 18

Figura 19. Empresa Cosampa realizando a instalação dos postes da iluminação definitiva da Via Local.



Figura 19

Figura 20. Empresa Cosampa realizando a instalação dos postes da iluminação definitiva da Rua projetada 02.



Figura 20

21

Figura 21 e 22. Imprimação na base da estaca 01 a 26 lado direito da Avenida Léa Pompeu.



Figura 21



Figura 22

Figura 23. Na semana 12, a Cagece concluiu a remoção e grande parte da relocação da rede de adutora do lado direito da Avenida Léa Pompeu.



Figura 23