

## Laudo Nº: 4717.2024.B- V.0

### 01. Dados Contratação:

#### Solicitante:

**Razão Social:** SECRETARIA MUNICIPAL DE URBANISMO E MEIO AMBIENTE  
**CNPJ/CPF:** 04.923.143/0001-26

### 02. Dados da Amostragem:

**Descrição da Amostra:** PONTO 01 - LAGOA DO MONDUBIM

**Endereço Amostragem:** Travessa Waldir Diogo,s/n Novo Mondubim **Cidade:** Fortaleza/CE **CEP:** 60764030

**Responsável pela Amostragem:** Rojanio Borges

**Matriz e Origem Amostra:** Água - Água Superficial

**Data de Amostragem:** 11/06/2024 11:15:00

**Data Recebimento:** 11/06/2024 17:00:00

### 03. Resultados:

Parâmetros	Resultados	VMP	Un	Metodologia
		<b>Microbiológicos</b>		
Coliformes Termotolerantes	1200	N.A	NMP/100 mL	APHA
Escherichia coli	300	até 2000	NMP/100 mL	SMWW 9223 B

**Legislação:** Valores de referência estabelecidos conforme RESOLUÇÃO CONAMA nº 274

**Referência(s) Normativa(s):** Standard Methods for the Examination of Water and Wastewater 22nd Edition,

#### Imagens Relacionadas



#### Legenda

NMP/100 mL - Número Mais Provável por 100 mL L.Q. - Limite de Quantificação, VMP - Valor Máximo Permitido, N.A. - Não Aplicável

#### Observações:

Os resultados obtidos restringem-se à amostra analisada. Este relatório de ensaio somente poderá ser reproduzido por inteiro e sem alterações. O Plano de amostragem é de responsabilidade do solicitante.

#### Conclusão:

: Valores para avaliação.

Verificação do Laudo em: <https://techlab.ultralims.com.br/validacao>  
Código de Verificação: 0012200001970000840030202400000

ISRAEL ALMEIDA CARNEIRO:02716722340  
19/06/2024 16:07:28

ICP-Brasil - 240315210602Z



## Laudo Nº: 4540.2024.B- V.0

### 01. Dados Contratação:

#### Solicitante:

**Razão Social:** SECRETARIA MUNICIPAL DE URBANISMO E MEIO AMBIENTE  
**CNPJ/CPF:** 04.923.143/0001-26

### 02. Dados da Amostragem:

**Descrição da Amostra:** PONTO 01 - LAGOA DO MONDUBIM

**Endereço Amostragem:** Travessa Waldir Diogo,s/n Novo Mondubim **Cidade:** Fortaleza/CE **CEP:** 60764030

**Responsável pela Amostragem:** Paulo Henrique Alvino Ale

**Matriz e Origem Amostra:** Água - Água Superficial

**Data de Amostragem:** 18/06/2024 14:51:00

**Data Recebimento:** 18/06/2024 17:15:00

### 03. Resultados:

Parâmetros	Resultados	VMP	Un	Metodologia
	<b>Microbiológicos</b>			
Coliformes Termotolerantes	3800	N.A	NMP/100 mL	APHA
Escherichia coli	1000	até 2000	NMP/100 mL	SMWW 9223 B

**Legislação:** Valores de referência estabelecidos conforme RESOLUÇÃO CONAMA nº 274

**Referência(s) Normativa(s):** Standard Methods for the Examination of Water and Wastewater 22nd Edition,

#### Imagens Relacionadas



#### Legenda

NMP/100 mL - Número Mais Provável por 100 mL L.Q. - Limite de Quantificação, VMP - Valor Máximo Permitido, N.A. - Não Aplicável

#### Observações:

Os resultados obtidos restringem-se à amostra analisada. Este relatório de ensaio somente poderá ser reproduzido por inteiro e sem alterações. O Plano de amostragem é de responsabilidade do solicitante.

#### Conclusão:

: Valores para avaliação.

Verificação do Laudo em: <https://techlab.ultralims.com.br/validacao>  
Código de Verificação: 0012200001970000838260202400000

ISRAEL ALMEIDA CARNEIRO:02716722340  
25/06/2024 18:00:01

ICP-Brasil - 240315210602Z



## Laudo Nº: 4761.2024.B- V.0

### 01. Dados Contratação:

#### Solicitante:

**Razão Social:** SECRETARIA MUNICIPAL DE URBANISMO E MEIO AMBIENTE  
**CNPJ/CPF:** 04.923.143/0001-26

### 02. Dados da Amostragem:

**Descrição da Amostra:** LAGOA DO MONDUBIM

**Endereço Amostragem:** Travessa Waldir Diogo,s/n Novo Mondubim **Cidade:** Fortaleza/CE **CEP:** 60764030

**Responsável pela Amostragem:** Paulo Henrique Alvino Ale

**Matriz e Origem Amostra:** Água - Água Superficial

**Data de Amostragem:** 24/06/2024 10:52:00

**Data Recebimento:** 24/06/2024 14:33:00

### 03. Resultados:

Parâmetros	Resultados	VMP	Un	Metodologia
	<b>Microbiológicos</b>			
Coliformes Termotolerantes	400	N.A	NMP/100 mL	APHA
Escherichia coli	Ausente	até 2000	NMP/100 mL	SMWW 9223 B

**Legislação:** Valores de referência estabelecidos conforme RESOLUÇÃO CONAMA nº 274

**Referência(s) Normativa(s):** Standard Methods for the Examination of Water and Wastewater 22nd Edition,

#### Imagens Relacionadas



### Legenda

NMP/100 mL - Número Mais Provável por 100 mL L.Q. - Limite de Quantificação, VMP - Valor Máximo Permitido, N.A. - Não Aplicável

#### Observações:

Os resultados obtidos restringem-se à amostra analisada. Este relatório de ensaio somente poderá ser reproduzido por inteiro e sem alterações. O Plano de amostragem é de responsabilidade do solicitante.

#### Conclusão:

: Valores para avaliação.

Verificação do Laudo em: <https://techlab.ultralims.com.br/validacao>  
Código de Verificação: 0012200001970000840470202400000

ISRAEL ALMEIDA CARNEIRO:02716722340  
02/07/2024 18:20:27

ICP-Brasil - 240315210602Z



## Laudo Nº: 4432.2024.B- V.0

### 01. Dados Contratação:

#### Solicitante:

**Razão Social:** SECRETARIA MUNICIPAL DE URBANISMO E MEIO AMBIENTE

**CNPJ/CPF:** 04.923.143/0001-26

### 02. Dados da Amostragem:

**Descrição da Amostra:** PONTO 01 - LAGOA DO MONDUBIM

**Endereço Amostragem:** Travessa Waldir Diogo,s/n Novo Mondubim **Cidade:** Fortaleza/CE **CEP:** 60764030

**Responsável pela Amostragem:** Paulo Henrique Alvino Ale

**Matriz e Origem Amostra:** Água - Água Superficial

**Data de Amostragem:** 04/06/2024 12:22:00

**Data Recebimento:** 04/06/2024 13:22:00

### 03. Resultados:

Parâmetros	Resultados	VMP	Un	Metodologia
	<b>Microbiológicos</b>			
Coliformes Termotolerantes	2100	N.A	NMP/100 mL	APHA
Escherichia coli	800	até 2000	NMP/100 mL	SMWW 9223 B

**Legislação:** Valores de referência estabelecidos conforme RESOLUÇÃO CONAMA nº 274

**Referência(s) Normativa(s):** Standard Methods for the Examination of Water and Wastewater 22nd Edition,

#### Imagens Relacionadas



#### Legenda

NMP/100 mL - Número Mais Provável por 100 mL L.Q. - Limite de Quantificação, VMP - Valor Máximo Permitido, N.A. - Não Aplicável

#### Observações:

Os resultados obtidos restringem-se à amostra analisada. Este relatório de ensaio somente poderá ser reproduzido por inteiro e sem alterações. O Plano de amostragem é de responsabilidade do solicitante.

#### Conclusão:

: Valores para avaliação.

Verificação do Laudo em: <https://techlab.ultralims.com.br/validacao>  
Código de Verificação: 0012200001970000837180202400000

ISRAEL ALMEIDA CARNEIRO:02716722340  
10/06/2024 15:20:32

ICP-Brasil - 240315210602Z





## Laudo Nº: 4400.2024.B- V.0

### 01. Dados Contratação:

#### Solicitante:

**Razão Social:** SECRETARIA MUNICIPAL DE URBANISMO E MEIO AMBIENTE

**CNPJ/CPF:** 04.923.143/0001-26

### 02. Dados da Amostragem:

**Descrição da Amostra:** PONTO 01- LAGOA DO OPAIA

**Endereço Amostragem:** Rua Livreiro Gualter, 24 Vila Uniao **Cidade:** Fortaleza/CE **CEP:** 60420130

**Responsável pela Amostragem:** Rojano Borges

**Matriz e Origem Amostra:** Água - Água Superficial

**Data de Amostragem:** 04/06/2024 08:09:00

**Data Recebimento:** 04/06/2024 15:52:00

### 03. Resultados:

Parâmetros	Resultados	VMP	Un	Metodologia
		<b>Microbiológicos</b>		
Coliformes Termotolerantes	900	N.A	NMP/100 mL	APHA
Escherichia coli	400	até 2000	NMP/100 mL	SMWW 9223 B

**Legislação:** Valores de referência estabelecidos conforme RESOLUÇÃO CONAMA nº 274

**Referência(s) Normativa(s):** Standard Methods for the Examination of Water and Wastewater 22nd Edition,

#### Imagens Relacionadas



### Legenda

NMP/100 mL - Número Mais Provável por 100 mL L.Q. - Limite de Quantificação, VMP - Valor Máximo Permitido, N.A. - Não Aplicável

#### Observações:

Os resultados obtidos restringem-se à amostra analisada. Este relatório de ensaio somente poderá ser reproduzido por inteiro e sem alterações. O Plano de amostragem é de responsabilidade do solicitante.

#### Conclusão:

: Valores para avaliação.

Verificação do Laudo em: <https://techlab.ultralims.com.br/validacao>

Código de Verificação: 0012200001970000836860202400000

ISRAEL ALMEIDA CARNEIRO:02716722340

10/06/2024 15:21:25

ICP-Brasil - 240315210602Z



## Laudo Nº: 4710.2024.B- V.0

### 01. Dados Contratação:

#### Solicitante:

**Razão Social:** SECRETARIA MUNICIPAL DE URBANISMO E MEIO AMBIENTE  
**CNPJ/CPF:** 04.923.143/0001-26

### 02. Dados da Amostragem:

**Descrição da Amostra:** PONTO 01- LAGOA DO OPAIA

**Endereço Amostragem:** Rua Livreiro Gualter, 24 Vila Uniao **Cidade:** Fortaleza/CE **CEP:** 60420130

**Responsável pela Amostragem:** Rojano Borges

**Matriz e Origem Amostra:** Água - Água Superficial

**Data de Amostragem:** 11/06/2024 08:13:00

**Data Recebimento:** 11/06/2024 17:00:00

### 03. Resultados:

Parâmetros	Resultados	VMP	Un	Metodologia
		<b>Microbiológicos</b>		
Coliformes Termotolerantes	2300	N.A	NMP/100 mL	APHA
Escherichia coli	700	até 2000	NMP/100 mL	SMWW 9223 B

**Legislação:** Valores de referência estabelecidos conforme RESOLUÇÃO CONAMA nº 274

**Referência(s) Normativa(s):** Standard Methods for the Examination of Water and Wastewater 22nd Edition,

#### Imagens Relacionadas



### Legenda

NMP/100 mL - Número Mais Provável por 100 mL L.Q. - Limite de Quantificação, VMP - Valor Máximo Permitido, N.A. - Não Aplicável

#### Observações:

Os resultados obtidos restringem-se à amostra analisada. Este relatório de ensaio somente poderá ser reproduzido por inteiro e sem alterações. O Plano de amostragem é de responsabilidade do solicitante.

#### Conclusão:

: Valores para avaliação.

Verificação do Laudo em: <https://techlab.ultralims.com.br/validacao>  
Código de Verificação: 0012200001970000839960202400000

ISRAEL ALMEIDA CARNEIRO:02716722340  
19/06/2024 16:07:50

ICP-Brasil - 240315210602Z



## Laudo Nº: 4554.2024.B- V.0

### 01. Dados Contratação:

#### Solicitante:

**Razão Social:** SECRETARIA MUNICIPAL DE URBANISMO E MEIO AMBIENTE

**CNPJ/CPF:** 04.923.143/0001-26

### 02. Dados da Amostragem:

**Descrição da Amostra:** PONTO 01 - LAGOA OPAIA

**Endereço Amostragem:** Rua Livreiro Gualter, 24 Vila Uniao **Cidade:** Fortaleza/CE **CEP:** 60420130

**Responsável pela Amostragem:** Rojano Borges

**Matriz e Origem Amostra:** Água - Água Superficial

**Data de Amostragem:** 18/06/2024 07:51:00

**Data Recebimento:** 18/06/2024 15:35:00

### 03. Resultados:

Parâmetros	Resultados	VMP	Un	Metodologia
	<b>Microbiológicos</b>			
Coliformes Termotolerantes	6200	N.A	NMP/100 mL	APHA
Escherichia coli	600	até 2000	NMP/100 mL	SMWW 9223 B

**Legislação:** Valores de referência estabelecidos conforme RESOLUÇÃO CONAMA nº 274

**Referência(s) Normativa(s):** Standard Methods for the Examination of Water and Wastewater 22nd Edition,

#### Imagens Relacionadas



#### Legenda

NMP/100 mL - Número Mais Provável por 100 mL L.Q. - Limite de Quantificação, VMP - Valor Máximo Permitido, N.A. - Não Aplicável

#### Observações:

Os resultados obtidos restringem-se à amostra analisada. Este relatório de ensaio somente poderá ser reproduzido por inteiro e sem alterações. O Plano de amostragem é de responsabilidade do solicitante.

#### Conclusão:

: Valores para avaliação.

Verificação do Laudo em: <https://techlab.ultralims.com.br/validacao>  
Código de Verificação: 0012200001970000838400202400000

ISRAEL ALMEIDA CARNEIRO:02716722340  
25/06/2024 17:59:21

ICP-Brasil - 240315210602Z



## Laudo Nº: 4743.2024.B- V.0

### 01. Dados Contratação:

#### Solicitante:

**Razão Social:** SECRETARIA MUNICIPAL DE URBANISMO E MEIO AMBIENTE  
**CNPJ/CPF:** 04.923.143/0001-26

### 02. Dados da Amostragem:

**Descrição da Amostra:** LAGOA DO OPAIA

**Endereço Amostragem:** Rua Livreiro Gualter, 24 Vila União **Cidade:** Fortaleza/CE **CEP:** 60420130

**Responsável pela Amostragem:** Paulo Henrique Alvino Ale

**Matriz e Origem Amostra:** Água - Água Superficial

**Data de Amostragem:** 25/06/2024 08:18:00

**Data Recebimento:** 25/06/2024 12:02:00

### 03. Resultados:

Parâmetros	Resultados	VMP	Un	Metodologia
	<b>Microbiológicos</b>			
Coliformes Termotolerantes	2100	N.A	NMP/100 mL	APHA
Escherichia coli	1300	até 2000	NMP/100 mL	SMWW 9223 B

**Legislação:** Valores de referência estabelecidos conforme RESOLUÇÃO CONAMA nº 274

**Referência(s) Normativa(s):** Standard Methods for the Examination of Water and Wastewater 22nd Edition,

#### Imagens Relacionadas



### Legenda

NMP/100 mL - Número Mais Provável por 100 mL L.Q. - Limite de Quantificação, VMP - Valor Máximo Permitido, N.A. - Não Aplicável

#### Observações:

Os resultados obtidos restringem-se à amostra analisada. Este relatório de ensaio somente poderá ser reproduzido por inteiro e sem alterações. O Plano de amostragem é de responsabilidade do solicitante.

#### Conclusão:

: Valores para avaliação.

Verificação do Laudo em: <https://techlab.ultralims.com.br/validacao>  
Código de Verificação: 0012200001970000840290202400000

ISRAEL ALMEIDA CARNEIRO:02716722340  
02/07/2024 18:05:55

ICP-Brasil - 240315210602Z





## Laudo Nº: 4441.2024.B- V.0

### 01. Dados Contratação:

#### Solicitante:

**Razão Social:** SECRETARIA MUNICIPAL DE URBANISMO E MEIO AMBIENTE  
**CNPJ/CPF:** 04.923.143/0001-26

### 02. Dados da Amostragem:

**Descrição da Amostra:** PONTO 01 - LAGOA DO PAPICU

**Endereço Amostragem:** Rua Prisco Bezerra, 2499-2379 Vicente Pinzon **Cidade:** Fortaleza/CE **CEP:** 60181252

**Responsável pela Amostragem:** Paulo Henrique Alvino Ale

**Matriz e Origem Amostra:** Água - Água Superficial

**Data de Amostragem:** 04/06/2024 12:24:00

**Data Recebimento:** 04/06/2024 13:22:00

### 03. Resultados:

Parâmetros	Resultados	VMP	Un	Metodologia
		<b>Microbiológicos</b>		
Coliformes Termotolerantes	500	N.A	NMP/100 mL	APHA
Escherichia coli	100	até 2000	NMP/100 mL	SMWW 9223 B

**Legislação:** Valores de referência estabelecidos conforme RESOLUÇÃO CONAMA nº 274

**Referência(s) Normativa(s):** Standard Methods for the Examination of Water and Wastewater 22nd Edition,

#### Imagens Relacionadas



#### Legenda

NMP/100 mL - Número Mais Provável por 100 mL L.Q. - Limite de Quantificação, VMP - Valor Máximo Permitido, N.A. - Não Aplicável

#### Observações:

Os resultados obtidos restringem-se à amostra analisada. Este relatório de ensaio somente poderá ser reproduzido por inteiro e sem alterações. O Plano de amostragem é de responsabilidade do solicitante.

#### Conclusão:

: Valores para avaliação.

Verificação do Laudo em: <https://techlab.ultralims.com.br/validacao>  
Código de Verificação: 0012200001970000837270202400000

ISRAEL ALMEIDA CARNEIRO:02716722340  
10/06/2024 15:20:02

ICP-Brasil - 240315210602Z



Documento assinado eletronicamente conforme MP nº 2.200-2/2001. O uso de certificados emitidos no âmbito da ICP-Brasil tem validade jurídica.

Israel Almeida Carneiro  
CRQ 10200548 - 10ª Região



## Laudo Nº: 4740.2024.B- V.0

### 01. Dados Contratação:

#### Solicitante:

**Razão Social:** SECRETARIA MUNICIPAL DE URBANISMO E MEIO AMBIENTE  
**CNPJ/CPF:** 04.923.143/0001-26

### 02. Dados da Amostragem:

**Descrição da Amostra:** PONTO 01 - LAGOA DO PAPICU

**Endereço Amostragem:** Rua Prisco Bezerra, 2499-2379 Vicente Pinzon **Cidade:** Fortaleza/CE **CEP:** 60181252

**Responsável pela Amostragem:** Rojano Borges

**Matriz e Origem Amostra:** Água - Água Superficial

**Data de Amostragem:** 12/06/2024 11:12:00

**Data Recebimento:** 12/06/2024 15:04:00

### 03. Resultados:

Parâmetros	Resultados	VMP	Un	Metodologia
		<b>Microbiológicos</b>		
Coliformes Termotolerantes	6500	N.A	NMP/100 mL	APHA
Escherichia coli	3900	até 2000	NMP/100 mL	SMWW 9223 B

**Legislação:** Valores de referência estabelecidos conforme RESOLUÇÃO CONAMA nº 274

**Referência(s) Normativa(s):** Standard Methods for the Examination of Water and Wastewater 22nd Edition,

#### Imagens Relacionadas



#### Legenda

NMP/100 mL - Número Mais Provável por 100 mL L.Q. - Limite de Quantificação, VMP - Valor Máximo Permitido, N.A. - Não Aplicável

#### Observações:

Os resultados obtidos restringem-se à amostra analisada. Este relatório de ensaio somente poderá ser reproduzido por inteiro e sem alterações. O Plano de amostragem é de responsabilidade do solicitante.

#### Conclusão:

: Valores para avaliação.

Verificação do Laudo em: <https://techlab.ultralims.com.br/validacao>  
Código de Verificação: 0012200001970000840260202400000

ISRAEL ALMEIDA CARNEIRO:02716722340  
19/06/2024 16:09:11

ICP-Brasil - 240315210602Z



Documento assinado eletronicamente conforme MP nº 2.200-2/2001. O uso de certificados emitidos no âmbito da ICP-Brasil tem validade jurídica.

Israel Almeida Carneiro  
CRQ 10200548 - 10ª Região





## Laudo Nº: 4549.2024.B- V.0

### 01. Dados Contratação:

#### Solicitante:

**Razão Social:** SECRETARIA MUNICIPAL DE URBANISMO E MEIO AMBIENTE  
**CNPJ/CPF:** 04.923.143/0001-26

### 02. Dados da Amostragem:

**Descrição da Amostra:** PONTO 01 - LAGOA DO PAPICU

**Endereço Amostragem:** Rua Prisco Bezerra, 2499-2379 Vicente Pinzon **Cidade:** Fortaleza/CE **CEP:** 60181252

**Responsável pela Amostragem:** Paulo Henrique Alvino Ale

**Matriz e Origem Amostra:** Água - Água Superficial

**Data de Amostragem:** 18/06/2024 13:25:00

**Data Recebimento:** 18/06/2024 17:15:00

### 03. Resultados:

Parâmetros	Resultados	VMP	Un	Metodologia
	<b>Microbiológicos</b>			
Coliformes Termotolerantes	20000	N.A	NMP/100 mL	APHA
Escherichia coli	12000	até 2000	NMP/100 mL	SMWW 9223 B

**Legislação:** Valores de referência estabelecidos conforme RESOLUÇÃO CONAMA nº 274

**Referência(s) Normativa(s):** Standard Methods for the Examination of Water and Wastewater 22nd Edition,

#### Imagens Relacionadas



#### Legenda

NMP/100 mL - Número Mais Provável por 100 mL L.Q. - Limite de Quantificação, VMP - Valor Máximo Permitido, N.A. - Não Aplicável

#### Observações:

Os resultados obtidos restringem-se à amostra analisada. Este relatório de ensaio somente poderá ser reproduzido por inteiro e sem alterações. O Plano de amostragem é de responsabilidade do solicitante.

#### Conclusão:

: Valores para avaliação.

Verificação do Laudo em: <https://techlab.ultralims.com.br/validacao>  
Código de Verificação: 0012200001970000838350202400000

ISRAEL ALMEIDA CARNEIRO:02716722340  
25/06/2024 17:59:35

ICP-Brasil - 240315210602Z



A handwritten signature in blue ink, appearing to be "Israel Almeida Carneiro".

Documento assinado eletronicamente conforme MP nº 2.200-2/2001. O uso de certificados emitidos no âmbito da ICP-Brasil tem validade jurídica.

Israel Almeida Carneiro  
CRQ 10200548 - 10ª Região



## Laudo Nº: 4770.2024.B- V.0

### 01. Dados Contratação:

#### Solicitante:

**Razão Social:** SECRETARIA MUNICIPAL DE URBANISMO E MEIO AMBIENTE  
**CNPJ/CPF:** 04.923.143/0001-26

### 02. Dados da Amostragem:

**Descrição da Amostra:** LAGOA DO PAPICU

**Endereço Amostragem:** Rua Prisco Bezerra, 2499-2379 Vicente Pinzon **Cidade:** Fortaleza/CE **CEP:** 60181252

**Responsável pela Amostragem:** Paulo Henrique Alvino Ale

**Matriz e Origem Amostra:** Água - Água Superficial

**Data de Amostragem:** 24/06/2024 15:01:00

**Data Recebimento:** 24/06/2024 16:50:00

### 03. Resultados:

Parâmetros	Resultados	VMP	Un	Metodologia
	<b>Microbiológicos</b>			
Coliformes Termotolerantes	700	N.A	NMP/100 mL	APHA
Escherichia coli	Ausente	até 2000	NMP/100 mL	SMWW 9223 B

**Legislação:** Valores de referência estabelecidos conforme RESOLUÇÃO CONAMA nº 274

**Referência(s) Normativa(s):** Standard Methods for the Examination of Water and Wastewater 22nd Edition,

#### Imagens Relacionadas



#### Legenda

NMP/100 mL - Número Mais Provável por 100 mL L.Q. - Limite de Quantificação, VMP - Valor Máximo Permitido, N.A. - Não Aplicável

#### Observações:

Os resultados obtidos restringem-se à amostra analisada. Este relatório de ensaio somente poderá ser reproduzido por inteiro e sem alterações. O Plano de amostragem é de responsabilidade do solicitante.

#### Conclusão:

: Valores para avaliação.

Verificação do Laudo em: <https://techlab.ultralims.com.br/validacao>  
Código de Verificação: 0012200001970000840560202400000

ISRAEL ALMEIDA CARNEIRO:02716722340  
02/07/2024 18:19:59

ICP-Brasil - 240315210602Z



Documento assinado eletronicamente conforme MP nº 2.200-2/2001. O uso de certificados emitidos no âmbito da ICP-Brasil tem validade jurídica.

Israel Almeida Carneiro  
CRQ 10200548 - 10ª Região





## Laudo Nº: 4404.2024.B- V.0

### 01. Dados Contratação:

#### Solicitante:

**Razão Social:** SECRETARIA MUNICIPAL DE URBANISMO E MEIO AMBIENTE

**CNPJ/CPF:** 04.923.143/0001-26

### 02. Dados da Amostragem:

**Descrição da Amostra:** PONTO 01 - LAGOA DO PASSARÉ

**Endereço Amostragem:** R. Beta, 82-150 - Passaré,82-150 Passare **Cidade:** Fortaleza/CE **CEP:** 60861332

**Responsável pela Amostragem:** Rojano Borges

**Matriz e Origem Amostra:** Água - Água Superficial

**Data de Amostragem:** 04/06/2024 08:49:00

**Data Recebimento:** 04/06/2024 15:52:00

### 03. Resultados:

Parâmetros	Resultados	VMP	Un	Metodologia
		<b>Microbiológicos</b>		
Coliformes Termotolerantes	300	N.A	NMP/100 mL	APHA
Escherichia coli	100	até 2000	NMP/100 mL	SMWW 9223 B

**Legislação:** Valores de referência estabelecidos conforme RESOLUÇÃO CONAMA nº 274

**Referência(s) Normativa(s):** Standard Methods for the Examination of Water and Wastewater 22nd Edition,

#### Imagens Relacionadas



#### Legenda

NMP/100 mL - Número Mais Provável por 100 mL L.Q. - Limite de Quantificação, VMP - Valor Máximo Permitido, N.A. - Não Aplicável

#### Observações:

Os resultados obtidos restringem-se à amostra analisada. Este relatório de ensaio somente poderá ser reproduzido por inteiro e sem alterações. O Plano de amostragem é de responsabilidade do solicitante.

#### Conclusão:

: Valores para avaliação.

Verificação do Laudo em: <https://techlab.ultralims.com.br/validacao>

Código de Verificação: 0012200001970000836900202400000

ISRAEL ALMEIDA CARNEIRO:02716722340

10/06/2024 15:21:13

ICP-Brasil - 240315210602Z



## Laudo Nº: 4720.2024.B- V.0

### 01. Dados Contratação:

#### Solicitante:

**Razão Social:** SECRETARIA MUNICIPAL DE URBANISMO E MEIO AMBIENTE  
**CNPJ/CPF:** 04.923.143/0001-26

### 02. Dados da Amostragem:

**Descrição da Amostra:** PONTO 01 - LAGOA DO PASSARÉ

**Endereço Amostragem:** R. Beta, 82-150 - Passaré,82-150 Passare **Cidade:** Fortaleza/CE **CEP:** 60861332

**Responsável pela Amostragem:** Rojano Borges

**Matriz e Origem Amostra:** Água - Água Superficial

**Data de Amostragem:** 11/06/2024 12:27:00

**Data Recebimento:** 11/06/2024 17:00:00

### 03. Resultados:

Parâmetros	Resultados	VMP	Un	Metodologia
		<b>Microbiológicos</b>		
Coliformes Termotolerantes	1100	N.A	NMP/100 mL	APHA
Escherichia coli	600	até 2000	NMP/100 mL	SMWW 9223 B

**Legislação:** Valores de referência estabelecidos conforme RESOLUÇÃO CONAMA nº 274

**Referência(s) Normativa(s):** Standard Methods for the Examination of Water and Wastewater 22nd Edition,

#### Imagens Relacionadas



### Legenda

NMP/100 mL - Número Mais Provável por 100 mL L.Q. - Limite de Quantificação, VMP - Valor Máximo Permitido, N.A. - Não Aplicável

#### Observações:

Os resultados obtidos restringem-se à amostra analisada. Este relatório de ensaio somente poderá ser reproduzido por inteiro e sem alterações. O Plano de amostragem é de responsabilidade do solicitante.

#### Conclusão:

: Valores para avaliação.

Verificação do Laudo em: <https://techlab.ultralims.com.br/validacao>  
Código de Verificação: 0012200001970000840060202400000

ISRAEL ALMEIDA CARNEIRO:02716722340  
19/06/2024 16:07:20

ICP-Brasil - 240315210602Z



## Laudo Nº: 4558.2024.B- V.0

### 01. Dados Contratação:

#### Solicitante:

**Razão Social:** SECRETARIA MUNICIPAL DE URBANISMO E MEIO AMBIENTE

**CNPJ/CPF:** 04.923.143/0001-26

### 02. Dados da Amostragem:

**Descrição da Amostra:** PONTO 01 - LAGOA DO PASSARÉ

**Endereço Amostragem:** R. Beta, 82-150 - Passaré, 82-150 Passaré **Cidade:** Fortaleza/CE **CEP:** 60861332

**Responsável pela Amostragem:** Rojano Borges

**Matriz e Origem Amostra:** Água - Água Superficial

**Data de Amostragem:** 18/06/2024 08:31:00

**Data Recebimento:** 18/06/2024 15:35:00

### 03. Resultados:

Parâmetros	Resultados	VMP	Un	Metodologia
	<b>Microbiológicos</b>			
Coliformes Termotolerantes	16500	N.A	NMP/100 mL	APHA
Escherichia coli	8400	até 2000	NMP/100 mL	SMWW 9223 B

**Legislação:** Valores de referência estabelecidos conforme RESOLUÇÃO CONAMA nº 274

**Referência(s) Normativa(s):** Standard Methods for the Examination of Water and Wastewater 22nd Edition,

#### Imagens Relacionadas



### Legenda

NMP/100 mL - Número Mais Provável por 100 mL L.Q. - Limite de Quantificação, VMP - Valor Máximo Permitido, N.A. - Não Aplicável

#### Observações:

Os resultados obtidos restringem-se à amostra analisada. Este relatório de ensaio somente poderá ser reproduzido por inteiro e sem alterações. O Plano de amostragem é de responsabilidade do solicitante.

#### Conclusão:

: Valores para avaliação.

Verificação do Laudo em: <https://techlab.ultralims.com.br/validacao>

Código de Verificação: 0012200001970000838440202400000

ISRAEL ALMEIDA CARNEIRO:02716722340

25/06/2024 17:59:10

ICP-Brasil - 240315210602Z



## Laudo Nº: 4747.2024.B- V.0

### 01. Dados Contratação:

#### Solicitante:

**Razão Social:** SECRETARIA MUNICIPAL DE URBANISMO E MEIO AMBIENTE

**CNPJ/CPF:** 04.923.143/0001-26

### 02. Dados da Amostragem:

**Descrição da Amostra:** LAGOA DO PASSARE

**Endereço Amostragem:** R. Beta, 82-150 - Passaré,82-150 Passare **Cidade:** Fortaleza/CE **CEP:** 60861332

**Responsável pela Amostragem:** Paulo Henrique Alvino Ale

**Matriz e Origem Amostra:** Água - Água Superficial

**Data de Amostragem:** 25/06/2024 08:54:00

**Data Recebimento:** 25/06/2024 12:02:00

### 03. Resultados:

Parâmetros	Resultados	VMP	Un	Metodologia
	<b>Microbiológicos</b>			
Coliformes Termotolerantes	Ausente	N.A	NMP/100 mL	APHA
Escherichia coli	Ausente	até 2000	NMP/100 mL	SMWW 9223 B

**Legislação:** Valores de referência estabelecidos conforme RESOLUÇÃO CONAMA nº 274

**Referência(s) Normativa(s):** Standard Methods for the Examination of Water and Wastewater 22nd Edition,

### Imagens Relacionadas

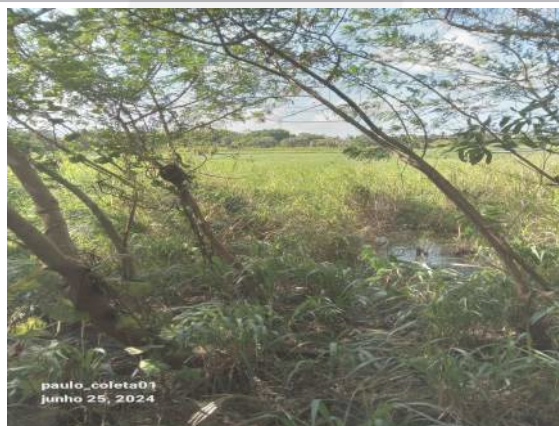

### Legenda

NMP/100 mL - Número Mais Provável por 100 mL L.Q. - Limite de Quantificação, VMP - Valor Máximo Permitido, N.A. - Não Aplicável

### Observações:

Os resultados obtidos restringem-se à amostra analisada. Este relatório de ensaio somente poderá ser reproduzido por inteiro e sem alterações. O Plano de amostragem é de responsabilidade do solicitante.

### Conclusão:

: Valores para avaliação.

Verificação do Laudo em: <https://techlab.ultralims.com.br/validacao>

Código de Verificação: 0012200001970000840330202400000

ISRAEL ALMEIDA CARNEIRO:02716722340

02/07/2024 18:05:44

ICP-Brasil - 240315210602Z





## Laudo Nº: 4438.2024.B- V.0

### 01. Dados Contratação:

#### Solicitante:

**Razão Social:** SECRETARIA MUNICIPAL DE URBANISMO E MEIO AMBIENTE  
**CNPJ/CPF:** 04.923.143/0001-26

### 02. Dados da Amostragem:

**Descrição da Amostra:** PONTO 01 - LAGOA DO PORANGABUSSU

**Endereço Amostragem:** Rua Ana Néri,1863 Rodolfo Teófilo **Cidade:** Fortaleza/CE **CEP:** 60430430

**Responsável pela Amostragem:** Paulo Henrique Alvino Ale

**Matriz e Origem Amostra:** Água - Água Superficial

**Data de Amostragem:** 04/06/2024 12:18:00

**Data Recebimento:** 04/06/2024 13:22:00

### 03. Resultados:

Parâmetros	Resultados	VMP	Un	Metodologia
	<b>Microbiológicos</b>			
Coliformes Termotolerantes	8200	N.A	NMP/100 mL	APHA
Escherichia coli	4000	até 2000	NMP/100 mL	SMWW 9223 B

**Legislação:** Valores de referência estabelecidos conforme RESOLUÇÃO CONAMA nº 274

**Referência(s) Normativa(s):** Standard Methods for the Examination of Water and Wastewater 22nd Edition,

#### Imagens Relacionadas



#### Legenda

NMP/100 mL - Número Mais Provável por 100 mL L.Q. - Limite de Quantificação, VMP - Valor Máximo Permitido, N.A. - Não Aplicável

#### Observações:

Os resultados obtidos restringem-se à amostra analisada. Este relatório de ensaio somente poderá ser reproduzido por inteiro e sem alterações. O Plano de amostragem é de responsabilidade do solicitante.

#### Conclusão:

: Valores para avaliação.

Verificação do Laudo em: <https://techlab.ultralims.com.br/validacao>  
Código de Verificação: 0012200001970000837240202400000

ISRAEL ALMEIDA CARNEIRO:02716722340  
10/06/2024 15:20:14

ICP-Brasil - 240315210602Z



## Laudo Nº: 4725.2024.B- V.0

### 01. Dados Contratação:

#### Solicitante:

**Razão Social:** SECRETARIA MUNICIPAL DE URBANISMO E MEIO AMBIENTE  
**CNPJ/CPF:** 04.923.143/0001-26

### 02. Dados da Amostragem:

**Descrição da Amostra:** PONTO 01 - LAGOA DO PORANGABUSSU

**Endereço Amostragem:** Rua Ana Néri,1863 Rodolfo Teófilo **Cidade:** Fortaleza/CE **CEP:** 60430430

**Responsável pela Amostragem:** Rojano Borges

**Matriz e Origem Amostra:** Água - Água Superficial

**Data de Amostragem:** 11/06/2024 09:29:00

**Data Recebimento:** 11/06/2024 17:00:00

### 03. Resultados:

Parâmetros	Resultados	VMP	Un	Metodologia
	<b>Microbiológicos</b>			
Coliformes Termotolerantes	4800	N.A	NMP/100 mL	APHA
Escherichia coli	1000	até 2000	NMP/100 mL	SMWW 9223 B

**Legislação:** Valores de referência estabelecidos conforme RESOLUÇÃO CONAMA nº 274

**Referência(s) Normativa(s):** Standard Methods for the Examination of Water and Wastewater 22nd Edition,

#### Imagens Relacionadas



#### Legenda

NMP/100 mL - Número Mais Provável por 100 mL L.Q. - Limite de Quantificação, VMP - Valor Máximo Permitido, N.A. - Não Aplicável

#### Observações:

Os resultados obtidos restringem-se à amostra analisada. Este relatório de ensaio somente poderá ser reproduzido por inteiro e sem alterações. O Plano de amostragem é de responsabilidade do solicitante.

#### Conclusão:

: Valores para avaliação.

Verificação do Laudo em: <https://techlab.ultralims.com.br/validacao>  
Código de Verificação: 0012200001970000840110202400000

ISRAEL ALMEIDA CARNEIRO:02716722340  
19/06/2024 16:07:04

ICP-Brasil - 240315210602Z



## Laudo Nº: 4546.2024.B- V.0

### 01. Dados Contratação:

#### Solicitante:

**Razão Social:** SECRETARIA MUNICIPAL DE URBANISMO E MEIO AMBIENTE  
**CNPJ/CPF:** 04.923.143/0001-26

### 02. Dados da Amostragem:

**Descrição da Amostra:** PONTO 01 - LAGOA DO PORANGABUSSU

**Endereço Amostragem:** Rua Ana Néri,1863 Rodolfo Teófilo **Cidade:** Fortaleza/CE **CEP:** 60430430

**Responsável pela Amostragem:** Paulo Henrique Alvino Ale

**Matriz e Origem Amostra:** Água - Água Superficial

**Data de Amostragem:** 18/06/2024 16:45:00

**Data Recebimento:** 18/06/2024 17:15:00

### 03. Resultados:

Parâmetros	Resultados	VMP	Un	Metodologia
	<b>Microbiológicos</b>			
Coliformes Termotolerantes	3700	N.A	NMP/100 mL	APHA
Escherichia coli	700	até 2000	NMP/100 mL	SMWW 9223 B

**Legislação:** Valores de referência estabelecidos conforme RESOLUÇÃO CONAMA nº 274

**Referência(s) Normativa(s):** Standard Methods for the Examination of Water and Wastewater 22nd Edition,

#### Imagens Relacionadas



### Legenda

NMP/100 mL - Número Mais Provável por 100 mL L.Q. - Limite de Quantificação, VMP - Valor Máximo Permitido, N.A. - Não Aplicável

#### Observações:

Os resultados obtidos restringem-se à amostra analisada. Este relatório de ensaio somente poderá ser reproduzido por inteiro e sem alterações. O Plano de amostragem é de responsabilidade do solicitante.

#### Conclusão:

: Valores para avaliação.

Verificação do Laudo em: <https://techlab.ultralims.com.br/validacao>  
Código de Verificação: 0012200001970000838320202400000

ISRAEL ALMEIDA CARNEIRO:02716722340  
25/06/2024 17:59:45

ICP-Brasil - 240315210602Z



## Laudo Nº: 4767.2024.B- V.0

### 01. Dados Contratação:

#### Solicitante:

**Razão Social:** SECRETARIA MUNICIPAL DE URBANISMO E MEIO AMBIENTE  
**CNPJ/CPF:** 04.923.143/0001-26

### 02. Dados da Amostragem:

**Descrição da Amostra:** LAGOA DO PORANGABUSSU

**Endereço Amostragem:** Rua Ana Néri,1863 Rodolfo Teófilo **Cidade:** Fortaleza/CE **CEP:** 60430430

**Responsável pela Amostragem:** Paulo Henrique Alvino Ale

**Matriz e Origem Amostra:** Água - Água Superficial

**Data de Amostragem:** 24/06/2024 13:55:00

**Data Recebimento:** 24/06/2024 14:33:00

### 03. Resultados:

Parâmetros	Resultados	VMP	Un	Metodologia
		<b>Microbiológicos</b>		
Coliformes Termotolerantes	600	N.A	NMP/100 mL	APHA
Escherichia coli	100	até 2000	NMP/100 mL	SMWW 9223 B

**Legislação:** Valores de referência estabelecidos conforme RESOLUÇÃO CONAMA nº 274

**Referência(s) Normativa(s):** Standard Methods for the Examination of Water and Wastewater 22nd Edition,

#### Imagens Relacionadas



#### Legenda

NMP/100 mL - Número Mais Provável por 100 mL L.Q. - Limite de Quantificação, VMP - Valor Máximo Permitido, N.A. - Não Aplicável

#### Observações:

Os resultados obtidos restringem-se à amostra analisada. Este relatório de ensaio somente poderá ser reproduzido por inteiro e sem alterações. O Plano de amostragem é de responsabilidade do solicitante.

#### Conclusão:

: Valores para avaliação.

Verificação do Laudo em: <https://techlab.ultralims.com.br/validacao>  
Código de Verificação: 0012200001970000840530202400000

ISRAEL ALMEIDA CARNEIRO:02716722340  
02/07/2024 18:20:10

ICP-Brasil - 240315210602Z





## Laudo Nº: 4440.2024.B- V.0

### 01. Dados Contratação:

#### Solicitante:

**Razão Social:** SECRETARIA MUNICIPAL DE URBANISMO E MEIO AMBIENTE  
**CNPJ/CPF:** 04.923.143/0001-26

### 02. Dados da Amostragem:

**Descrição da Amostra:** PONTO 01 - LAGOA DO ALAGADIÇO

**Endereço Amostragem:** Rua Professor Pedro de Moraes Borges,369-303 Sao Gerardo **Cidade:** Fortaleza/CE **CEP:** 60320820

**Responsável pela Amostragem:** Paulo Henrique Alvino Ale

**Matriz e Origem Amostra:** Água - Água Superficial

**Data de Amostragem:** 04/06/2024 12:19:00

**Data Recebimento:** 04/06/2024 13:22:00

### 03. Resultados:

Parâmetros	Resultados	VMP	Un	Metodologia
	<b>Microbiológicos</b>			
Coliformes Termotolerantes	41000	N.A	NMP/100 mL	APHA
Escherichia coli	10000	até 2000	NMP/100 mL	SMWW 9223 B

**Legislação:** Valores de referência estabelecidos conforme RESOLUÇÃO CONAMA nº 274

**Referência(s) Normativa(s):** Standard Methods for the Examination of Water and Wastewater 22nd Edition,

#### Imagens Relacionadas



#### Legenda

NMP/100 mL - Número Mais Provável por 100 mL L.Q. - Limite de Quantificação, VMP - Valor Máximo Permitido, N.A. - Não Aplicável

#### Observações:

Os resultados obtidos restringem-se à amostra analisada. Este relatório de ensaio somente poderá ser reproduzido por inteiro e sem alterações. O Plano de amostragem é de responsabilidade do solicitante.

#### Conclusão:

: Valores para avaliação.

Verificação do Laudo em: <https://techlab.ultralims.com.br/validacao>  
Código de Verificação: 0012200001970000837260202400000

ISRAEL ALMEIDA CARNEIRO:02716722340  
10/06/2024 15:20:06

ICP-Brasil - 240315210602Z



Documento assinado eletronicamente conforme MP nº 2.200-2/2001. O uso de certificados emitidos no âmbito da ICP-Brasil tem validade jurídica.

Israel Almeida Carneiro  
CRQ 10200548 - 10ª Região



## Laudo Nº: 4723.2024.B- V.0

### 01. Dados Contratação:

#### Solicitante:

**Razão Social:** SECRETARIA MUNICIPAL DE URBANISMO E MEIO AMBIENTE  
**CNPJ/CPF:** 04.923.143/0001-26

### 02. Dados da Amostragem:

**Descrição da Amostra:** PONTO 01 - LAGOA DO ALAGADIÇO

**Endereço Amostragem:** Rua Professor Pedro de Moraes Borges,369-303 Sao Gerardo **Cidade:** Fortaleza/CE **CEP:** 60320820

**Responsável pela Amostragem:** Rojania Borges

**Matriz e Origem Amostra:** Água - Água Superficial

**Data de Amostragem:** 11/06/2024 15:55:00

**Data Recebimento:** 11/06/2024 17:00:00

### 03. Resultados:

Parâmetros	Resultados	VMP	Un	Metodologia
		<b>Microbiológicos</b>		
Coliformes Termotolerantes	48000	N.A	NMP/100 mL	APHA
Escherichia coli	26000	até 2000	NMP/100 mL	SMWW 9223 B

**Legislação:** Valores de referência estabelecidos conforme RESOLUÇÃO CONAMA nº 274

**Referência(s) Normativa(s):** Standard Methods for the Examination of Water and Wastewater 22nd Edition,

#### Imagens Relacionadas



#### Legenda

NMP/100 mL - Número Mais Provável por 100 mL L.Q. - Limite de Quantificação, VMP - Valor Máximo Permitido, N.A. - Não Aplicável

#### Observações:

Os resultados obtidos restringem-se à amostra analisada. Este relatório de ensaio somente poderá ser reproduzido por inteiro e sem alterações. O Plano de amostragem é de responsabilidade do solicitante.

#### Conclusão:

: Valores para avaliação.

Verificação do Laudo em: <https://techlab.ultralims.com.br/validacao>  
Código de Verificação: 0012200001970000840090202400000

ISRAEL ALMEIDA CARNEIRO:02716722340  
19/06/2024 16:07:09

ICP-Brasil - 240315210602Z



Documento assinado eletronicamente conforme MP nº 2.200-2/2001. O uso de certificados emitidos no âmbito da ICP-Brasil tem validade jurídica.

Israel Almeida Carneiro  
CRQ 10200548 - 10ª Região



## Laudo Nº: 4548.2024.B- V.0

### 01. Dados Contratação:

#### Solicitante:

**Razão Social:** SECRETARIA MUNICIPAL DE URBANISMO E MEIO AMBIENTE  
**CNPJ/CPF:** 04.923.143/0001-26

### 02. Dados da Amostragem:

**Descrição da Amostra:** PONTO 01 - LAGOA DO ALAGADIÇO

**Endereço Amostragem:** Rua Professor Pedro de Moraes Borges,369-303 Sao Gerardo **Cidade:** Fortaleza/CE **CEP:** 60320820

**Responsável pela Amostragem:** Paulo Henrique Alvino Ale

**Matriz e Origem Amostra:** Água - Água Superficial

**Data de Amostragem:** 18/06/2024 16:33:00

**Data Recebimento:** 18/06/2024 17:15:00

### 03. Resultados:

Parâmetros	Resultados	VMP	Un	Metodologia
	<b>Microbiológicos</b>			
Coliformes Termotolerantes	11200	N.A	NMP/100 mL	APHA
Escherichia coli	5000	até 2000	NMP/100 mL	SMWW 9223 B

**Legislação:** Valores de referência estabelecidos conforme RESOLUÇÃO CONAMA nº 274

**Referência(s) Normativa(s):** Standard Methods for the Examination of Water and Wastewater 22nd Edition,

#### Imagens Relacionadas



#### Legenda

NMP/100 mL - Número Mais Provável por 100 mL L.Q. - Limite de Quantificação, VMP - Valor Máximo Permitido, N.A. - Não Aplicável

#### Observações:

Os resultados obtidos restringem-se à amostra analisada. Este relatório de ensaio somente poderá ser reproduzido por inteiro e sem alterações. O Plano de amostragem é de responsabilidade do solicitante.

#### Conclusão:

: Valores para avaliação.

Verificação do Laudo em: <https://techlab.ultralims.com.br/validacao>  
Código de Verificação: 0012200001970000838340202400000



ISRAEL ALMEIDA CARNEIRO:02716722340  
25/06/2024 17:59:39

ICP-Brasil - 240315210602Z



Documento assinado eletronicamente conforme MP nº 2.200-2/2001. O uso de certificados emitidos no âmbito da ICP-Brasil tem validade jurídica.

Israel Almeida Carneiro  
CRQ 10200548 - 10ª Região



## Laudo Nº: 4769.2024.B- V.0

### 01. Dados Contratação:

#### Solicitante:

**Razão Social:** SECRETARIA MUNICIPAL DE URBANISMO E MEIO AMBIENTE  
**CNPJ/CPF:** 04.923.143/0001-26

### 02. Dados da Amostragem:

**Descrição da Amostra:** LAGOA DO ALAGADIÇO

**Endereço Amostragem:** Rua Professor Pedro de Moraes Borges,369-303 Sao Gerardo **Cidade:** Fortaleza/CE **CEP:** 60320820

**Responsável pela Amostragem:** Paulo Henrique Alvino Ale

**Matriz e Origem Amostra:** Água - Água Superficial

**Data de Amostragem:** 24/06/2024 13:46:00

**Data Recebimento:** 24/06/2024 14:33:00

### 03. Resultados:

Parâmetros	Resultados	VMP	Un	Metodologia
	<b>Microbiológicos</b>			
Coliformes Termotolerantes	Ausente	N.A	NMP/100 mL	APHA
Escherichia coli	Ausente	até 2000	NMP/100 mL	SMWW 9223 B

**Legislação:** Valores de referência estabelecidos conforme RESOLUÇÃO CONAMA nº 274

**Referência(s) Normativa(s):** Standard Methods for the Examination of Water and Wastewater 22nd Edition,

#### Imagens Relacionadas



#### Legenda

NMP/100 mL - Número Mais Provável por 100 mL L.Q. - Limite de Quantificação, VMP - Valor Máximo Permitido, N.A. - Não Aplicável

#### Observações:

Os resultados obtidos restringem-se à amostra analisada. Este relatório de ensaio somente poderá ser reproduzido por inteiro e sem alterações. O Plano de amostragem é de responsabilidade do solicitante.

#### Conclusão:

: Valores para avaliação.

Verificação do Laudo em: <https://techlab.ultralims.com.br/validacao>  
Código de Verificação: 0012200001970000840550202400000

ISRAEL ALMEIDA CARNEIRO:02716722340  
02/07/2024 18:20:02

ICP-Brasil - 240315210602Z



A handwritten signature in blue ink, appearing to be "Israel Almeida Carneiro".

Documento assinado eletronicamente conforme MP nº 2.200-2/2001. O uso de certificados emitidos no âmbito da ICP-Brasil tem validade jurídica.

Israel Almeida Carneiro  
CRQ 10200548 - 10ª Região



## Laudo Nº: 4728.2024.B- V.0

### 01. Dados Contratação:

#### Solicitante:

**Razão Social:** SECRETARIA MUNICIPAL DE URBANISMO E MEIO AMBIENTE  
**CNPJ/CPF:** 04.923.143/0001-26

### 02. Dados da Amostragem:

**Descrição da Amostra:** PONTO 01 - LAGOA PEDRA

**Endereço Amostragem:** Avenida Jornalista Tomaz Coelho, 2859-2793 Barroso **Cidade:** Fortaleza/CE **CEP:** 60863254

**Responsável pela Amostragem:** Rojano Borges

**Matriz e Origem Amostra:** Água - Água Superficial

**Data de Amostragem:** 12/06/2024 07:41:00

**Data Recebimento:** 12/06/2024 15:04:00

### 03. Resultados:

Parâmetros	Resultados	VMP	Un	Metodologia
		<b>Microbiológicos</b>		
Coliformes Termotolerantes	56500	N.A	NMP/100 mL	APHA
Escherichia coli	28000	até 2000	NMP/100 mL	SMWW 9223 B

**Legislação:** Valores de referência estabelecidos conforme RESOLUÇÃO CONAMA nº 274

**Referência(s) Normativa(s):** Standard Methods for the Examination of Water and Wastewater 22nd Edition,

#### Imagens Relacionadas



#### Legenda

NMP/100 mL - Número Mais Provável por 100 mL L.Q. - Limite de Quantificação, VMP - Valor Máximo Permitido, N.A. - Não Aplicável

#### Observações:

Os resultados obtidos restringem-se à amostra analisada. Este relatório de ensaio somente poderá ser reproduzido por inteiro e sem alterações. O Plano de amostragem é de responsabilidade do solicitante.

#### Conclusão:

: Valores para avaliação.

Verificação do Laudo em: <https://techlab.ultralims.com.br/validacao>  
Código de Verificação: 0012200001970000840140202400000

ISRAEL ALMEIDA CARNEIRO:02716722340  
19/06/2024 16:09:47

ICP-Brasil - 240315210602Z



A handwritten signature in blue ink, appearing to be 'Israel Almeida Carneiro'.

Documento assinado eletronicamente conforme MP nº 2.200-2/2001. O uso de certificados emitidos no âmbito da ICP-Brasil tem validade jurídica.

Israel Almeida Carneiro  
CRQ 10200548 - 10ª Região



## Laudo Nº: 4559.2024.B- V.0

### 01. Dados Contratação:

#### Solicitante:

**Razão Social:** SECRETARIA MUNICIPAL DE URBANISMO E MEIO AMBIENTE  
**CNPJ/CPF:** 04.923.143/0001-26

### 02. Dados da Amostragem:

**Descrição da Amostra:** PONTO 01 - LAGOA SÃO CRISTOVÃO

**Endereço Amostragem:** Avenida Jornalista Tomaz Coelho, 2859-2793 Barroso **Cidade:** Fortaleza/CE **CEP:** 60863254

**Responsável pela Amostragem:** Rojano Borges

**Matriz e Origem Amostra:** Água - Água Superficial

**Data de Amostragem:** 18/06/2024 08:46:00

**Data Recebimento:** 18/06/2024 15:35:00

### 03. Resultados:

Parâmetros	Resultados	VMP	Un	Metodologia
		<b>Microbiológicos</b>		
Coliformes Termotolerantes	57200	N.A	NMP/100 mL	APHA
Escherichia coli	20000	até 2000	NMP/100 mL	SMWW 9223 B

**Legislação:** Valores de referência estabelecidos conforme RESOLUÇÃO CONAMA nº 274

**Referência(s) Normativa(s):** Standard Methods for the Examination of Water and Wastewater 22nd Edition,

#### Imagens Relacionadas



#### Legenda

NMP/100 mL - Número Mais Provável por 100 mL L.Q. - Limite de Quantificação, VMP - Valor Máximo Permitido, N.A. - Não Aplicável

#### Observações:

Os resultados obtidos restringem-se à amostra analisada. Este relatório de ensaio somente poderá ser reproduzido por inteiro e sem alterações. O Plano de amostragem é de responsabilidade do solicitante.

#### Conclusão:

: Valores para avaliação.

Verificação do Laudo em: <https://techlab.ultralims.com.br/validacao>  
Código de Verificação: 0012200001970000838450202400000



ISRAEL ALMEIDA CARNEIRO:02716722340  
25/06/2024 17:59:07

ICP-Brasil - 240315210602Z



A handwritten signature in blue ink, appearing to be 'Israel Almeida Carneiro'.

Documento assinado eletronicamente conforme MP nº 2.200-2/2001. O uso de certificados emitidos no âmbito da ICP-Brasil tem validade jurídica.

Israel Almeida Carneiro  
CRQ 10200548 - 10ª Região



## Laudo Nº: 4748.2024.B- V.0

### 01. Dados Contratação:

#### Solicitante:

**Razão Social:** SECRETARIA MUNICIPAL DE URBANISMO E MEIO AMBIENTE  
**CNPJ/CPF:** 04.923.143/0001-26

### 02. Dados da Amostragem:

**Descrição da Amostra:** LAGOA SÃO CRISTÓVÃO

**Endereço Amostragem:** Avenida Jornalista Tomaz Coelho, 2859-2793 Barroso **Cidade:** Fortaleza/CE **CEP:** 60863254

**Responsável pela Amostragem:** Paulo Henrique Alvino Ale

**Matriz e Origem Amostra:** Água - Água Superficial

**Data de Amostragem:** 25/06/2024 09:08:00

**Data Recebimento:** 25/06/2024 12:02:00

### 03. Resultados:

Parâmetros	Resultados	VMP	Un	Metodologia
	<b>Microbiológicos</b>			
Coliformes Termotolerantes	1400	N.A	NMP/100 mL	APHA
Escherichia coli	Ausente	até 2000	NMP/100 mL	SMWW 9223 B

**Legislação:** Valores de referência estabelecidos conforme RESOLUÇÃO CONAMA nº 274

**Referência(s) Normativa(s):** Standard Methods for the Examination of Water and Wastewater 22nd Edition,

#### Imagens Relacionadas



#### Legenda

NMP/100 mL - Número Mais Provável por 100 mL L.Q. - Limite de Quantificação, VMP - Valor Máximo Permitido, N.A. - Não Aplicável

#### Observações:

Os resultados obtidos restringem-se à amostra analisada. Este relatório de ensaio somente poderá ser reproduzido por inteiro e sem alterações. O Plano de amostragem é de responsabilidade do solicitante.

#### Conclusão:

: Valores para avaliação.

Verificação do Laudo em: <https://techlab.ultralims.com.br/validacao>  
Código de Verificação: 0012200001970000840340202400000

ISRAEL ALMEIDA CARNEIRO:02716722340  
02/07/2024 18:05:40

ICP-Brasil - 240315210602Z



Documento assinado eletronicamente conforme MP nº 2.200-2/2001. O uso de certificados emitidos no âmbito da ICP-Brasil tem validade jurídica.

Israel Almeida Carneiro  
CRQ 10200548 - 10ª Região



## Laudo Nº: 4405.2024.B- V.0

### 01. Dados Contratação:

#### Solicitante:

**Razão Social:** SECRETARIA MUNICIPAL DE URBANISMO E MEIO AMBIENTE  
**CNPJ/CPF:** 04.923.143/0001-26

### 02. Dados da Amostragem:

**Descrição da Amostra:** PONTO 01 - LAGO SÃO CRISTÓVÃO

**Endereço Amostragem:** Avenida Jornalista Tomaz Coelho, 2859-2793 Barroso **Cidade:** Fortaleza/CE **CEP:** 60863254

**Responsável pela Amostragem:** Rojano Borges

**Matriz e Origem Amostra:** Água - Água Superficial

**Data de Amostragem:** 04/06/2024 09:05:00

**Data Recebimento:** 04/06/2024 15:52:00

### 03. Resultados:

Parâmetros	Resultados	VMP	Un	Metodologia
		<b>Microbiológicos</b>		
Coliformes Termotolerantes	1200	N.A	NMP/100 mL	APHA
Escherichia coli	100	até 2000	NMP/100 mL	SMWW 9223 B

**Legislação:** Valores de referência estabelecidos conforme RESOLUÇÃO CONAMA nº 274

**Referência(s) Normativa(s):** Standard Methods for the Examination of Water and Wastewater 22nd Edition,

#### Imagens Relacionadas



#### Legenda

NMP/100 mL - Número Mais Provável por 100 mL L.Q. - Limite de Quantificação, VMP - Valor Máximo Permitido, N.A. - Não Aplicável

#### Observações:

Os resultados obtidos restringem-se à amostra analisada. Este relatório de ensaio somente poderá ser reproduzido por inteiro e sem alterações. O Plano de amostragem é de responsabilidade do solicitante.

#### Conclusão:

: Valores para avaliação.

Verificação do Laudo em: <https://techlab.ultralims.com.br/validacao>  
Código de Verificação: 0012200001970000836910202400000

ISRAEL ALMEIDA CARNEIRO:02716722340  
10/06/2024 15:21:10

ICP-Brasil - 240315210602Z



Documento assinado eletronicamente conforme MP nº 2.200-2/2001. O uso de certificados emitidos no âmbito da ICP-Brasil tem validade jurídica.

Israel Almeida Carneiro  
CRQ 10200548 - 10ª Região





## Laudo N°: 4411.2024.B- V.0

### 01. Dados Contratação:

#### Solicitante:

**Razão Social:** SECRETARIA MUNICIPAL DE URBANISMO E MEIO AMBIENTE  
**CNPJ/CPF:** 04.923.143/0001-26

### 02. Dados da Amostragem:

**Descrição da Amostra:** PONTO 01 - LAGOA DA PRECABURA

**Endereço Amostragem:** Rua Paulo Parente,390 Lagoa Redonda **Cidade:** Fortaleza/CE **CEP:** 60831670

**Responsável pela Amostragem:** Rojanio Borges

**Matriz e Origem Amostra:** Água - Água Superficial

**Data de Amostragem:** 04/06/2024 10:22:00

**Data Recebimento:** 04/06/2024 15:52:00

### 03. Resultados:

Parâmetros	Resultados	VMP	Un	Metodologia
	<b>Microbiológicos</b>			
Coliformes Termotolerantes	Ausente	N.A	NMP/100 mL	APHA
Escherichia coli	Ausente	até 2000	NMP/100 mL	SMWW 9223 B

**Legislação:** Valores de referência estabelecidos conforme RESOLUÇÃO CONAMA nº 274

**Referência(s) Normativa(s):** Standard Methods for the Examination of Water and Wastewater 22nd Edition,

#### Imagens Relacionadas



#### Legenda

NMP/100 mL - Número Mais Provável por 100 mL L.Q. - Limite de Quantificação, VMP - Valor Máximo Permitido, N.A. - Não Aplicável

#### Observações:

Os resultados obtidos restringem-se à amostra analisada. Este relatório de ensaio somente poderá ser reproduzido por inteiro e sem alterações. O Plano de amostragem é de responsabilidade do solicitante.

#### Conclusão:

: Valores para avaliação.

Verificação do Laudo em: <https://techlab.ultralims.com.br/validacao>  
Código de Verificação: 0012200001970000836970202400000

ISRAEL ALMEIDA CARNEIRO:02716722340

10/06/2024 15:20:53

ICP-Brasil - 240315210602Z



## Laudo Nº: 4741.2024.B- V.0

### 01. Dados Contratação:

#### Solicitante:

**Razão Social:** SECRETARIA MUNICIPAL DE URBANISMO E MEIO AMBIENTE  
**CNPJ/CPF:** 04.923.143/0001-26

### 02. Dados da Amostragem:

**Descrição da Amostra:** PONTO 01 - LAGOA DA PRECABURA

**Endereço Amostragem:** Rua Paulo Parente,390 Lagoa Redonda **Cidade:** Fortaleza/CE **CEP:** 60831670

**Responsável pela Amostragem:** Rojano Borges

**Matriz e Origem Amostra:** Água - Água Superficial

**Data de Amostragem:** 12/06/2024 09:20:00

**Data Recebimento:** 12/06/2024 15:04:00

### 03. Resultados:

Parâmetros	Resultados	VMP	Un	Metodologia
		<b>Microbiológicos</b>		
Coliformes Termotolerantes	900	N.A	NMP/100 mL	APHA
Escherichia coli	100	até 2000	NMP/100 mL	SMWW 9223 B

**Legislação:** Valores de referência estabelecidos conforme RESOLUÇÃO CONAMA nº 274

**Referência(s) Normativa(s):** Standard Methods for the Examination of Water and Wastewater 22nd Edition,

#### Imagens Relacionadas



#### Legenda

NMP/100 mL - Número Mais Provável por 100 mL L.Q. - Limite de Quantificação, VMP - Valor Máximo Permitido, N.A. - Não Aplicável

#### Observações:

Os resultados obtidos restringem-se à amostra analisada. Este relatório de ensaio somente poderá ser reproduzido por inteiro e sem alterações. O Plano de amostragem é de responsabilidade do solicitante.

#### Conclusão:

: Valores para avaliação.

Verificação do Laudo em: <https://techlab.ultralims.com.br/validacao>  
Código de Verificação: 0012200001970000840270202400000

ISRAEL ALMEIDA CARNEIRO:02716722340

19/06/2024 16:09:09

ICP-Brasil - 240315210602Z



## Laudo Nº: 4565.2024.B- V.0

### 01. Dados Contratação:

#### Solicitante:

**Razão Social:** SECRETARIA MUNICIPAL DE URBANISMO E MEIO AMBIENTE  
**CNPJ/CPF:** 04.923.143/0001-26

### 02. Dados da Amostragem:

**Descrição da Amostra:** PONTO 01 - LAGOA DA PRECABURA

**Endereço Amostragem:** Rua Paulo Parente,390 Lagoa Redonda **Cidade:** Fortaleza/CE **CEP:** 60831670

**Responsável pela Amostragem:** Rojano Borges

**Matriz e Origem Amostra:** Água - Água Superficial

**Data de Amostragem:** 18/06/2024 09:59:00

**Data Recebimento:** 18/06/2024 15:35:00

### 03. Resultados:

Parâmetros	Resultados	VMP	Un	Metodologia
	<b>Microbiológicos</b>			
Coliformes Termotolerantes	100	N.A	NMP/100 mL	APHA
Escherichia coli	Ausente	até 2000	NMP/100 mL	SMWW 9223 B

**Legislação:** Valores de referência estabelecidos conforme RESOLUÇÃO CONAMA nº 274

**Referência(s) Normativa(s):** Standard Methods for the Examination of Water and Wastewater 22nd Edition,

#### Imagens Relacionadas



#### Legenda

NMP/100 mL - Número Mais Provável por 100 mL L.Q. - Limite de Quantificação, VMP - Valor Máximo Permitido, N.A. - Não Aplicável

#### Observações:

Os resultados obtidos restringem-se à amostra analisada. Este relatório de ensaio somente poderá ser reproduzido por inteiro e sem alterações. O Plano de amostragem é de responsabilidade do solicitante.

#### Conclusão:

: Valores para avaliação.

Verificação do Laudo em: <https://techlab.ultralims.com.br/validacao>  
Código de Verificação: 0012200001970000838510202400000

ISRAEL ALMEIDA CARNEIRO:02716722340  
25/06/2024 17:58:51

ICP-Brasil - 240315210602Z



## Laudo Nº: 4754.2024.B- V.0

### 01. Dados Contratação:

#### Solicitante:

**Razão Social:** SECRETARIA MUNICIPAL DE URBANISMO E MEIO AMBIENTE  
**CNPJ/CPF:** 04.923.143/0001-26

### 02. Dados da Amostragem:

**Descrição da Amostra:** LAGOA DA PRECABURA

**Endereço Amostragem:** Rua Paulo Parente,390 Lagoa Redonda **Cidade:** Fortaleza/CE **CEP:** 60831670

**Responsável pela Amostragem:** Paulo Henrique Alvino Ale

**Matriz e Origem Amostra:** Água - Água Superficial

**Data de Amostragem:** 25/06/2024 10:45:00

**Data Recebimento:** 25/06/2024 12:02:00

### 03. Resultados:

Parâmetros	Resultados	VMP	Un	Metodologia
	<b>Microbiológicos</b>			
Coliformes Termotolerantes	Ausente	N.A	NMP/100 mL	APHA
Escherichia coli	Ausente	até 2000	NMP/100 mL	SMWW 9223 B

**Legislação:** Valores de referência estabelecidos conforme RESOLUÇÃO CONAMA nº 274

**Referência(s) Normativa(s):** Standard Methods for the Examination of Water and Wastewater 22nd Edition,

#### Imagens Relacionadas



### Legenda

NMP/100 mL - Número Mais Provável por 100 mL L.Q. - Limite de Quantificação, VMP - Valor Máximo Permitido, N.A. - Não Aplicável

#### Observações:

Os resultados obtidos restringem-se à amostra analisada. Este relatório de ensaio somente poderá ser reproduzido por inteiro e sem alterações. O Plano de amostragem é de responsabilidade do solicitante.

#### Conclusão:

: Valores para avaliação.

Verificação do Laudo em: <https://techlab.ultralims.com.br/validacao>  
Código de Verificação: 0012200001970000840400202400000

ISRAEL ALMEIDA CARNEIRO:02716722340

02/07/2024 18:05:24

ICP-Brasil - 240315210602Z



## Laudo Nº: 4429.2024.B- V.0

### 01. Dados Contratação:

#### Solicitante:

**Razão Social:** SECRETARIA MUNICIPAL DE URBANISMO E MEIO AMBIENTE  
**CNPJ/CPF:** 04.923.143/0001-26

### 02. Dados da Amostragem:

**Descrição da Amostra:** PONTO 01 - AÇUDE DA VIÚVA

**Endereço Amostragem:** Rua da Tranquilidade, 158 Jardim São Bento **Cidade:** Fortaleza/CE **CEP:** 60544780

**Responsável pela Amostragem:** Paulo Henrique Alvino Ale

**Matriz e Origem Amostra:** Água - Água Superficial

**Data de Amostragem:** 04/06/2024 12:21:00

**Data Recebimento:** 04/06/2024 13:22:00

### 03. Resultados:

Parâmetros	Resultados	VMP	Un	Metodologia
		<b>Microbiológicos</b>		
Coliformes Termotolerantes	3500	N.A	NMP/100 mL	APHA
Escherichia coli	800	até 2000	NMP/100 mL	SMWW 9223 B

**Legislação:** Valores de referência estabelecidos conforme RESOLUÇÃO CONAMA nº 274

**Referência(s) Normativa(s):** Standard Methods for the Examination of Water and Wastewater 22nd Edition,

#### Imagens Relacionadas



#### Legenda

NMP/100 mL - Número Mais Provável por 100 mL L.Q. - Limite de Quantificação, VMP - Valor Máximo Permitido, N.A. - Não Aplicável

#### Observações:

Os resultados obtidos restringem-se à amostra analisada. Este relatório de ensaio somente poderá ser reproduzido por inteiro e sem alterações. O Plano de amostragem é de responsabilidade do solicitante.

#### Conclusão:

: Valores para avaliação.

Verificação do Laudo em: <https://techlab.ultralims.com.br/validacao>  
Código de Verificação: 0012200001970000837150202400000



ISRAEL ALMEIDA CARNEIRO:02716722340  
10/06/2024 15:20:40

ICP-Brasil - 240315210602Z



Documento assinado eletronicamente conforme MP nº 2.200-2/2001. O uso de certificados emitidos no âmbito da ICP-Brasil tem validade jurídica.

Israel Almeida Carneiro  
CRQ 10200548 - 10ª Região



## Laudo Nº: 4716.2024.B- V.0

### 01. Dados Contratação:

#### Solicitante:

**Razão Social:** SECRETARIA MUNICIPAL DE URBANISMO E MEIO AMBIENTE  
**CNPJ/CPF:** 04.923.143/0001-26

### 02. Dados da Amostragem:

**Descrição da Amostra:** PONTO 01 - AÇUDE DA VIÚVA

**Endereço Amostragem:** Rua da Tranquilidade, 158 Jardim São Bento **Cidade:** Fortaleza/CE **CEP:** 60544780

**Responsável pela Amostragem:** Rojano Borges

**Matriz e Origem Amostra:** Água - Água Superficial

**Data de Amostragem:** 11/06/2024 10:49:00

**Data Recebimento:** 11/06/2024 17:00:00

### 03. Resultados:

Parâmetros	Resultados	VMP	Un	Metodologia
		<b>Microbiológicos</b>		
Coliformes Termotolerantes	4800	N.A	NMP/100 mL	APHA
Escherichia coli	2000	até 2000	NMP/100 mL	SMWW 9223 B

**Legislação:** Valores de referência estabelecidos conforme RESOLUÇÃO CONAMA nº 274

**Referência(s) Normativa(s):** Standard Methods for the Examination of Water and Wastewater 22nd Edition,

#### Imagens Relacionadas



#### Legenda

NMP/100 mL - Número Mais Provável por 100 mL L.Q. - Limite de Quantificação, VMP - Valor Máximo Permitido, N.A. - Não Aplicável

#### Observações:

Os resultados obtidos restringem-se à amostra analisada. Este relatório de ensaio somente poderá ser reproduzido por inteiro e sem alterações. O Plano de amostragem é de responsabilidade do solicitante.

#### Conclusão:

: Valores para avaliação.

Verificação do Laudo em: <https://techlab.ultralims.com.br/validacao>  
Código de Verificação: 0012200001970000840020202400000

ISRAEL ALMEIDA CARNEIRO:02716722340  
19/06/2024 16:07:30

ICP-Brasil - 240315210602Z



Documento assinado eletronicamente conforme MP nº 2.200-2/2001. O uso de certificados emitidos no âmbito da ICP-Brasil tem validade jurídica.

Israel Almeida Carneiro  
CRQ 10200548 - 10ª Região



## Laudo Nº: 4537.2024.B- V.0

### 01. Dados Contratação:

#### Solicitante:

**Razão Social:** SECRETARIA MUNICIPAL DE URBANISMO E MEIO AMBIENTE  
**CNPJ/CPF:** 04.923.143/0001-26

### 02. Dados da Amostragem:

**Descrição da Amostra:** PONTO 01 - AÇUDE DA VIÚVA

**Endereço Amostragem:** Rua da Tranquilidade, 158 Jardim São Bento **Cidade:** Fortaleza/CE **CEP:** 60544780

**Responsável pela Amostragem:** Paulo Henrique Alvino Ale

**Matriz e Origem Amostra:** Água - Água Superficial

**Data de Amostragem:** 18/06/2024 15:07:00

**Data Recebimento:** 18/06/2024 17:15:00

### 03. Resultados:

Parâmetros	Resultados	VMP	Un	Metodologia
		<b>Microbiológicos</b>		
Coliformes Termotolerantes	1000	N.A	NMP/100 mL	APHA
Escherichia coli	800	até 2000	NMP/100 mL	SMWW 9223 B

**Legislação:** Valores de referência estabelecidos conforme RESOLUÇÃO CONAMA nº 274

**Referência(s) Normativa(s):** Standard Methods for the Examination of Water and Wastewater 22nd Edition,

#### Imagens Relacionadas



#### Legenda

NMP/100 mL - Número Mais Provável por 100 mL L.Q. - Limite de Quantificação, VMP - Valor Máximo Permitido, N.A. - Não Aplicável

#### Observações:

Os resultados obtidos restringem-se à amostra analisada. Este relatório de ensaio somente poderá ser reproduzido por inteiro e sem alterações. O Plano de amostragem é de responsabilidade do solicitante.

#### Conclusão:

: Valores para avaliação.

Verificação do Laudo em: <https://techlab.ultralims.com.br/validacao>  
Código de Verificação: 0012200001970000838230202400000

ISRAEL ALMEIDA CARNEIRO:02716722340  
25/06/2024 18:00:09

ICP-Brasil - 240315210602Z



Documento assinado eletronicamente conforme MP nº 2.200-2/2001. O uso de certificados emitidos no âmbito da ICP-Brasil tem validade jurídica.

Israel Almeida Carneiro  
CRQ 10200548 - 10ª Região





## Laudo Nº: 4758.2024.B- V.0

### 01. Dados Contratação:

#### Solicitante:

**Razão Social:** SECRETARIA MUNICIPAL DE URBANISMO E MEIO AMBIENTE  
**CNPJ/CPF:** 04.923.143/0001-26

### 02. Dados da Amostragem:

**Descrição da Amostra:** AÇUDE DA VIÚVA

**Endereço Amostragem:** Rua da Tranquilidade, 158 Jardim São Bento **Cidade:** Fortaleza/CE **CEP:** 60544780

**Responsável pela Amostragem:** Paulo Henrique Alvino Ale

**Matriz e Origem Amostra:** Água - Água Superficial

**Data de Amostragem:** 24/06/2024 11:44:00

**Data Recebimento:** 24/06/2024 14:33:00

### 03. Resultados:

Parâmetros	Resultados	VMP	Un	Metodologia
	<b>Microbiológicos</b>			
Coliformes Termotolerantes	100	N.A	NMP/100 mL	APHA
Escherichia coli	Ausente	até 2000	NMP/100 mL	SMWW 9223 B

**Legislação:** Valores de referência estabelecidos conforme RESOLUÇÃO CONAMA nº 274

**Referência(s) Normativa(s):** Standard Methods for the Examination of Water and Wastewater 22nd Edition,

#### Imagens Relacionadas



#### Legenda

NMP/100 mL - Número Mais Provável por 100 mL L.Q. - Limite de Quantificação, VMP - Valor Máximo Permitido, N.A. - Não Aplicável

#### Observações:

Os resultados obtidos restringem-se à amostra analisada. Este relatório de ensaio somente poderá ser reproduzido por inteiro e sem alterações. O Plano de amostragem é de responsabilidade do solicitante.

#### Conclusão:

: Valores para avaliação.

Verificação do Laudo em: <https://techlab.ultralims.com.br/validacao>  
Código de Verificação: 0012200001970000840440202400000

ISRAEL ALMEIDA CARNEIRO:02716722340  
02/07/2024 18:20:34

ICP-Brasil - 240315210602Z



A handwritten signature in blue ink, appearing to be "Israel Almeida Carneiro".

Documento assinado eletronicamente conforme MP nº 2.200-2/2001. O uso de certificados emitidos no âmbito da ICP-Brasil tem validade jurídica.

Israel Almeida Carneiro  
CRQ 10200548 - 10ª Região



## Laudo Nº: 4401.2024.B- V.0

### 01. Dados Contratação:

#### Solicitante:

**Razão Social:** SECRETARIA MUNICIPAL DE URBANISMO E MEIO AMBIENTE  
**CNPJ/CPF:** 04.923.143/0001-26

### 02. Dados da Amostragem:

**Descrição da Amostra:** PONTO 01 - LAGOA DO CABO VELHO

**Endereço Amostragem:** Rua Saborá ,329 Jardim das Oliveiras **Cidade:** Fortaleza/CE **CEP:** 60820570

**Responsável pela Amostragem:** Rojano Borges

**Matriz e Origem Amostra:** Água - Água Superficial

**Data de Amostragem:** 04/06/2024 10:58:00

**Data Recebimento:** 04/06/2024 15:52:00

### 03. Resultados:

Parâmetros	Resultados	VMP	Un	Metodologia
		<b>Microbiológicos</b>		
Coliformes Termotolerantes	200	N.A	NMP/100 mL	APHA
Escherichia coli	100	até 2000	NMP/100 mL	SMWW 9223 B

**Legislação:** Valores de referência estabelecidos conforme RESOLUÇÃO CONAMA nº 274

**Referência(s) Normativa(s):** Standard Methods for the Examination of Water and Wastewater 22nd Edition,

#### Imagens Relacionadas



#### Legenda

NMP/100 mL - Número Mais Provável por 100 mL L.Q. - Limite de Quantificação, VMP - Valor Máximo Permitido, N.A. - Não Aplicável

#### Observações:

Os resultados obtidos restringem-se à amostra analisada. Este relatório de ensaio somente poderá ser reproduzido por inteiro e sem alterações. O Plano de amostragem é de responsabilidade do solicitante.

#### Conclusão:

: Valores para avaliação.

Verificação do Laudo em: <https://techlab.ultralims.com.br/validacao>  
Código de Verificação: 0012200001970000836870202400000

ISRAEL ALMEIDA CARNEIRO:02716722340

10/06/2024 15:21:23

ICP-Brasil - 240315210602Z



## Laudo Nº: 4726.2024.B- V.0

### 01. Dados Contratação:

#### Solicitante:

**Razão Social:** SECRETARIA MUNICIPAL DE URBANISMO E MEIO AMBIENTE  
**CNPJ/CPF:** 04.923.143/0001-26

### 02. Dados da Amostragem:

**Descrição da Amostra:** PONTO 01 - LAGOA DO CABO VELHO

**Endereço Amostragem:** Rua Saborá ,329 Jardim das Oliveiras **Cidade:** Fortaleza/CE **CEP:** 60820570

**Responsável pela Amostragem:** Rojano Borges

**Matriz e Origem Amostra:** Água - Água Superficial

**Data de Amostragem:** 12/06/2024 09:20:00

**Data Recebimento:** 12/06/2024 15:04:00

### 03. Resultados:

Parâmetros	Resultados	VMP	Un	Metodologia
	<b>Microbiológicos</b>			
Coliformes Termotolerantes	58000	N.A	NMP/100 mL	APHA
Escherichia coli	26400	até 2000	NMP/100 mL	SMWW 9223 B

**Legislação:** Valores de referência estabelecidos conforme RESOLUÇÃO CONAMA nº 274

**Referência(s) Normativa(s):** Standard Methods for the Examination of Water and Wastewater 22nd Edition,

#### Imagens Relacionadas



### Legenda

NMP/100 mL - Número Mais Provável por 100 mL L.Q. - Limite de Quantificação, VMP - Valor Máximo Permitido, N.A. - Não Aplicável

#### Observações:

Os resultados obtidos restringem-se à amostra analisada. Este relatório de ensaio somente poderá ser reproduzido por inteiro e sem alterações. O Plano de amostragem é de responsabilidade do solicitante.

#### Conclusão:

: Valores para avaliação.

Verificação do Laudo em: <https://techlab.ultralims.com.br/validacao>  
Código de Verificação: 0012200001970000840120202400000

ISRAEL ALMEIDA CARNEIRO:02716722340  
19/06/2024 16:09:53

ICP-Brasil - 240315210602Z



## Laudo Nº: 4555.2024.B- V.0

### 01. Dados Contratação:

#### Solicitante:

**Razão Social:** SECRETARIA MUNICIPAL DE URBANISMO E MEIO AMBIENTE

**CNPJ/CPF:** 04.923.143/0001-26

### 02. Dados da Amostragem:

**Descrição da Amostra:** PONTO 01 - LAGOA DO CABO VELHO

**Endereço Amostragem:** Rua Rafael Tobias, 2185 Jose de Alencar **Cidade:** Fortaleza/CE **CEP:** 60830105

**Responsável pela Amostragem:** Rojano Borges

**Matriz e Origem Amostra:** Água - Água Superficial

**Data de Amostragem:** 18/06/2024 10:37:00

**Data Recebimento:** 18/06/2024 15:35:00

### 03. Resultados:

Parâmetros	Resultados	VMP	Un	Metodologia
	<b>Microbiológicos</b>			
Coliformes Termotolerantes	14800	N.A	NMP/100 mL	APHA
Escherichia coli	9900	até 2000	NMP/100 mL	SMWW 9223 B

**Legislação:** Valores de referência estabelecidos conforme RESOLUÇÃO CONAMA nº 274

**Referência(s) Normativa(s):** Standard Methods for the Examination of Water and Wastewater 22nd Edition,

#### Imagens Relacionadas



#### Legenda

NMP/100 mL - Número Mais Provável por 100 mL L.Q. - Limite de Quantificação, VMP - Valor Máximo Permitido, N.A. - Não Aplicável

#### Observações:

Os resultados obtidos restringem-se à amostra analisada. Este relatório de ensaio somente poderá ser reproduzido por inteiro e sem alterações. O Plano de amostragem é de responsabilidade do solicitante.

#### Conclusão:

: Valores para avaliação.

Verificação do Laudo em: <https://techlab.ultralims.com.br/validacao>  
Código de Verificação: 0012200001970000838410202400000

ISRAEL ALMEIDA CARNEIRO:02716722340  
25/06/2024 17:59:19

ICP-Brasil - 240315210602Z





## Laudo Nº: 4744.2024.B- V.0

### 01. Dados Contratação:

#### Solicitante:

**Razão Social:** SECRETARIA MUNICIPAL DE URBANISMO E MEIO AMBIENTE

**CNPJ/CPF:** 04.923.143/0001-26

### 02. Dados da Amostragem:

**Descrição da Amostra:** LAGOA DO CABO VELHO

**Endereço Amostragem:** Rua Rafael Tobias, 2185 Jose de Alencar **Cidade:** Fortaleza/CE **CEP:** 60830105

**Responsável pela Amostragem:** Paulo Henrique Alvino Ale

**Matriz e Origem Amostra:** Água - Água Superficial

**Data de Amostragem:** 25/06/2024 11:36:00

**Data Recebimento:** 25/06/2024 12:02:00

### 03. Resultados:

Parâmetros	Resultados	VMP	Un	Metodologia
	<b>Microbiológicos</b>			
Coliformes Termotolerantes	4400	N.A	NMP/100 mL	APHA
Escherichia coli	3600	até 2000	NMP/100 mL	SMWW 9223 B

**Legislação:** Valores de referência estabelecidos conforme RESOLUÇÃO CONAMA nº 274

**Referência(s) Normativa(s):** Standard Methods for the Examination of Water and Wastewater 22nd Edition,

#### Imagens Relacionadas



#### Legenda

NMP/100 mL - Número Mais Provável por 100 mL L.Q. - Limite de Quantificação, VMP - Valor Máximo Permitido, N.A. - Não Aplicável

#### Observações:

Os resultados obtidos restringem-se à amostra analisada. Este relatório de ensaio somente poderá ser reproduzido por inteiro e sem alterações. O Plano de amostragem é de responsabilidade do solicitante.

#### Conclusão:

: Valores para avaliação.

Verificação do Laudo em: <https://techlab.ultralims.com.br/validacao>  
Código de Verificação: 0012200001970000840300202400000

ISRAEL ALMEIDA CARNEIRO:02716722340

02/07/2024 18:05:52

ICP-Brasil - 240315210602Z





## Laudo Nº: 4431.2024.B- V.0

### 01. Dados Contratação:

#### Solicitante:

**Razão Social:** SECRETARIA MUNICIPAL DE URBANISMO E MEIO AMBIENTE

**CNPJ/CPF:** 04.923.143/0001-26

### 02. Dados da Amostragem:

**Descrição da Amostra:** PONTO 01 - LAGOA DO CATÃO

**Endereço Amostragem:** Rua Monte Líbano, 700 Mondubim **Cidade:** Fortaleza/CE **CEP:** 60762376

**Responsável pela Amostragem:** Paulo Henrique Alvino Ale

**Matriz e Origem Amostra:** Água - Água Superficial

**Data de Amostragem:** 04/06/2024 12:22:00

**Data Recebimento:** 04/06/2024 13:22:00

### 03. Resultados:

Parâmetros	Resultados	VMP	Un	Metodologia
		<b>Microbiológicos</b>		
Coliformes Termotolerantes	2000	N.A	NMP/100 mL	APHA
Escherichia coli	900	até 2000	NMP/100 mL	SMWW 9223 B

**Legislação:** Valores de referência estabelecidos conforme RESOLUÇÃO CONAMA nº 274

**Referência(s) Normativa(s):** Standard Methods for the Examination of Water and Wastewater 22nd Edition,

#### Imagens Relacionadas

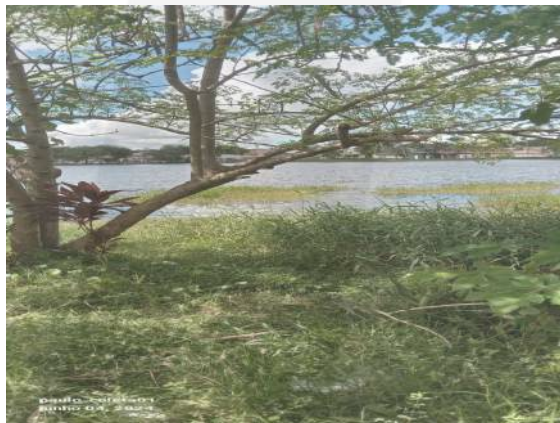

#### Legenda

NMP/100 mL - Número Mais Provável por 100 mL L.Q. - Limite de Quantificação, VMP - Valor Máximo Permitido, N.A. - Não Aplicável

#### Observações:

Os resultados obtidos restringem-se à amostra analisada. Este relatório de ensaio somente poderá ser reproduzido por inteiro e sem alterações. O Plano de amostragem é de responsabilidade do solicitante.

#### Conclusão:

: Valores para avaliação.

Verificação do Laudo em: <https://techlab.ultralims.com.br/validacao>

Código de Verificação: 0012200001970000837170202400000

ISRAEL ALMEIDA CARNEIRO:02716722340

10/06/2024 15:20:35

ICP-Brasil - 240315210602Z



## Laudo Nº: 4719.2024.B- V.0

### 01. Dados Contratação:

#### Solicitante:

**Razão Social:** SECRETARIA MUNICIPAL DE URBANISMO E MEIO AMBIENTE

**CNPJ/CPF:** 04.923.143/0001-26

### 02. Dados da Amostragem:

**Descrição da Amostra:** PONTO 01 - LAGOA DO CATÃO

**Endereço Amostragem:** Rua Monte Líbano, 700 Mondubim **Cidade:** Fortaleza/CE **CEP:** 60762376

**Responsável pela Amostragem:** Rojano Borges

**Matriz e Origem Amostra:** Água - Água Superficial

**Data de Amostragem:** 11/06/2024 12:11:00

**Data Recebimento:** 11/06/2024 17:00:00

### 03. Resultados:

Parâmetros	Resultados	VMP	Un	Metodologia
	<b>Microbiológicos</b>			
Coliformes Termotolerantes	Ausente	N.A	NMP/100 mL	APHA
Escherichia coli	Ausente	até 2000	NMP/100 mL	SMWW 9223 B

**Legislação:** Valores de referência estabelecidos conforme RESOLUÇÃO CONAMA nº 274

**Referência(s) Normativa(s):** Standard Methods for the Examination of Water and Wastewater 22nd Edition,

#### Imagens Relacionadas



### Legenda

NMP/100 mL - Número Mais Provável por 100 mL L.Q. - Limite de Quantificação, VMP - Valor Máximo Permitido, N.A. - Não Aplicável

#### Observações:

Os resultados obtidos restringem-se à amostra analisada. Este relatório de ensaio somente poderá ser reproduzido por inteiro e sem alterações. O Plano de amostragem é de responsabilidade do solicitante.

#### Conclusão:

: Valores para avaliação.

Verificação do Laudo em: <https://techlab.ultralims.com.br/validacao>

Código de Verificação: 0012200001970000840050202400000

ISRAEL ALMEIDA CARNEIRO:02716722340

19/06/2024 16:07:22

ICP-Brasil - 240315210602Z



## Laudo Nº: 4539.2024.B- V.0

### 01. Dados Contratação:

#### Solicitante:

**Razão Social:** SECRETARIA MUNICIPAL DE URBANISMO E MEIO AMBIENTE  
**CNPJ/CPF:** 04.923.143/0001-26

### 02. Dados da Amostragem:

**Descrição da Amostra:** PONTO 01 - LAGOA DO CATÃO

**Endereço Amostragem:** Rua Monte Líbano, 700 Mondubim **Cidade:** Fortaleza/CE **CEP:** 60762376

**Responsável pela Amostragem:** Paulo Henrique Alvino Ale

**Matriz e Origem Amostra:** Água - Água Superficial

**Data de Amostragem:** 18/06/2024 14:40:00

**Data Recebimento:** 18/06/2024 17:15:00

### 03. Resultados:

Parâmetros	Resultados	VMP	Un	Metodologia
		<b>Microbiológicos</b>		
Coliformes Termotolerantes	1800	N.A	NMP/100 mL	APHA
Escherichia coli	700	até 2000	NMP/100 mL	SMWW 9223 B

**Legislação:** Valores de referência estabelecidos conforme RESOLUÇÃO CONAMA nº 274

**Referência(s) Normativa(s):** Standard Methods for the Examination of Water and Wastewater 22nd Edition,

#### Imagens Relacionadas



### Legenda

NMP/100 mL - Número Mais Provável por 100 mL L.Q. - Limite de Quantificação, VMP - Valor Máximo Permitido, N.A. - Não Aplicável

#### Observações:

Os resultados obtidos restringem-se à amostra analisada. Este relatório de ensaio somente poderá ser reproduzido por inteiro e sem alterações. O Plano de amostragem é de responsabilidade do solicitante.

#### Conclusão:

: Valores para avaliação.

Verificação do Laudo em: <https://techlab.ultralims.com.br/validacao>  
Código de Verificação: 0012200001970000838250202400000

ISRAEL ALMEIDA CARNEIRO:02716722340  
25/06/2024 18:00:04

ICP-Brasil - 240315210602Z



## Laudo Nº: 4760.2024.B- V.0

### 01. Dados Contratação:

#### Solicitante:

**Razão Social:** SECRETARIA MUNICIPAL DE URBANISMO E MEIO AMBIENTE  
**CNPJ/CPF:** 04.923.143/0001-26

### 02. Dados da Amostragem:

**Descrição da Amostra:** LAGOA DO CATÃO

**Endereço Amostragem:** Rua Monte Líbano, 700 Mondubim **Cidade:** Fortaleza/CE **CEP:** 60762376

**Responsável pela Amostragem:** Paulo Henrique Alvino Ale

**Matriz e Origem Amostra:** Água - Água Superficial

**Data de Amostragem:** 24/06/2024 10:38:00

**Data Recebimento:** 24/06/2024 14:33:00

### 03. Resultados:

Parâmetros	Resultados	VMP	Un	Metodologia
	<b>Microbiológicos</b>			
Coliformes Termotolerantes	Ausente	N.A	NMP/100 mL	APHA
Escherichia coli	Ausente	até 2000	NMP/100 mL	SMWW 9223 B

**Legislação:** Valores de referência estabelecidos conforme RESOLUÇÃO CONAMA nº 274

**Referência(s) Normativa(s):** Standard Methods for the Examination of Water and Wastewater 22nd Edition,

#### Imagens Relacionadas



### Legenda

NMP/100 mL - Número Mais Provável por 100 mL L.Q. - Limite de Quantificação, VMP - Valor Máximo Permitido, N.A. - Não Aplicável

#### Observações:

Os resultados obtidos restringem-se à amostra analisada. Este relatório de ensaio somente poderá ser reproduzido por inteiro e sem alterações. O Plano de amostragem é de responsabilidade do solicitante.

#### Conclusão:

: Valores para avaliação.

Verificação do Laudo em: <https://techlab.ultralims.com.br/validacao>  
Código de Verificação: 0012200001970000840460202400000

ISRAEL ALMEIDA CARNEIRO:02716722340

02/07/2024 18:20:29

ICP-Brasil - 240315210602Z





## Laudo Nº: 4442.2024.B- V.0

### 01. Dados Contratação:

#### Solicitante:

**Razão Social:** SECRETARIA MUNICIPAL DE URBANISMO E MEIO AMBIENTE  
**CNPJ/CPF:** 04.923.143/0001-26

### 02. Dados da Amostragem:

**Descrição da Amostra:** PONTO 01 - LAGOA DO COLOSSO

**Endereço Amostragem:** Rua Hermenegildo de Sá Cavalcante, 2928 Edson Queiroz **Cidade:** Fortaleza/CE  
**CEP:** 60811665

**Responsável pela Amostragem:** Paulo Henrique Alvino Ale

**Matriz e Origem Amostra:** Água - Água Superficial

**Data de Amostragem:** 04/06/2024 12:25:00

**Data Recebimento:** 04/06/2024 13:22:00

### 03. Resultados:

Parâmetros	Resultados	VMP	Un	Metodologia
		<b>Microbiológicos</b>		
Coliformes Termotolerantes	700	N.A	NMP/100 mL	APHA
Escherichia coli	100	até 2000	NMP/100 mL	SMWW 9223 B

**Legislação:** Valores de referência estabelecidos conforme RESOLUÇÃO CONAMA nº 274

**Referência(s) Normativa(s):** Standard Methods for the Examination of Water and Wastewater 22nd Edition,

#### Imagens Relacionadas

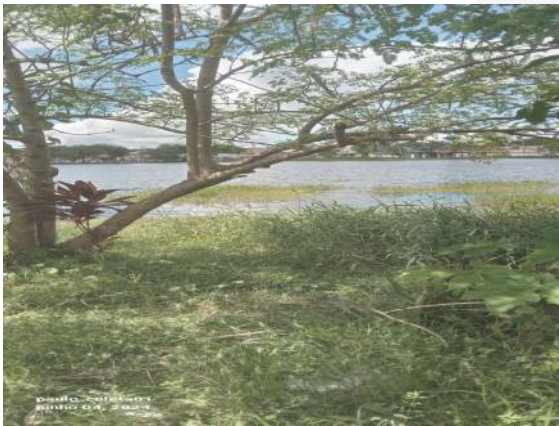

#### Legenda

NMP/100 mL - Número Mais Provável por 100 mL L.Q. - Limite de Quantificação, VMP - Valor Máximo Permitido, N.A. - Não Aplicável

#### Observações:

Os resultados obtidos restringem-se à amostra analisada. Este relatório de ensaio somente poderá ser reproduzido por inteiro e sem alterações. O Plano de amostragem é de responsabilidade do solicitante.

#### Conclusão:

: Valores para avaliação.

Verificação do Laudo em: <https://techlab.ultralims.com.br/validacao>  
Código de Verificação: 0012200001970000837280202400000

ISRAEL ALMEIDA CARNEIRO:02716722340  
10/06/2024 15:19:59

ICP-Brasil - 240315210602Z



Documento assinado eletronicamente conforme MP nº 2.200-2/2001. O uso de certificados emitidos no âmbito da ICP-Brasil tem validade jurídica.

Israel Almeida Carneiro  
CRQ 10200548 - 10ª Região





## Laudo Nº: 4739.2024.B- V.0

### 01. Dados Contratação:

#### Solicitante:

**Razão Social:** SECRETARIA MUNICIPAL DE URBANISMO E MEIO AMBIENTE  
**CNPJ/CPF:** 04.923.143/0001-26

### 02. Dados da Amostragem:

**Descrição da Amostra:** PONTO 01 - LAGOA DO COLOSSO

**Endereço Amostragem:** Rua Hermenegildo de Sá Cavalcante, 2928 Edson Queiroz **Cidade:** Fortaleza/CE  
**CEP:** 60811665

**Responsável pela Amostragem:** Rojano Borges

**Matriz e Origem Amostra:** Água - Água Superficial

**Data de Amostragem:** 12/06/2024 10:56:00

**Data Recebimento:** 12/06/2024 15:04:00

### 03. Resultados:

Parâmetros	Resultados	VMP	Un	Metodologia
		<b>Microbiológicos</b>		
Coliformes Termotolerantes	3000	N.A	NMP/100 mL	APHA
Escherichia coli	500	até 2000	NMP/100 mL	SMWW 9223 B

**Legislação:** Valores de referência estabelecidos conforme RESOLUÇÃO CONAMA nº 274

**Referência(s) Normativa(s):** Standard Methods for the Examination of Water and Wastewater 22nd Edition,

#### Imagens Relacionadas



#### Legenda

NMP/100 mL - Número Mais Provável por 100 mL L.Q. - Limite de Quantificação, VMP - Valor Máximo Permitido, N.A. - Não Aplicável

#### Observações:

Os resultados obtidos restringem-se à amostra analisada. Este relatório de ensaio somente poderá ser reproduzido por inteiro e sem alterações. O Plano de amostragem é de responsabilidade do solicitante.

#### Conclusão:

: Valores para avaliação.

Verificação do Laudo em: <https://techlab.ultralims.com.br/validacao>  
Código de Verificação: 0012200001970000840250202400000

ISRAEL ALMEIDA CARNEIRO:02716722340  
19/06/2024 16:09:14

ICP-Brasil - 240315210602Z



A handwritten signature in blue ink, appearing to be "Israel Almeida Carneiro".

Documento assinado eletronicamente conforme MP nº 2.200-2/2001. O uso de certificados emitidos no âmbito da ICP-Brasil tem validade jurídica.

Israel Almeida Carneiro  
CRQ 10200548 - 10ª Região



## Laudo Nº: 4550.2024.B- V.0

### 01. Dados Contratação:

#### Solicitante:

**Razão Social:** SECRETARIA MUNICIPAL DE URBANISMO E MEIO AMBIENTE  
**CNPJ/CPF:** 04.923.143/0001-26

### 02. Dados da Amostragem:

**Descrição da Amostra:** PONTO 01 - LAGOA DO COLOSSO

**Endereço Amostragem:** Rua Hermenegildo de Sá Cavalcante, 2928 Edson Queiroz **Cidade:** Fortaleza/CE  
**CEP:** 60811665

**Responsável pela Amostragem:** Paulo Henrique Alvino Ale

**Matriz e Origem Amostra:** Água - Água Superficial

**Data de Amostragem:** 18/06/2024 13:42:00

**Data Recebimento:** 18/06/2024 17:15:00

### 03. Resultados:

Parâmetros	Resultados	VMP	Un	Metodologia
	<b>Microbiológicos</b>			
Coliformes Termotolerantes	100	N.A	NMP/100 mL	APHA
Escherichia coli	Ausente	até 2000	NMP/100 mL	SMWW 9223 B

**Legislação:** Valores de referência estabelecidos conforme RESOLUÇÃO CONAMA nº 274

**Referência(s) Normativa(s):** Standard Methods for the Examination of Water and Wastewater 22nd Edition,

#### Imagens Relacionadas



#### Legenda

NMP/100 mL - Número Mais Provável por 100 mL L.Q. - Limite de Quantificação, VMP - Valor Máximo Permitido, N.A. - Não Aplicável

#### Observações:

Os resultados obtidos restringem-se à amostra analisada. Este relatório de ensaio somente poderá ser reproduzido por inteiro e sem alterações. O Plano de amostragem é de responsabilidade do solicitante.

#### Conclusão:

: Valores para avaliação.

Verificação do Laudo em: <https://techlab.ultralims.com.br/validacao>  
Código de Verificação: 0012200001970000838360202400000

ISRAEL ALMEIDA CARNEIRO:02716722340  
25/06/2024 17:59:32

ICP-Brasil - 240315210602Z



Documento assinado eletronicamente conforme MP nº 2.200-2/2001. O uso de certificados emitidos no âmbito da ICP-Brasil tem validade jurídica.

Israel Almeida Carneiro  
CRQ 10200548 - 10ª Região



## Laudo Nº: 4771.2024.B- V.0

### 01. Dados Contratação:

#### Solicitante:

**Razão Social:** SECRETARIA MUNICIPAL DE URBANISMO E MEIO AMBIENTE  
**CNPJ/CPF:** 04.923.143/0001-26

### 02. Dados da Amostragem:

**Descrição da Amostra:** LAGOA DO COLOSSO

**Endereço Amostragem:** Rua Hermenegildo de Sá Cavalcante, 2928 Edson Queiroz **Cidade:** Fortaleza/CE  
**CEP:** 60811665

**Responsável pela Amostragem:** Paulo Henrique Alvino Ale

**Matriz e Origem Amostra:** Água - Água Superficial

**Data de Amostragem:** 24/06/2024 15:20:00

**Data Recebimento:** 24/06/2024 16:50:00

### 03. Resultados:

Parâmetros	Resultados	VMP	Un	Metodologia
	<b>Microbiológicos</b>			
Coliformes Termotolerantes	800	N.A	NMP/100 mL	APHA
Escherichia coli	Ausente	até 2000	NMP/100 mL	SMWW 9223 B

**Legislação:** Valores de referência estabelecidos conforme RESOLUÇÃO CONAMA nº 274

**Referência(s) Normativa(s):** Standard Methods for the Examination of Water and Wastewater 22nd Edition,

#### Imagens Relacionadas



#### Legenda

NMP/100 mL - Número Mais Provável por 100 mL L.Q. - Limite de Quantificação, VMP - Valor Máximo Permitido, N.A. - Não Aplicável

#### Observações:

Os resultados obtidos restringem-se à amostra analisada. Este relatório de ensaio somente poderá ser reproduzido por inteiro e sem alterações. O Plano de amostragem é de responsabilidade do solicitante.

#### Conclusão:

: Valores para avaliação.

Verificação do Laudo em: <https://techlab.ultralims.com.br/validacao>  
Código de Verificação: 0012200001970000840570202400000

ISRAEL ALMEIDA CARNEIRO:02716722340  
02/07/2024 18:19:56

ICP-Brasil - 240315210602Z



Documento assinado eletronicamente conforme MP nº 2.200-2/2001. O uso de certificados emitidos no âmbito da ICP-Brasil tem validade jurídica.

Israel Almeida Carneiro  
CRQ 10200548 - 10ª Região





## Laudo Nº: 4738.2024.B- V.0

### 01. Dados Contratação:

#### Solicitante:

**Razão Social:** SECRETARIA MUNICIPAL DE URBANISMO E MEIO AMBIENTE  
**CNPJ/CPF:** 04.923.143/0001-26

### 02. Dados da Amostragem:

**Descrição da Amostra:** PONTO 01 - LAGOA ÁGUA FRIA (LAGOA SECA)

**Endereço Amostragem:** Rua Ceres,2099 Edson Queiroz **Cidade:** Fortaleza/CE **CEP:** 60834435

**Responsável pela Amostragem:** Rojanio Borges

**Matriz e Origem Amostra:** Água - Água Superficial

**Data de Amostragem:** 12/06/2024 10:50:00

**Data Recebimento:** 12/06/2024 15:04:00

### 03. Resultados:

Parâmetros	Resultados	VMP	Un	Metodologia
	<b>Microbiológicos</b>			
Coliformes Termotolerantes	1000	N.A	NMP/100 mL	APHA
Escherichia coli	200	até 2000	NMP/100 mL	SMWW 9223 B

**Legislação:** Valores de referência estabelecidos conforme RESOLUÇÃO CONAMA nº 274

**Referência(s) Normativa(s):** Standard Methods for the Examination of Water and Wastewater 22nd Edition,

#### Imagens Relacionadas



#### Legenda

NMP/100 mL - Número Mais Provável por 100 mL L.Q. - Limite de Quantificação, VMP - Valor Máximo Permitido, N.A. - Não Aplicável

#### Observações:

Os resultados obtidos restringem-se à amostra analisada. Este relatório de ensaio somente poderá ser reproduzido por inteiro e sem alterações. O Plano de amostragem é de responsabilidade do solicitante.

#### Conclusão:

: Valores para avaliação.

Verificação do Laudo em: <https://techlab.ultralims.com.br/validacao>  
Código de Verificação: 0012200001970000840240202400000

ISRAEL ALMEIDA CARNEIRO:02716722340  
19/06/2024 16:09:18

ICP-Brasil - 240315210602Z



## Laudo Nº: 4552.2024.B- V.0

### 01. Dados Contratação:

#### Solicitante:

**Razão Social:** SECRETARIA MUNICIPAL DE URBANISMO E MEIO AMBIENTE  
**CNPJ/CPF:** 04.923.143/0001-26

### 02. Dados da Amostragem:

**Descrição da Amostra:** PONTO 01 - LAGOA AGUA FRIA (LAGOA FRIA)

**Endereço Amostragem:** Rua Ceres,2099 Edson Queiroz **Cidade:** Fortaleza/CE **CEP:** 60834435

**Responsável pela Amostragem:** Paulo Henrique Alvino Ale

**Matriz e Origem Amostra:** Água - Água Superficial

**Data de Amostragem:** 18/06/2024 13:49:00

**Data Recebimento:** 18/06/2024 17:15:00

### 03. Resultados:

Parâmetros	Resultados	VMP	Un	Metodologia
		<b>Microbiológicos</b>		
Coliformes Termotolerantes	3000	N.A	NMP/100 mL	APHA
Escherichia coli	200	até 2000	NMP/100 mL	SMWW 9223 B

**Legislação:** Valores de referência estabelecidos conforme RESOLUÇÃO CONAMA nº 274

**Referência(s) Normativa(s):** Standard Methods for the Examination of Water and Wastewater 22nd Edition,

#### Imagens Relacionadas



#### Legenda

NMP/100 mL - Número Mais Provável por 100 mL L.Q. - Limite de Quantificação, VMP - Valor Máximo Permitido, N.A. - Não Aplicável

#### Observações:

Os resultados obtidos restringem-se à amostra analisada. Este relatório de ensaio somente poderá ser reproduzido por inteiro e sem alterações. O Plano de amostragem é de responsabilidade do solicitante.

#### Conclusão:

: Valores para avaliação.

Verificação do Laudo em: <https://techlab.ultralims.com.br/validacao>  
Código de Verificação: 0012200001970000838380202400000

ISRAEL ALMEIDA CARNEIRO:02716722340  
25/06/2024 17:59:26

ICP-Brasil - 240315210602Z



## Laudo Nº: 4773.2024.B- V.0

### 01. Dados Contratação:

#### Solicitante:

**Razão Social:** SECRETARIA MUNICIPAL DE URBANISMO E MEIO AMBIENTE  
**CNPJ/CPF:** 04.923.143/0001-26

### 02. Dados da Amostragem:

**Descrição da Amostra:** LAGOA ÁGUA FRIA

**Endereço Amostragem:** Rua Ceres,2099 Edson Queiroz **Cidade:** Fortaleza/CE **CEP:** 60834435

**Responsável pela Amostragem:** Paulo Henrique Alvino Ale

**Matriz e Origem Amostra:** Água - Água Superficial

**Data de Amostragem:** 24/06/2024 15:26:00

**Data Recebimento:** 24/06/2024 16:50:00

### 03. Resultados:

Parâmetros	Resultados	VMP	Un	Metodologia
	<b>Microbiológicos</b>			
Coliformes Termotolerantes	700	N.A	NMP/100 mL	APHA
Escherichia coli	Ausente	até 2000	NMP/100 mL	SMWW 9223 B

**Legislação:** Valores de referência estabelecidos conforme RESOLUÇÃO CONAMA nº 274

**Referência(s) Normativa(s):** Standard Methods for the Examination of Water and Wastewater 22nd Edition,

#### Imagens Relacionadas



#### Legenda

NMP/100 mL - Número Mais Provável por 100 mL L.Q. - Limite de Quantificação, VMP - Valor Máximo Permitido, N.A. - Não Aplicável

#### Observações:

Os resultados obtidos restringem-se à amostra analisada. Este relatório de ensaio somente poderá ser reproduzido por inteiro e sem alterações. O Plano de amostragem é de responsabilidade do solicitante.

#### Conclusão:

: Valores para avaliação.

Verificação do Laudo em: <https://techlab.ultralims.com.br/validacao>  
Código de Verificação: 0012200001970000840590202400000

ISRAEL ALMEIDA CARNEIRO:02716722340  
02/07/2024 18:19:50

ICP-Brasil - 240315210602Z



## Laudo Nº: 4444.2024.B- V.0

### 01. Dados Contratação:

#### Solicitante:

**Razão Social:** SECRETARIA MUNICIPAL DE URBANISMO E MEIO AMBIENTE  
**CNPJ/CPF:** 04.923.143/0001-26

### 02. Dados da Amostragem:

**Descrição da Amostra:** PONTO 01 - LAGOA ÁGUA FRIA (LAGOA SECA)

**Endereço Amostragem:** Rua Ceres,2099 Edson Queiroz **Cidade:** Fortaleza/CE **CEP:** 60834435

**Responsável pela Amostragem:** Paulo Henrique Alvino Ale

**Matriz e Origem Amostra:** Água - Água Superficial

**Data de Amostragem:** 04/06/2024 12:26:00

**Data Recebimento:** 04/06/2024 13:22:00

### 03. Resultados:

Parâmetros	Resultados	VMP	Un	Metodologia
		<b>Microbiológicos</b>		
Coliformes Termotolerantes	200	N.A	NMP/100 mL	APHA
Escherichia coli	100	até 2000	NMP/100 mL	SMWW 9223 B

**Legislação:** Valores de referência estabelecidos conforme RESOLUÇÃO CONAMA nº 274

**Referência(s) Normativa(s):** Standard Methods for the Examination of Water and Wastewater 22nd Edition,

#### Imagens Relacionadas



#### Legenda

NMP/100 mL - Número Mais Provável por 100 mL L.Q. - Limite de Quantificação, VMP - Valor Máximo Permitido, N.A. - Não Aplicável

#### Observações:

Os resultados obtidos restringem-se à amostra analisada. Este relatório de ensaio somente poderá ser reproduzido por inteiro e sem alterações. O Plano de amostragem é de responsabilidade do solicitante.

#### Conclusão:

: Valores para avaliação.

Verificação do Laudo em: <https://techlab.ultralims.com.br/validacao>  
Código de Verificação: 0012200001970000837300202400000

ISRAEL ALMEIDA CARNEIRO:02716722340  
10/06/2024 15:19:53

ICP-Brasil - 240315210602Z





## Laudo Nº: 4399.2024.B- V.0

### 01. Dados Contratação:

#### Solicitante:

**Razão Social:** SECRETARIA MUNICIPAL DE URBANISMO E MEIO AMBIENTE  
**CNPJ/CPF:** 04.923.143/0001-26

### 02. Dados da Amostragem:

**Descrição da Amostra:** PONTO 01 - LAGOA DA ITAPERAOBA

**Endereço Amostragem:** Rua Padre Nóbrega, 290 Serrinha **Cidade:** Fortaleza/CE **CEP:** 60741410

**Responsável pela Amostragem:** Rojano Borges

**Matriz e Origem Amostra:** Água - Água Superficial

**Data de Amostragem:** 04/06/2024 08:27:00

**Data Recebimento:** 04/06/2024 15:52:00

### 03. Resultados:

Parâmetros	Resultados	VMP	Un	Metodologia
	<b>Microbiológicos</b>			
Coliformes Termotolerantes	3800	N.A	NMP/100 mL	APHA
Escherichia coli	800	até 2000	NMP/100 mL	SMWW 9223 B

**Legislação:** Valores de referência estabelecidos conforme RESOLUÇÃO CONAMA nº 274

**Referência(s) Normativa(s):** Standard Methods for the Examination of Water and Wastewater 22nd Edition,

#### Imagens Relacionadas



#### Legenda

NMP/100 mL - Número Mais Provável por 100 mL L.Q. - Limite de Quantificação, VMP - Valor Máximo Permitido, N.A. - Não Aplicável

#### Observações:

Os resultados obtidos restringem-se à amostra analisada. Este relatório de ensaio somente poderá ser reproduzido por inteiro e sem alterações. O Plano de amostragem é de responsabilidade do solicitante.

#### Conclusão:

: Valores para avaliação.

Verificação do Laudo em: <https://techlab.ultralims.com.br/validacao>  
Código de Verificação: 0012200001970000836850202400000

ISRAEL ALMEIDA CARNEIRO:02716722340  
10/06/2024 15:21:29

ICP-Brasil - 240315210602Z



## Laudo Nº: 4713.2024.B- V.0

### 01. Dados Contratação:

#### Solicitante:

**Razão Social:** SECRETARIA MUNICIPAL DE URBANISMO E MEIO AMBIENTE  
**CNPJ/CPF:** 04.923.143/0001-26

### 02. Dados da Amostragem:

**Descrição da Amostra:** PONTO 01 - LAGOA DA ITAPERAOBA

**Endereço Amostragem:** Rua Padre Nóbrega,290 Serrinha **Cidade:** Fortaleza/CE **CEP:** 60741410

**Responsável pela Amostragem:** Rojanio Borges

**Matriz e Origem Amostra:** Água - Água Superficial

**Data de Amostragem:** 11/06/2024 08:41:00

**Data Recebimento:** 11/06/2024 17:00:00

### 03. Resultados:

Parâmetros	Resultados	VMP	Un	Metodologia
	<b>Microbiológicos</b>			
Coliformes Termotolerantes	2800	N.A	NMP/100 mL	APHA
Escherichia coli	500	até 2000	NMP/100 mL	SMWW 9223 B

**Legislação:** Valores de referência estabelecidos conforme RESOLUÇÃO CONAMA nº 274

**Referência(s) Normativa(s):** Standard Methods for the Examination of Water and Wastewater 22nd Edition,

#### Imagens Relacionadas



### Legenda

NMP/100 mL - Número Mais Provável por 100 mL L.Q. - Limite de Quantificação, VMP - Valor Máximo Permitido, N.A. - Não Aplicável

#### Observações:

Os resultados obtidos restringem-se à amostra analisada. Este relatório de ensaio somente poderá ser reproduzido por inteiro e sem alterações. O Plano de amostragem é de responsabilidade do solicitante.

#### Conclusão:

: Valores para avaliação.

Verificação do Laudo em: <https://techlab.ultralims.com.br/validacao>  
Código de Verificação: 0012200001970000839990202400000

ISRAEL ALMEIDA CARNEIRO:02716722340  
19/06/2024 16:07:41

ICP-Brasil - 240315210602Z





## Laudo Nº: 4553.2024.B- V.0

### 01. Dados Contratação:

#### Solicitante:

**Razão Social:** SECRETARIA MUNICIPAL DE URBANISMO E MEIO AMBIENTE  
**CNPJ/CPF:** 04.923.143/0001-26

### 02. Dados da Amostragem:

**Descrição da Amostra:** PONTO 01 - LAGOA DA ITAPERAOBA

**Endereço Amostragem:** Rua Padre Nóbrega,290 Serrinha **Cidade:** Fortaleza/CE **CEP:** 60741410

**Responsável pela Amostragem:** Rojanio Borges

**Matriz e Origem Amostra:** Água - Água Superficial

**Data de Amostragem:** 18/06/2024 08:06:00

**Data Recebimento:** 18/06/2024 15:35:00

### 03. Resultados:

Parâmetros	Resultados	VMP	Un	Metodologia
	<b>Microbiológicos</b>			
Coliformes Termotolerantes	4800	N.A	NMP/100 mL	APHA
Escherichia coli	3400	até 2000	NMP/100 mL	SMWW 9223 B

**Legislação:** Valores de referência estabelecidos conforme RESOLUÇÃO CONAMA nº 274

**Referência(s) Normativa(s):** Standard Methods for the Examination of Water and Wastewater 22nd Edition,

#### Imagens Relacionadas



#### Legenda

NMP/100 mL - Número Mais Provável por 100 mL L.Q. - Limite de Quantificação, VMP - Valor Máximo Permitido, N.A. - Não Aplicável

#### Observações:

Os resultados obtidos restringem-se à amostra analisada. Este relatório de ensaio somente poderá ser reproduzido por inteiro e sem alterações. O Plano de amostragem é de responsabilidade do solicitante.

#### Conclusão:

: Valores para avaliação.

Verificação do Laudo em: <https://techlab.ultralims.com.br/validacao>  
Código de Verificação: 0012200001970000838390202400000

ISRAEL ALMEIDA CARNEIRO:02716722340

25/06/2024 17:59:23

ICP-Brasil - 240315210602Z



## Laudo Nº: 4742.2024.B- V.0

### 01. Dados Contratação:

#### Solicitante:

**Razão Social:** SECRETARIA MUNICIPAL DE URBANISMO E MEIO AMBIENTE

**CNPJ/CPF:** 04.923.143/0001-26

### 02. Dados da Amostragem:

**Descrição da Amostra:** LAGOA DA ITAPERAOBA

**Endereço Amostragem:** Rua Padre Nóbrega,290 Serrinha **Cidade:** Fortaleza/CE **CEP:** 60741410

**Responsável pela Amostragem:** Paulo Henrique Alvino Ale

**Matriz e Origem Amostra:** Água - Água Superficial

**Data de Amostragem:** 25/06/2024 08:32:00

**Data Recebimento:** 25/06/2024 12:02:00

### 03. Resultados:

Parâmetros	Resultados	VMP	Un	Metodologia
	<b>Microbiológicos</b>			
Coliformes Termotolerantes	8400	N.A	NMP/100 mL	APHA
Escherichia coli	1500	até 2000	NMP/100 mL	SMWW 9223 B

**Legislação:** Valores de referência estabelecidos conforme RESOLUÇÃO CONAMA nº 274

**Referência(s) Normativa(s):** Standard Methods for the Examination of Water and Wastewater 22nd Edition,

#### Imagens Relacionadas



### Legenda

NMP/100 mL - Número Mais Provável por 100 mL L.Q. - Limite de Quantificação, VMP - Valor Máximo Permitido, N.A. - Não Aplicável

#### Observações:

Os resultados obtidos restringem-se à amostra analisada. Este relatório de ensaio somente poderá ser reproduzido por inteiro e sem alterações. O Plano de amostragem é de responsabilidade do solicitante.

#### Conclusão:

: Valores para avaliação.

Verificação do Laudo em: <https://techlab.ultralims.com.br/validacao>

Código de Verificação: 0012200001970000840280202400000

ISRAEL ALMEIDA CARNEIRO:02716722340

02/07/2024 18:05:57

ICP-Brasil - 240315210602Z



## Laudo Nº: 4430.2024.B- V.0

### 01. Dados Contratação:

#### Solicitante:

**Razão Social:** SECRETARIA MUNICIPAL DE URBANISMO E MEIO AMBIENTE  
**CNPJ/CPF:** 04.923.143/0001-26

### 02. Dados da Amostragem:

**Descrição da Amostra:** PONTO 01 - LAGOA DA LIBANIA

**Endereço Amostragem:** Rua Morais Correia,202 Mondubim **Cidade:** Fortaleza/CE **CEP:** 60767775

**Responsável pela Amostragem:** Paulo Henrique Alvino Ale

**Matriz e Origem Amostra:** Água - Água Superficial

**Data de Amostragem:** 04/06/2024 12:23:00

**Data Recebimento:** 04/06/2024 13:22:00

### 03. Resultados:

Parâmetros	Resultados	VMP	Un	Metodologia
	<b>Microbiológicos</b>			
Coliformes Termotolerantes	2400	N.A	NMP/100 mL	APHA
Escherichia coli	500	até 2000	NMP/100 mL	SMWW 9223 B

**Legislação:** Valores de referência estabelecidos conforme RESOLUÇÃO CONAMA nº 274

**Referência(s) Normativa(s):** Standard Methods for the Examination of Water and Wastewater 22nd Edition,

#### Imagens Relacionadas



#### Legenda

NMP/100 mL - Número Mais Provável por 100 mL L.Q. - Limite de Quantificação, VMP - Valor Máximo Permitido, N.A. - Não Aplicável

#### Observações:

Os resultados obtidos restringem-se à amostra analisada. Este relatório de ensaio somente poderá ser reproduzido por inteiro e sem alterações. O Plano de amostragem é de responsabilidade do solicitante.

#### Conclusão:

: Valores para avaliação.

Verificação do Laudo em: <https://techlab.ultralims.com.br/validacao>  
Código de Verificação: 0012200001970000837160202400000

ISRAEL ALMEIDA CARNEIRO:02716722340

10/06/2024 15:20:38

ICP-Brasil - 240315210602Z



## Laudo Nº: 4718.2024.B- V.0

### 01. Dados Contratação:

#### Solicitante:

**Razão Social:** SECRETARIA MUNICIPAL DE URBANISMO E MEIO AMBIENTE  
**CNPJ/CPF:** 04.923.143/0001-26

### 02. Dados da Amostragem:

**Descrição da Amostra:** PONTO 01 - LAGOA DA LIBANIA

**Endereço Amostragem:** Rua Morais Correia,202 Mondubim **Cidade:** Fortaleza/CE **CEP:** 60767775

**Responsável pela Amostragem:** Rojano Borges

**Matriz e Origem Amostra:** Água - Água Superficial

**Data de Amostragem:** 11/06/2024 11:34:00

**Data Recebimento:** 11/06/2024 17:00:00

### 03. Resultados:

Parâmetros	Resultados	VMP	Un	Metodologia
		<b>Microbiológicos</b>		
Coliformes Termotolerantes	200	N.A	NMP/100 mL	APHA
Escherichia coli	100	até 2000	NMP/100 mL	SMWW 9223 B

**Legislação:** Valores de referência estabelecidos conforme RESOLUÇÃO CONAMA nº 274

**Referência(s) Normativa(s):** Standard Methods for the Examination of Water and Wastewater 22nd Edition,

#### Imagens Relacionadas



#### Legenda

NMP/100 mL - Número Mais Provável por 100 mL L.Q. - Limite de Quantificação, VMP - Valor Máximo Permitido, N.A. - Não Aplicável

#### Observações:

Os resultados obtidos restringem-se à amostra analisada. Este relatório de ensaio somente poderá ser reproduzido por inteiro e sem alterações. O Plano de amostragem é de responsabilidade do solicitante.

#### Conclusão:

: Valores para avaliação.

Verificação do Laudo em: <https://techlab.ultralims.com.br/validacao>  
Código de Verificação: 0012200001970000840040202400000

ISRAEL ALMEIDA CARNEIRO:02716722340  
19/06/2024 16:07:25

ICP-Brasil - 240315210602Z





## Laudo Nº: 4538.2024.B- V.0

### 01. Dados Contratação:

#### Solicitante:

**Razão Social:** SECRETARIA MUNICIPAL DE URBANISMO E MEIO AMBIENTE  
**CNPJ/CPF:** 04.923.143/0001-26

### 02. Dados da Amostragem:

**Descrição da Amostra:** PONTO 01 - LAGOA DA LIBANIA

**Endereço Amostragem:** Rua Morais Correia,202 Mondubim **Cidade:** Fortaleza/CE **CEP:** 60767775

**Responsável pela Amostragem:** Paulo Henrique Alvino Ale

**Matriz e Origem Amostra:** Água - Água Superficial

**Data de Amostragem:** 18/06/2024 14:31:00

**Data Recebimento:** 18/06/2024 17:15:00

### 03. Resultados:

Parâmetros	Resultados	VMP	Un	Metodologia
	<b>Microbiológicos</b>			
Coliformes Termotolerantes	6400	N.A	NMP/100 mL	APHA
Escherichia coli	4000	até 2000	NMP/100 mL	SMWW 9223 B

**Legislação:** Valores de referência estabelecidos conforme RESOLUÇÃO CONAMA nº 274

**Referência(s) Normativa(s):** Standard Methods for the Examination of Water and Wastewater 22nd Edition,

#### Imagens Relacionadas



#### Legenda

NMP/100 mL - Número Mais Provável por 100 mL L.Q. - Limite de Quantificação, VMP - Valor Máximo Permitido, N.A. - Não Aplicável

#### Observações:

Os resultados obtidos restringem-se à amostra analisada. Este relatório de ensaio somente poderá ser reproduzido por inteiro e sem alterações. O Plano de amostragem é de responsabilidade do solicitante.

#### Conclusão:

: Valores para avaliação.

Verificação do Laudo em: <https://techlab.ultralims.com.br/validacao>  
Código de Verificação: 0012200001970000838240202400000

ISRAEL ALMEIDA CARNEIRO:02716722340  
25/06/2024 18:00:07

ICP-Brasil - 240315210602Z



## Laudo Nº: 4759.2024.B- V.0

### 01. Dados Contratação:

#### Solicitante:

**Razão Social:** SECRETARIA MUNICIPAL DE URBANISMO E MEIO AMBIENTE

**CNPJ/CPF:** 04.923.143/0001-26

### 02. Dados da Amostragem:

**Descrição da Amostra:** LAGOA DA LIBANIA

**Endereço Amostragem:** Rua Morais Correia,202 Mondubim **Cidade:** Fortaleza/CE **CEP:** 60767775

**Responsável pela Amostragem:** Paulo Henrique Alvino Ale

**Matriz e Origem Amostra:** Água - Água Superficial

**Data de Amostragem:** 24/06/2024 09:59:00

**Data Recebimento:** 24/06/2024 14:33:00

### 03. Resultados:

Parâmetros	Resultados	VMP	Un	Metodologia
	<b>Microbiológicos</b>			
Coliformes Termotolerantes	Ausente	N.A	NMP/100 mL	APHA
Escherichia coli	Ausente	até 2000	NMP/100 mL	SMWW 9223 B

**Legislação:** Valores de referência estabelecidos conforme RESOLUÇÃO CONAMA nº 274

**Referência(s) Normativa(s):** Standard Methods for the Examination of Water and Wastewater 22nd Edition,

#### Imagens Relacionadas



### Legenda

NMP/100 mL - Número Mais Provável por 100 mL L.Q. - Limite de Quantificação, VMP - Valor Máximo Permitido, N.A. - Não Aplicável

#### Observações:

Os resultados obtidos restringem-se à amostra analisada. Este relatório de ensaio somente poderá ser reproduzido por inteiro e sem alterações. O Plano de amostragem é de responsabilidade do solicitante.

#### Conclusão:

: Valores para avaliação.

Verificação do Laudo em: <https://techlab.ultralims.com.br/validacao>  
Código de Verificação: 0012200001970000840450202400000

ISRAEL ALMEIDA CARNEIRO:02716722340  
02/07/2024 18:20:32

ICP-Brasil - 240315210602Z





## Laudo Nº: 4433.2024.B- V.0

### 01. Dados Contratação:

#### Solicitante:

**Razão Social:** SECRETARIA MUNICIPAL DE URBANISMO E MEIO AMBIENTE  
**CNPJ/CPF:** 04.923.143/0001-26

### 02. Dados da Amostragem:

**Descrição da Amostra:** PONTO 01 - LAGOA DA MARAPONGA

**Endereço Amostragem:** Avenida Godofredo Maciel, 1270 Parangaba **Cidade:** Fortaleza/CE **CEP:** 60710000

**Responsável pela Amostragem:** Paulo Henrique Alvino Ale

**Matriz e Origem Amostra:** Água - Água Superficial

**Data de Amostragem:** 04/06/2024 12:23:00

**Data Recebimento:** 04/06/2024 13:22:00

### 03. Resultados:

Parâmetros	Resultados	VMP	Un	Metodologia
		<b>Microbiológicos</b>		
Coliformes Termotolerantes	800	N.A	NMP/100 mL	APHA
Escherichia coli	200	até 2000	NMP/100 mL	SMWW 9223 B

**Legislação:** Valores de referência estabelecidos conforme RESOLUÇÃO CONAMA nº 274

**Referência(s) Normativa(s):** Standard Methods for the Examination of Water and Wastewater 22nd Edition,

#### Imagens Relacionadas



#### Legenda

NMP/100 mL - Número Mais Provável por 100 mL L.Q. - Limite de Quantificação, VMP - Valor Máximo Permitido, N.A. - Não Aplicável

#### Observações:

Os resultados obtidos restringem-se à amostra analisada. Este relatório de ensaio somente poderá ser reproduzido por inteiro e sem alterações. O Plano de amostragem é de responsabilidade do solicitante.

#### Conclusão:

: Valores para avaliação.

Verificação do Laudo em: <https://techlab.ultralims.com.br/validacao>  
Código de Verificação: 0012200001970000837190202400000

ISRAEL ALMEIDA CARNEIRO:02716722340  
10/06/2024 15:20:29

ICP-Brasil - 240315210602Z



Documento assinado eletronicamente conforme MP nº 2.200-2/2001. O uso de certificados emitidos no âmbito da ICP-Brasil tem validade jurídica.

Israel Almeida Carneiro  
CRQ 10200548 - 10ª Região



## Laudo Nº: 4434.2024.B- V.0

### 01. Dados Contratação:

#### Solicitante:

**Razão Social:** SECRETARIA MUNICIPAL DE URBANISMO E MEIO AMBIENTE  
**CNPJ/CPF:** 04.923.143/0001-26

### 02. Dados da Amostragem:

**Descrição da Amostra:** PONTO 02 - LAGOA DA MARAPONGA

**Endereço Amostragem:** Avenida Bibio Frota, 363 Parangaba **Cidade:** Fortaleza/CE **CEP:** 60710610

**Responsável pela Amostragem:** Paulo Henrique Alvino Ale

**Matriz e Origem Amostra:** Água - Água Superficial

**Data de Amostragem:** 04/06/2024 12:23:00

**Data Recebimento:** 04/06/2024 13:22:00

### 03. Resultados:

Parâmetros	Resultados	VMP	Un	Metodologia
		<b>Microbiológicos</b>		
Coliformes Termotolerantes	3000	N.A	NMP/100 mL	APHA
Escherichia coli	1000	até 2000	NMP/100 mL	SMWW 9223 B

**Legislação:** Valores de referência estabelecidos conforme RESOLUÇÃO CONAMA nº 274

**Referência(s) Normativa(s):** Standard Methods for the Examination of Water and Wastewater 22nd Edition,

#### Imagens Relacionadas



#### Legenda

NMP/100 mL - Número Mais Provável por 100 mL L.Q. - Limite de Quantificação, VMP - Valor Máximo Permitido, N.A. - Não Aplicável

#### Observações:

Os resultados obtidos restringem-se à amostra analisada. Este relatório de ensaio somente poderá ser reproduzido por inteiro e sem alterações. O Plano de amostragem é de responsabilidade do solicitante.

#### Conclusão:

: Valores para avaliação.

Verificação do Laudo em: <https://techlab.ultralims.com.br/validacao>  
Código de Verificação: 0012200001970000837200202400000

ISRAEL ALMEIDA CARNEIRO:02716722340  
10/06/2024 15:20:26

ICP-Brasil - 240315210602Z



## Laudo Nº: 4714.2024.B- V.0

### 01. Dados Contratação:

#### Solicitante:

**Razão Social:** SECRETARIA MUNICIPAL DE URBANISMO E MEIO AMBIENTE  
**CNPJ/CPF:** 04.923.143/0001-26

### 02. Dados da Amostragem:

**Descrição da Amostra:** PONTO 01 - LAGOA DA MARAPONGA

**Endereço Amostragem:** Avenida Godofredo Maciel, 1270 Parangaba **Cidade:** Fortaleza/CE **CEP:** 60710000

**Responsável pela Amostragem:** Rojano Borges

**Matriz e Origem Amostra:** Água - Água Superficial

**Data de Amostragem:** 11/06/2024 09:13:00

**Data Recebimento:** 11/06/2024 17:00:00

### 03. Resultados:

Parâmetros	Resultados	VMP	Un	Metodologia
		<b>Microbiológicos</b>		
Coliformes Termotolerantes	900	N.A	NMP/100 mL	APHA
Escherichia coli	300	até 2000	NMP/100 mL	SMWW 9223 B

**Legislação:** Valores de referência estabelecidos conforme RESOLUÇÃO CONAMA nº 274

**Referência(s) Normativa(s):** Standard Methods for the Examination of Water and Wastewater 22nd Edition,

#### Imagens Relacionadas



#### Legenda

NMP/100 mL - Número Mais Provável por 100 mL L.Q. - Limite de Quantificação, VMP - Valor Máximo Permitido, N.A. - Não Aplicável

#### Observações:

Os resultados obtidos restringem-se à amostra analisada. Este relatório de ensaio somente poderá ser reproduzido por inteiro e sem alterações. O Plano de amostragem é de responsabilidade do solicitante.

#### Conclusão:

: Valores para avaliação.

Verificação do Laudo em: <https://techlab.ultralims.com.br/validacao>  
Código de Verificação: 0012200001970000840000202400000

ISRAEL ALMEIDA CARNEIRO:02716722340  
19/06/2024 16:07:36

ICP-Brasil - 240315210602Z



Documento assinado eletronicamente conforme MP nº 2.200-2/2001. O uso de certificados emitidos no âmbito da ICP-Brasil tem validade jurídica.

Israel Almeida Carneiro  
CRQ 10200548 - 10ª Região



## Laudo Nº: 4715.2024.B- V.0

### 01. Dados Contratação:

#### Solicitante:

**Razão Social:** SECRETARIA MUNICIPAL DE URBANISMO E MEIO AMBIENTE  
**CNPJ/CPF:** 04.923.143/0001-26

### 02. Dados da Amostragem:

**Descrição da Amostra:** PONTO 02 - LAGOA DA MARAPONGA

**Endereço Amostragem:** Avenida Bibio Frota,363 Parangaba **Cidade:** Fortaleza/CE **CEP:** 60710610

**Responsável pela Amostragem:** Rojanio Borges

**Matriz e Origem Amostra:** Água - Água Superficial

**Data de Amostragem:** 11/06/2024 09:13:00

**Data Recebimento:** 11/06/2024 17:00:00

### 03. Resultados:

Parâmetros	Resultados	VMP	Un	Metodologia
	<b>Microbiológicos</b>			
Coliformes Termotolerantes	400	N.A	NMP/100 mL	APHA
Escherichia coli	200	até 2000	NMP/100 mL	SMWW 9223 B

**Legislação:** Valores de referência estabelecidos conforme RESOLUÇÃO CONAMA nº 274

**Referência(s) Normativa(s):** Standard Methods for the Examination of Water and Wastewater 22nd Edition,

#### Imagens Relacionadas



#### Legenda

NMP/100 mL - Número Mais Provável por 100 mL L.Q. - Limite de Quantificação, VMP - Valor Máximo Permitido, N.A. - Não Aplicável

#### Observações:

Os resultados obtidos restringem-se à amostra analisada. Este relatório de ensaio somente poderá ser reproduzido por inteiro e sem alterações. O Plano de amostragem é de responsabilidade do solicitante.

#### Conclusão:

: Valores para avaliação.

Verificação do Laudo em: <https://techlab.ultralims.com.br/validacao>  
Código de Verificação: 0012200001970000840010202400000

ISRAEL ALMEIDA CARNEIRO:02716722340

19/06/2024 16:07:34

ICP-Brasil - 240315210602Z





## Laudo Nº: 4541.2024.B- V.0

### 01. Dados Contratação:

#### Solicitante:

**Razão Social:** SECRETARIA MUNICIPAL DE URBANISMO E MEIO AMBIENTE  
**CNPJ/CPF:** 04.923.143/0001-26

### 02. Dados da Amostragem:

**Descrição da Amostra:** PONTO 01 - LAGOA DA MARAPONGA

**Endereço Amostragem:** Avenida Godofredo Maciel, 1270 Parangaba **Cidade:** Fortaleza/CE **CEP:** 60710000

**Responsável pela Amostragem:** Paulo Henrique Alvino Ale

**Matriz e Origem Amostra:** Água - Água Superficial

**Data de Amostragem:** 18/06/2024 14:21:00

**Data Recebimento:** 18/06/2024 17:15:00

### 03. Resultados:

Parâmetros	Resultados	VMP	Un	Metodologia
		<b>Microbiológicos</b>		
Coliformes Termotolerantes	1900	N.A	NMP/100 mL	APHA
Escherichia coli	300	até 2000	NMP/100 mL	SMWW 9223 B

**Legislação:** Valores de referência estabelecidos conforme RESOLUÇÃO CONAMA nº 274

**Referência(s) Normativa(s):** Standard Methods for the Examination of Water and Wastewater 22nd Edition,

#### Imagens Relacionadas



#### Legenda

NMP/100 mL - Número Mais Provável por 100 mL L.Q. - Limite de Quantificação, VMP - Valor Máximo Permitido, N.A. - Não Aplicável

#### Observações:

Os resultados obtidos restringem-se à amostra analisada. Este relatório de ensaio somente poderá ser reproduzido por inteiro e sem alterações. O Plano de amostragem é de responsabilidade do solicitante.

#### Conclusão:

: Valores para avaliação.

Verificação do Laudo em: <https://techlab.ultralims.com.br/validacao>  
Código de Verificação: 0012200001970000838270202400000

ISRAEL ALMEIDA CARNEIRO:02716722340  
25/06/2024 17:59:58

ICP-Brasil - 240315210602Z



Documento assinado eletronicamente conforme MP nº 2.200-2/2001. O uso de certificados emitidos no âmbito da ICP-Brasil tem validade jurídica.

Israel Almeida Carneiro  
CRQ 10200548 - 10ª Região



## Laudo Nº: 4542.2024.B- V.0

### 01. Dados Contratação:

#### Solicitante:

**Razão Social:** SECRETARIA MUNICIPAL DE URBANISMO E MEIO AMBIENTE  
**CNPJ/CPF:** 04.923.143/0001-26

### 02. Dados da Amostragem:

**Descrição da Amostra:** PONTO 02 - LAGOA DA MARAPONGA

**Endereço Amostragem:** Avenida Bibio Frota,363 Parangaba **Cidade:** Fortaleza/CE **CEP:** 60710610

**Responsável pela Amostragem:** Paulo Henrique Alvino Ale

**Matriz e Origem Amostra:** Água - Água Superficial

**Data de Amostragem:** 18/06/2024 14:22:00

**Data Recebimento:** 18/06/2024 17:15:00

### 03. Resultados:

Parâmetros	Resultados	VMP	Un	Metodologia
	<b>Microbiológicos</b>			
Coliformes Termotolerantes	500	N.A	NMP/100 mL	APHA
Escherichia coli	100	até 2000	NMP/100 mL	SMWW 9223 B

**Legislação:** Valores de referência estabelecidos conforme RESOLUÇÃO CONAMA nº 274

**Referência(s) Normativa(s):** Standard Methods for the Examination of Water and Wastewater 22nd Edition,

#### Imagens Relacionadas



#### Legenda

NMP/100 mL - Número Mais Provável por 100 mL L.Q. - Limite de Quantificação, VMP - Valor Máximo Permitido, N.A. - Não Aplicável

#### Observações:

Os resultados obtidos restringem-se à amostra analisada. Este relatório de ensaio somente poderá ser reproduzido por inteiro e sem alterações. O Plano de amostragem é de responsabilidade do solicitante.

#### Conclusão:

: Valores para avaliação.

Verificação do Laudo em: <https://techlab.ultralims.com.br/validacao>  
Código de Verificação: 0012200001970000838280202400000

ISRAEL ALMEIDA CARNEIRO:02716722340

25/06/2024 17:59:56

ICP-Brasil - 240315210602Z



## Laudo Nº: 4762.2024.B- V.0

### 01. Dados Contratação:

#### Solicitante:

**Razão Social:** SECRETARIA MUNICIPAL DE URBANISMO E MEIO AMBIENTE

**CNPJ/CPF:** 04.923.143/0001-26

### 02. Dados da Amostragem:

**Descrição da Amostra:** PONTO 01 - LAGOA DA MARAPONGA

**Endereço Amostragem:** Avenida Godofredo Maciel, 1270 Parangaba **Cidade:** Fortaleza/CE **CEP:** 60710000

**Responsável pela Amostragem:** Paulo Henrique Alvino Ale

**Matriz e Origem Amostra:** Água - Água Superficial

**Data de Amostragem:** 24/06/2024 09:50:00

**Data Recebimento:** 24/06/2024 14:33:00

### 03. Resultados:

Parâmetros	Resultados	VMP	Un	Metodologia
	<b>Microbiológicos</b>			
Coliformes Termotolerantes	800	N.A	NMP/100 mL	APHA
Escherichia coli	Ausente	até 2000	NMP/100 mL	SMWW 9223 B

**Legislação:** Valores de referência estabelecidos conforme RESOLUÇÃO CONAMA nº 274

**Referência(s) Normativa(s):** Standard Methods for the Examination of Water and Wastewater 22nd Edition,

#### Imagens Relacionadas



#### Legenda

NMP/100 mL - Número Mais Provável por 100 mL L.Q. - Limite de Quantificação, VMP - Valor Máximo Permitido, N.A. - Não Aplicável

#### Observações:

Os resultados obtidos restringem-se à amostra analisada. Este relatório de ensaio somente poderá ser reproduzido por inteiro e sem alterações. O Plano de amostragem é de responsabilidade do solicitante.

#### Conclusão:

: Valores para avaliação.

Verificação do Laudo em: <https://techlab.ultralims.com.br/validacao>  
Código de Verificação: 0012200001970000840480202400000

ISRAEL ALMEIDA CARNEIRO:02716722340  
02/07/2024 18:20:23

ICP-Brasil - 240315210602Z



Documento assinado eletronicamente conforme MP nº 2.200-2/2001. O uso de certificados emitidos no âmbito da ICP-Brasil tem validade jurídica.

Israel Almeida Carneiro  
CRQ 10200548 - 10ª Região



## Laudo Nº: 4763.2024.B- V.0

### 01. Dados Contratação:

#### Solicitante:

**Razão Social:** SECRETARIA MUNICIPAL DE URBANISMO E MEIO AMBIENTE  
**CNPJ/CPF:** 04.923.143/0001-26

### 02. Dados da Amostragem:

**Descrição da Amostra:** PONTO 02 - LAGOA DA MARAPONGA

**Endereço Amostragem:** Avenida Bibio Frota, 363 Parangaba **Cidade:** Fortaleza/CE **CEP:** 60710610

**Responsável pela Amostragem:** Paulo Henrique Alvino Ale

**Matriz e Origem Amostra:** Água - Água Superficial

**Data de Amostragem:** 24/06/2024 07:59:00

**Data Recebimento:** 24/06/2024 14:33:00

### 03. Resultados:

Parâmetros	Resultados	VMP	Un	Metodologia
	<b>Microbiológicos</b>			
Coliformes Termotolerantes	500	N.A	NMP/100 mL	APHA
Escherichia coli	Ausente	até 2000	NMP/100 mL	SMWW 9223 B

**Legislação:** Valores de referência estabelecidos conforme RESOLUÇÃO CONAMA nº 274

**Referência(s) Normativa(s):** Standard Methods for the Examination of Water and Wastewater 22nd Edition,

#### Imagens Relacionadas



#### Legenda

NMP/100 mL - Número Mais Provável por 100 mL L.Q. - Limite de Quantificação, VMP - Valor Máximo Permitido, N.A. - Não Aplicável

#### Observações:

Os resultados obtidos restringem-se à amostra analisada. Este relatório de ensaio somente poderá ser reproduzido por inteiro e sem alterações. O Plano de amostragem é de responsabilidade do solicitante.

#### Conclusão:

: Valores para avaliação.

Verificação do Laudo em: <https://techlab.ultralims.com.br/validacao>  
Código de Verificação: 0012200001970000840490202400000

ISRAEL ALMEIDA CARNEIRO:02716722340  
02/07/2024 18:20:21

ICP-Brasil - 240315210602Z





## Laudo Nº: 4410.2024.B- V.0

### 01. Dados Contratação:

#### Solicitante:

**Razão Social:** SECRETARIA MUNICIPAL DE URBANISMO E MEIO AMBIENTE  
**CNPJ/CPF:** 04.923.143/0001-26

### 02. Dados da Amostragem:

**Descrição da Amostra:** PONTO 01 - LAGOA DA PAUPINA

**Endereço Amostragem:** Rua Luiz Francisco Xavier, 530 Paupina **Cidade:** Fortaleza/CE **CEP:** 60872508

**Responsável pela Amostragem:** Rojano Borges

**Matriz e Origem Amostra:** Água - Água Superficial

**Data de Amostragem:** 04/06/2024 09:45:00

**Data Recebimento:** 04/06/2024 15:52:00

### 03. Resultados:

Parâmetros	Resultados	VMP	Un	Metodologia
	<b>Microbiológicos</b>			
Coliformes Termotolerantes	Ausente	N.A	NMP/100 mL	APHA
Escherichia coli	Ausente	até 2000	NMP/100 mL	SMWW 9223 B

**Legislação:** Valores de referência estabelecidos conforme RESOLUÇÃO CONAMA nº 274

**Referência(s) Normativa(s):** Standard Methods for the Examination of Water and Wastewater 22nd Edition,

#### Imagens Relacionadas



### Legenda

NMP/100 mL - Número Mais Provável por 100 mL L.Q. - Limite de Quantificação, VMP - Valor Máximo Permitido, N.A. - Não Aplicável

#### Observações:

Os resultados obtidos restringem-se à amostra analisada. Este relatório de ensaio somente poderá ser reproduzido por inteiro e sem alterações. O Plano de amostragem é de responsabilidade do solicitante.

#### Conclusão:

: Valores para avaliação.

Verificação do Laudo em: <https://techlab.ultralims.com.br/validacao>  
Código de Verificação: 0012200001970000836960202400000

ISRAEL ALMEIDA CARNEIRO:02716722340  
10/06/2024 15:20:56

ICP-Brasil - 240315210602Z



## Laudo Nº: 4730.2024.B- V.0

### 01. Dados Contratação:

#### Solicitante:

**Razão Social:** SECRETARIA MUNICIPAL DE URBANISMO E MEIO AMBIENTE

**CNPJ/CPF:** 04.923.143/0001-26

### 02. Dados da Amostragem:

**Descrição da Amostra:** PONTO 01 - LAGOA DA PAUPINA

**Endereço Amostragem:** Rua Luiz Francisco Xavier, 530 Paupina **Cidade:** Fortaleza/CE **CEP:** 60872508

**Responsável pela Amostragem:** Rojano Borges

**Matriz e Origem Amostra:** Água - Água Superficial

**Data de Amostragem:** 12/06/2024 08:16:00

**Data Recebimento:** 12/06/2024 15:04:00

### 03. Resultados:

Parâmetros	Resultados	VMP	Un	Metodologia
		<b>Microbiológicos</b>		
Coliformes Termotolerantes	2200	N.A	NMP/100 mL	APHA
Escherichia coli	500	até 2000	NMP/100 mL	SMWW 9223 B

**Legislação:** Valores de referência estabelecidos conforme RESOLUÇÃO CONAMA nº 274

**Referência(s) Normativa(s):** Standard Methods for the Examination of Water and Wastewater 22nd Edition,

#### Imagens Relacionadas



#### Legenda

NMP/100 mL - Número Mais Provável por 100 mL L.Q. - Limite de Quantificação, VMP - Valor Máximo Permitido, N.A. - Não Aplicável

#### Observações:

Os resultados obtidos restringem-se à amostra analisada. Este relatório de ensaio somente poderá ser reproduzido por inteiro e sem alterações. O Plano de amostragem é de responsabilidade do solicitante.

#### Conclusão:

: Valores para avaliação.

Verificação do Laudo em: <https://techlab.ultralims.com.br/validacao>

Código de Verificação: 0012200001970000840160202400000

ISRAEL ALMEIDA CARNEIRO:02716722340

19/06/2024 16:09:41

ICP-Brasil - 240315210602Z



## Laudo Nº: 4564.2024.B- V.0

### 01. Dados Contratação:

#### Solicitante:

**Razão Social:** SECRETARIA MUNICIPAL DE URBANISMO E MEIO AMBIENTE  
**CNPJ/CPF:** 04.923.143/0001-26

### 02. Dados da Amostragem:

**Descrição da Amostra:** PONTO 01 - LAGOA DA PAUPINA

**Endereço Amostragem:** Rua Luiz Francisco Xavier, 530 Paupina **Cidade:** Fortaleza/CE **CEP:** 60872508

**Responsável pela Amostragem:** Rojano Borges

**Matriz e Origem Amostra:** Água - Água Superficial

**Data de Amostragem:** 18/06/2024 09:27:00

**Data Recebimento:** 18/06/2024 15:35:00

### 03. Resultados:

Parâmetros	Resultados	VMP	Un	Metodologia
		<b>Microbiológicos</b>		
Coliformes Termotolerantes	4300	N.A	NMP/100 mL	APHA
Escherichia coli	800	até 2000	NMP/100 mL	SMWW 9223 B

**Legislação:** Valores de referência estabelecidos conforme RESOLUÇÃO CONAMA nº 274

**Referência(s) Normativa(s):** Standard Methods for the Examination of Water and Wastewater 22nd Edition,

#### Imagens Relacionadas



#### Legenda

NMP/100 mL - Número Mais Provável por 100 mL L.Q. - Limite de Quantificação, VMP - Valor Máximo Permitido, N.A. - Não Aplicável

#### Observações:

Os resultados obtidos restringem-se à amostra analisada. Este relatório de ensaio somente poderá ser reproduzido por inteiro e sem alterações. O Plano de amostragem é de responsabilidade do solicitante.

#### Conclusão:

: Valores para avaliação.

Verificação do Laudo em: <https://techlab.ultralims.com.br/validacao>  
Código de Verificação: 0012200001970000838500202400000

ISRAEL ALMEIDA CARNEIRO:02716722340  
25/06/2024 17:58:54

ICP-Brasil - 240315210602Z



## Laudo Nº: 4753.2024.B- V.0

### 01. Dados Contratação:

#### Solicitante:

**Razão Social:** SECRETARIA MUNICIPAL DE URBANISMO E MEIO AMBIENTE  
**CNPJ/CPF:** 04.923.143/0001-26

### 02. Dados da Amostragem:

**Descrição da Amostra:** LAGOA DA PAUPINA

**Endereço Amostragem:** Rua Luiz Francisco Xavier, 530 Paupina **Cidade:** Fortaleza/CE **CEP:** 60872508

**Responsável pela Amostragem:** Paulo Henrique Alvino Ale

**Matriz e Origem Amostra:** Água - Água Superficial

**Data de Amostragem:** 25/06/2024 09:37:00

**Data Recebimento:** 25/06/2024 12:02:00

### 03. Resultados:

Parâmetros	Resultados	VMP	Un	Metodologia
	<b>Microbiológicos</b>			
Coliformes Termotolerantes	300	N.A	NMP/100 mL	APHA
Escherichia coli	Ausente	até 2000	NMP/100 mL	SMWW 9223 B

**Legislação:** Valores de referência estabelecidos conforme RESOLUÇÃO CONAMA nº 274

**Referência(s) Normativa(s):** Standard Methods for the Examination of Water and Wastewater 22nd Edition,

#### Imagens Relacionadas



#### Legenda

NMP/100 mL - Número Mais Provável por 100 mL L.Q. - Limite de Quantificação, VMP - Valor Máximo Permitido, N.A. - Não Aplicável

#### Observações:

Os resultados obtidos restringem-se à amostra analisada. Este relatório de ensaio somente poderá ser reproduzido por inteiro e sem alterações. O Plano de amostragem é de responsabilidade do solicitante.

#### Conclusão:

: Valores para avaliação.

Verificação do Laudo em: <https://techlab.ultralims.com.br/validacao>  
Código de Verificação: 0012200001970000840390202400000

ISRAEL ALMEIDA CARNEIRO:02716722340

02/07/2024 18:05:26

ICP-Brasil - 240315210602Z



## Laudo Nº: 4731.2024.B- V.0

### 01. Dados Contratação:

#### Solicitante:

**Razão Social:** SECRETARIA MUNICIPAL DE URBANISMO E MEIO AMBIENTE

**CNPJ/CPF:** 04.923.143/0001-26

### 02. Dados da Amostragem:

**Descrição da Amostra:** PONTO 01 - AÇUDE DANILO

**Endereço Amostragem:** Rua Penápolis,300 Messejana **Cidade:** Fortaleza/CE **CEP:** 60871130

**Responsável pela Amostragem:** Rojano Borges

**Matriz e Origem Amostra:** Água - Água Superficial

**Data de Amostragem:** 12/06/2024 08:07:00

**Data Recebimento:** 12/06/2024 15:04:00

### 03. Resultados:

Parâmetros	Resultados	VMP	Un	Metodologia
	<b>Microbiológicos</b>			
Coliformes Termotolerantes	6000	N.A	NMP/100 mL	APHA
Escherichia coli	1000	até 2000	NMP/100 mL	SMWW 9223 B

**Legislação:** Valores de referência estabelecidos conforme RESOLUÇÃO CONAMA nº 274

**Referência(s) Normativa(s):** Standard Methods for the Examination of Water and Wastewater 22nd Edition,

#### Imagens Relacionadas



#### Legenda

NMP/100 mL - Número Mais Provável por 100 mL L.Q. - Limite de Quantificação, VMP - Valor Máximo Permitido, N.A. - Não Aplicável

#### Observações:

Os resultados obtidos restringem-se à amostra analisada. Este relatório de ensaio somente poderá ser reproduzido por inteiro e sem alterações. O Plano de amostragem é de responsabilidade do solicitante.

#### Conclusão:

: Valores para avaliação.

Verificação do Laudo em: <https://techlab.ultralims.com.br/validacao>

Código de Verificação: 0012200001970000840170202400000

ISRAEL ALMEIDA CARNEIRO:02716722340

19/06/2024 16:09:39

ICP-Brasil - 240315210602Z





## Laudo Nº: 4563.2024.B- V.0

### 01. Dados Contratação:

#### Solicitante:

**Razão Social:** SECRETARIA MUNICIPAL DE URBANISMO E MEIO AMBIENTE  
**CNPJ/CPF:** 04.923.143/0001-26

### 02. Dados da Amostragem:

**Descrição da Amostra:** PONTO 01 - AÇUDE DANILO

**Endereço Amostragem:** Rua Penápolis,300 Messejana **Cidade:** Fortaleza/CE **CEP:** 60871130

**Responsável pela Amostragem:** Rojano Borges

**Matriz e Origem Amostra:** Água - Água Superficial

**Data de Amostragem:** 18/06/2024 09:16:00

**Data Recebimento:** 18/06/2024 15:35:00

### 03. Resultados:

Parâmetros	Resultados	VMP	Un	Metodologia
	<b>Microbiológicos</b>			
Coliformes Termotolerantes	900	N.A	NMP/100 mL	APHA
Escherichia coli	200	até 2000	NMP/100 mL	SMWW 9223 B

**Legislação:** Valores de referência estabelecidos conforme RESOLUÇÃO CONAMA nº 274

**Referência(s) Normativa(s):** Standard Methods for the Examination of Water and Wastewater 22nd Edition,

#### Imagens Relacionadas



#### Legenda

NMP/100 mL - Número Mais Provável por 100 mL L.Q. - Limite de Quantificação, VMP - Valor Máximo Permitido, N.A. - Não Aplicável

#### Observações:

Os resultados obtidos restringem-se à amostra analisada. Este relatório de ensaio somente poderá ser reproduzido por inteiro e sem alterações. O Plano de amostragem é de responsabilidade do solicitante.

#### Conclusão:

: Valores para avaliação.

Verificação do Laudo em: <https://techlab.ultralims.com.br/validacao>  
Código de Verificação: 0012200001970000838490202400000

ISRAEL ALMEIDA CARNEIRO:02716722340  
25/06/2024 17:58:56

ICP-Brasil - 240315210602Z





## Laudo Nº: 4752.2024.B- V.0

### 01. Dados Contratação:

#### Solicitante:

**Razão Social:** SECRETARIA MUNICIPAL DE URBANISMO E MEIO AMBIENTE

**CNPJ/CPF:** 04.923.143/0001-26

### 02. Dados da Amostragem:

**Descrição da Amostra:** AÇUDE DANILO

**Endereço Amostragem:** Rua Penápolis,300 Messejana **Cidade:** Fortaleza/CE **CEP:** 60871130

**Responsável pela Amostragem:** Paulo Henrique Alvino Ale

**Matriz e Origem Amostra:** Água - Água Superficial

**Data de Amostragem:** 25/06/2024 09:28:00

**Data Recebimento:** 25/06/2024 12:02:00

### 03. Resultados:

Parâmetros	Resultados	VMP	Un	Metodologia
		<b>Microbiológicos</b>		
Coliformes Termotolerantes	200	N.A	NMP/100 mL	APHA
Escherichia coli	100	até 2000	NMP/100 mL	SMWW 9223 B

**Legislação:** Valores de referência estabelecidos conforme RESOLUÇÃO CONAMA nº 274

**Referência(s) Normativa(s):** Standard Methods for the Examination of Water and Wastewater 22nd Edition,

#### Imagens Relacionadas



#### Legenda

NMP/100 mL - Número Mais Provável por 100 mL L.Q. - Limite de Quantificação, VMP - Valor Máximo Permitido, N.A. - Não Aplicável

#### Observações:

Os resultados obtidos restringem-se à amostra analisada. Este relatório de ensaio somente poderá ser reproduzido por inteiro e sem alterações. O Plano de amostragem é de responsabilidade do solicitante.

#### Conclusão:

: Valores para avaliação.

Verificação do Laudo em: <https://techlab.ultralims.com.br/validacao>

Código de Verificação: 0012200001970000840380202400000

ISRAEL ALMEIDA CARNEIRO:02716722340

02/07/2024 18:05:29

ICP-Brasil - 240315210602Z



## Laudo Nº: 4409.2024.B- V.0

### 01. Dados Contratação:

#### Solicitante:

**Razão Social:** SECRETARIA MUNICIPAL DE URBANISMO E MEIO AMBIENTE  
**CNPJ/CPF:** 04.923.143/0001-26

### 02. Dados da Amostragem:

**Descrição da Amostra:** PONTO 01 - AÇUDE DANILO

**Endereço Amostragem:** Rua Penápolis,300 Messejana **Cidade:** Fortaleza/CE **CEP:** 60871130

**Responsável pela Amostragem:** Rojano Borges

**Matriz e Origem Amostra:** Água - Água Superficial

**Data de Amostragem:** 04/06/2024 09:33:00

**Data Recebimento:** 04/06/2024 15:52:00

### 03. Resultados:

Parâmetros	Resultados	VMP	Un	Metodologia
	<b>Microbiológicos</b>			
Coliformes Termotolerantes	Ausente	N.A	NMP/100 mL	APHA
Escherichia coli	Ausente	até 2000	NMP/100 mL	SMWW 9223 B

**Legislação:** Valores de referência estabelecidos conforme RESOLUÇÃO CONAMA nº 274

**Referência(s) Normativa(s):** Standard Methods for the Examination of Water and Wastewater 22nd Edition,

#### Imagens Relacionadas



#### Legenda

NMP/100 mL - Número Mais Provável por 100 mL L.Q. - Limite de Quantificação, VMP - Valor Máximo Permitido, N.A. - Não Aplicável

#### Observações:

Os resultados obtidos restringem-se à amostra analisada. Este relatório de ensaio somente poderá ser reproduzido por inteiro e sem alterações. O Plano de amostragem é de responsabilidade do solicitante.

#### Conclusão:

: Valores para avaliação.

Verificação do Laudo em: <https://techlab.ultralims.com.br/validacao>  
Código de Verificação: 0012200001970000836950202400000

ISRAEL ALMEIDA CARNEIRO:02716722340  
10/06/2024 15:20:58

ICP-Brasil - 240315210602Z



## Laudo Nº: 4406.2024.B- V.0

### 01. Dados Contratação:

#### Solicitante:

**Razão Social:** SECRETARIA MUNICIPAL DE URBANISMO E MEIO AMBIENTE  
**CNPJ/CPF:** 04.923.143/0001-26

### 02. Dados da Amostragem:

**Descrição da Amostra:** PONTO 01 - AÇUDE JANGURUSSU

**Endereço Amostragem:** Rua Paraísopolis,s/n Jangurussu **Cidade:** Fortaleza/CE **CEP:** 60865140

**Responsável pela Amostragem:** Rojanio Borges

**Matriz e Origem Amostra:** Água - Água Superficial

**Data de Amostragem:** 04/06/2024 09:12:00

**Data Recebimento:** 04/06/2024 15:52:00

### 03. Resultados:

Parâmetros	Resultados	VMP	Un	Metodologia
	<b>Microbiológicos</b>			
Coliformes Termotolerantes	Ausente	N.A	NMP/100 mL	APHA
Escherichia coli	Ausente	até 2000	NMP/100 mL	SMWW 9223 B

**Legislação:** Valores de referência estabelecidos conforme RESOLUÇÃO CONAMA nº 274

**Referência(s) Normativa(s):** Standard Methods for the Examination of Water and Wastewater 22nd Edition,

#### Imagens Relacionadas



### Legenda

NMP/100 mL - Número Mais Provável por 100 mL L.Q. - Limite de Quantificação, VMP - Valor Máximo Permitido, N.A. - Não Aplicável

#### Observações:

Os resultados obtidos restringem-se à amostra analisada. Este relatório de ensaio somente poderá ser reproduzido por inteiro e sem alterações. O Plano de amostragem é de responsabilidade do solicitante.

#### Conclusão:

: Valores para avaliação.

Verificação do Laudo em: <https://techlab.ultralims.com.br/validacao>  
Código de Verificação: 0012200001970000836920202400000

ISRAEL ALMEIDA CARNEIRO:02716722340  
10/06/2024 15:21:07

ICP-Brasil - 240315210602Z



## Laudo Nº: 4729.2024.B- V.0

### 01. Dados Contratação:

#### Solicitante:

**Razão Social:** SECRETARIA MUNICIPAL DE URBANISMO E MEIO AMBIENTE  
**CNPJ/CPF:** 04.923.143/0001-26

### 02. Dados da Amostragem:

**Descrição da Amostra:** PONTO 01 - AÇUDE JANGURUSSU

**Endereço Amostragem:** Rua Paraísopolis,s/n Jangurussu **Cidade:** Fortaleza/CE **CEP:** 60865140

**Responsável pela Amostragem:** Rojanio Borges

**Matriz e Origem Amostra:** Água - Água Superficial

**Data de Amostragem:** 12/06/2024 07:41:00

**Data Recebimento:** 12/06/2024 15:04:00

### 03. Resultados:

Parâmetros	Resultados	VMP	Un	Metodologia
		<b>Microbiológicos</b>		
Coliformes Termotolerantes	4000	N.A	NMP/100 mL	APHA
Escherichia coli	1300	até 2000	NMP/100 mL	SMWW 9223 B

**Legislação:** Valores de referência estabelecidos conforme RESOLUÇÃO CONAMA nº 274

**Referência(s) Normativa(s):** Standard Methods for the Examination of Water and Wastewater 22nd Edition,

#### Imagens Relacionadas



#### Legenda

NMP/100 mL - Número Mais Provável por 100 mL L.Q. - Limite de Quantificação, VMP - Valor Máximo Permitido, N.A. - Não Aplicável

#### Observações:

Os resultados obtidos restringem-se à amostra analisada. Este relatório de ensaio somente poderá ser reproduzido por inteiro e sem alterações. O Plano de amostragem é de responsabilidade do solicitante.

#### Conclusão:

: Valores para avaliação.

Verificação do Laudo em: <https://techlab.ultralims.com.br/validacao>  
Código de Verificação: 0012200001970000840150202400000

ISRAEL ALMEIDA CARNEIRO:02716722340  
19/06/2024 16:09:44

ICP-Brasil - 240315210602Z





## Laudo Nº: 4560.2024.B- V.0

### 01. Dados Contratação:

#### Solicitante:

**Razão Social:** SECRETARIA MUNICIPAL DE URBANISMO E MEIO AMBIENTE  
**CNPJ/CPF:** 04.923.143/0001-26

### 02. Dados da Amostragem:

**Descrição da Amostra:** PONTO 01 - AÇUDE JANGURUSSU

**Endereço Amostragem:** Rua Paraísopolis,s/n Jangurussu **Cidade:** Fortaleza/CE **CEP:** 60865140

**Responsável pela Amostragem:** Rojano Borges

**Matriz e Origem Amostra:** Água - Água Superficial

**Data de Amostragem:** 18/06/2024 08:55:00

**Data Recebimento:** 18/06/2024 15:35:00

### 03. Resultados:

Parâmetros	Resultados	VMP	Un	Metodologia
		<b>Microbiológicos</b>		
Coliformes Termotolerantes	4900	N.A	NMP/100 mL	APHA
Escherichia coli	900	até 2000	NMP/100 mL	SMWW 9223 B

**Legislação:** Valores de referência estabelecidos conforme RESOLUÇÃO CONAMA nº 274

**Referência(s) Normativa(s):** Standard Methods for the Examination of Water and Wastewater 22nd Edition,

#### Imagens Relacionadas



#### Legenda

NMP/100 mL - Número Mais Provável por 100 mL L.Q. - Limite de Quantificação, VMP - Valor Máximo Permitido, N.A. - Não Aplicável

#### Observações:

Os resultados obtidos restringem-se à amostra analisada. Este relatório de ensaio somente poderá ser reproduzido por inteiro e sem alterações. O Plano de amostragem é de responsabilidade do solicitante.

#### Conclusão:

: Valores para avaliação.

Verificação do Laudo em: <https://techlab.ultralims.com.br/validacao>  
Código de Verificação: 0012200001970000838460202400000

ISRAEL ALMEIDA CARNEIRO:02716722340  
25/06/2024 17:59:05

ICP-Brasil - 240315210602Z





## Laudo Nº: 4749.2024.B- V.0

### 01. Dados Contratação:

#### Solicitante:

**Razão Social:** SECRETARIA MUNICIPAL DE URBANISMO E MEIO AMBIENTE  
**CNPJ/CPF:** 04.923.143/0001-26

### 02. Dados da Amostragem:

**Descrição da Amostra:** AÇUDE JANGURUSSU

**Endereço Amostragem:** Rua Paraisópolis,s/n Jangurussu **Cidade:** Fortaleza/CE **CEP:** 60865140

**Responsável pela Amostragem:** Paulo Henrique Alvino Ale

**Matriz e Origem Amostra:** Água - Água Superficial

**Data de Amostragem:** 25/06/2024 09:17:00

**Data Recebimento:** 25/06/2024 12:02:00

### 03. Resultados:

Parâmetros	Resultados	VMP	Un	Metodologia
	<b>Microbiológicos</b>			
Coliformes Termotolerantes	Ausente	N.A	NMP/100 mL	APHA
Escherichia coli	Ausente	até 2000	NMP/100 mL	SMWW 9223 B

**Legislação:** Valores de referência estabelecidos conforme RESOLUÇÃO CONAMA nº 274

**Referência(s) Normativa(s):** Standard Methods for the Examination of Water and Wastewater 22nd Edition,

#### Imagens Relacionadas



#### Legenda

NMP/100 mL - Número Mais Provável por 100 mL L.Q. - Limite de Quantificação, VMP - Valor Máximo Permitido, N.A. - Não Aplicável

#### Observações:

Os resultados obtidos restringem-se à amostra analisada. Este relatório de ensaio somente poderá ser reproduzido por inteiro e sem alterações. O Plano de amostragem é de responsabilidade do solicitante.

#### Conclusão:

: Valores para avaliação.

Verificação do Laudo em: <https://techlab.ultralims.com.br/validacao>  
Código de Verificação: 0012200001970000840350202400000

ISRAEL ALMEIDA CARNEIRO:02716722340  
02/07/2024 18:05:37

ICP-Brasil - 240315210602Z



## Laudo Nº: 4439.2024.B- V.0

### 01. Dados Contratação:

#### Solicitante:

**Razão Social:** SECRETARIA MUNICIPAL DE URBANISMO E MEIO AMBIENTE  
**CNPJ/CPF:** 04.923.143/0001-26

### 02. Dados da Amostragem:

**Descrição da Amostra:** PONTO 01 - AÇUDE JOÃO LOPES

**Endereço Amostragem:** Rua Gonçalves de Lagos, 136-39 Monte Castelo **Cidade:** Fortaleza/CE **CEP:** 60320738

**Responsável pela Amostragem:** Paulo Henrique Alvino Ale

**Matriz e Origem Amostra:** Água - Água Superficial

**Data de Amostragem:** 04/06/2024 12:19:00

**Data Recebimento:** 04/06/2024 13:22:00

### 03. Resultados:

Parâmetros	Resultados	VMP	Un	Metodologia
		<b>Microbiológicos</b>		
Coliformes Termotolerantes	100000	N.A	NMP/100 mL	APHA
Escherichia coli	42000	até 2000	NMP/100 mL	SMWW 9223 B

**Legislação:** Valores de referência estabelecidos conforme RESOLUÇÃO CONAMA nº 274

**Referência(s) Normativa(s):** Standard Methods for the Examination of Water and Wastewater 22nd Edition,

#### Imagens Relacionadas



#### Legenda

NMP/100 mL - Número Mais Provável por 100 mL L.Q. - Limite de Quantificação, VMP - Valor Máximo Permitido, N.A. - Não Aplicável

#### Observações:

Os resultados obtidos restringem-se à amostra analisada. Este relatório de ensaio somente poderá ser reproduzido por inteiro e sem alterações. O Plano de amostragem é de responsabilidade do solicitante.

#### Conclusão:

: Valores para avaliação.

Verificação do Laudo em: <https://techlab.ultralims.com.br/validacao>  
Código de Verificação: 0012200001970000837250202400000

ISRAEL ALMEIDA CARNEIRO:02716722340  
10/06/2024 15:20:10

ICP-Brasil - 240315210602Z



Documento assinado eletronicamente conforme MP nº 2.200-2/2001. O uso de certificados emitidos no âmbito da ICP-Brasil tem validade jurídica.

Israel Almeida Carneiro  
CRQ 10200548 - 10ª Região



## Laudo Nº: 4722.2024.B- V.0

### 01. Dados Contratação:

#### Solicitante:

**Razão Social:** SECRETARIA MUNICIPAL DE URBANISMO E MEIO AMBIENTE  
**CNPJ/CPF:** 04.923.143/0001-26

### 02. Dados da Amostragem:

**Descrição da Amostra:** PONTO 01 - AÇUDE JOÃO LOPES

**Endereço Amostragem:** Rua Gonçalo de Lagos,136-39 Monte Castelo **Cidade:** Fortaleza/CE **CEP:** 60320738

**Responsável pela Amostragem:** Rojano Borges

**Matriz e Origem Amostra:** Água - Água Superficial

**Data de Amostragem:** 11/06/2024 16:02:00

**Data Recebimento:** 11/06/2024 17:00:00

### 03. Resultados:

Parâmetros	Resultados	VMP	Un	Metodologia
		<b>Microbiológicos</b>		
Coliformes Termotolerantes	130000	N.A	NMP/100 mL	APHA
Escherichia coli	80000	até 2000	NMP/100 mL	SMWW 9223 B

**Legislação:** Valores de referência estabelecidos conforme RESOLUÇÃO CONAMA nº 274

**Referência(s) Normativa(s):** Standard Methods for the Examination of Water and Wastewater 22nd Edition,

#### Imagens Relacionadas



#### Legenda

NMP/100 mL - Número Mais Provável por 100 mL L.Q. - Limite de Quantificação, VMP - Valor Máximo Permitido, N.A. - Não Aplicável

#### Observações:

Os resultados obtidos restringem-se à amostra analisada. Este relatório de ensaio somente poderá ser reproduzido por inteiro e sem alterações. O Plano de amostragem é de responsabilidade do solicitante.

#### Conclusão:

: Valores para avaliação.

Verificação do Laudo em: <https://techlab.ultralims.com.br/validacao>  
Código de Verificação: 0012200001970000840080202400000

ISRAEL ALMEIDA CARNEIRO:02716722340  
19/06/2024 16:07:12

ICP-Brasil - 240315210602Z



Documento assinado eletronicamente conforme MP nº 2.200-2/2001. O uso de certificados emitidos no âmbito da ICP-Brasil tem validade jurídica.

Israel Almeida Carneiro  
CRQ 10200548 - 10ª Região





## Laudo Nº: 4547.2024.B- V.0

### 01. Dados Contratação:

#### Solicitante:

**Razão Social:** SECRETARIA MUNICIPAL DE URBANISMO E MEIO AMBIENTE  
**CNPJ/CPF:** 04.923.143/0001-26

### 02. Dados da Amostragem:

**Descrição da Amostra:** PONTO 01 - AÇUDE JOÃO LOPES

**Endereço Amostragem:** Rua Gonçalo de Lagos,136-39 Monte Castelo **Cidade:** Fortaleza/CE **CEP:** 60320738

**Responsável pela Amostragem:** Paulo Henrique Alvino Ale

**Matriz e Origem Amostra:** Água - Água Superficial

**Data de Amostragem:** 18/06/2024 16:27:00

**Data Recebimento:** 18/06/2024 17:15:00

### 03. Resultados:

Parâmetros	Resultados	VMP	Un	Metodologia
	<b>Microbiológicos</b>			
Coliformes Termotolerantes	153000	N.A	NMP/100 mL	APHA
Escherichia coli	96000	até 2000	NMP/100 mL	SMWW 9223 B

**Legislação:** Valores de referência estabelecidos conforme RESOLUÇÃO CONAMA nº 274

**Referência(s) Normativa(s):** Standard Methods for the Examination of Water and Wastewater 22nd Edition,

#### Imagens Relacionadas



#### Legenda

NMP/100 mL - Número Mais Provável por 100 mL L.Q. - Limite de Quantificação, VMP - Valor Máximo Permitido, N.A. - Não Aplicável

#### Observações:

Os resultados obtidos restringem-se à amostra analisada. Este relatório de ensaio somente poderá ser reproduzido por inteiro e sem alterações. O Plano de amostragem é de responsabilidade do solicitante.

#### Conclusão:

: Valores para avaliação.

Verificação do Laudo em: <https://techlab.ultralims.com.br/validacao>  
Código de Verificação: 0012200001970000838330202400000

ISRAEL ALMEIDA CARNEIRO:02716722340  
25/06/2024 17:59:42

ICP-Brasil - 240315210602Z



Documento assinado eletronicamente conforme MP nº 2.200-2/2001. O uso de certificados emitidos no âmbito da ICP-Brasil tem validade jurídica.

Israel Almeida Carneiro  
CRQ 10200548 - 10ª Região



## Laudo Nº: 4768.2024.B- V.0

### 01. Dados Contratação:

#### Solicitante:

**Razão Social:** SECRETARIA MUNICIPAL DE URBANISMO E MEIO AMBIENTE  
**CNPJ/CPF:** 04.923.143/0001-26

### 02. Dados da Amostragem:

**Descrição da Amostra:** AÇUDE JOÃO LOPES

**Endereço Amostragem:** Rua Gonçalo de Lagos,136-39 Monte Castelo **Cidade:** Fortaleza/CE **CEP:** 60320738

**Responsável pela Amostragem:** Paulo Henrique Alvino Ale

**Matriz e Origem Amostra:** Água - Água Superficial

**Data de Amostragem:** 24/06/2024 13:41:00

**Data Recebimento:** 24/06/2024 14:33:00

### 03. Resultados:

Parâmetros	Resultados	VMP	Un	Metodologia
		<b>Microbiológicos</b>		
Coliformes Termotolerantes	700	N.A	NMP/100 mL	APHA
Escherichia coli	400	até 2000	NMP/100 mL	SMWW 9223 B

**Legislação:** Valores de referência estabelecidos conforme RESOLUÇÃO CONAMA nº 274

**Referência(s) Normativa(s):** Standard Methods for the Examination of Water and Wastewater 22nd Edition,

#### Imagens Relacionadas



#### Legenda

NMP/100 mL - Número Mais Provável por 100 mL L.Q. - Limite de Quantificação, VMP - Valor Máximo Permitido, N.A. - Não Aplicável

#### Observações:

Os resultados obtidos restringem-se à amostra analisada. Este relatório de ensaio somente poderá ser reproduzido por inteiro e sem alterações. O Plano de amostragem é de responsabilidade do solicitante.

#### Conclusão:

: Valores para avaliação.

Verificação do Laudo em: <https://techlab.ultralims.com.br/validacao>  
Código de Verificação: 0012200001970000840540202400000

ISRAEL ALMEIDA CARNEIRO:02716722340  
02/07/2024 18:20:06

ICP-Brasil - 240315210602Z



Documento assinado eletronicamente conforme MP nº 2.200-2/2001. O uso de certificados emitidos no âmbito da ICP-Brasil tem validade jurídica.

Israel Almeida Carneiro  
CRQ 10200548 - 10ª Região



## Laudo Nº: 4437.2024.B- V.0

### 01. Dados Contratação:

#### Solicitante:

**Razão Social:** SECRETARIA MUNICIPAL DE URBANISMO E MEIO AMBIENTE  
**CNPJ/CPF:** 04.923.143/0001-26

### 02. Dados da Amostragem:

**Descrição da Amostra:** PONTO 01 - AÇ ST ANASTÁCIO (LAGOA DA AGRONOMIA)

**Endereço Amostragem:** Rua Padre Guerra, 2156 Parquelândia **Cidade:** Fortaleza/CE **CEP:** 60455365

**Responsável pela Amostragem:** Paulo Henrique Alvino Ale

**Matriz e Origem Amostra:** Água - Água Superficial

**Data de Amostragem:** 04/06/2024 12:19:00

**Data Recebimento:** 04/06/2024 13:22:00

### 03. Resultados:

Parâmetros	Resultados	VMP	Un	Metodologia
		<b>Microbiológicos</b>		
Coliformes Termotolerantes	50000	N.A	NMP/100 mL	APHA
Escherichia coli	20000	até 2000	NMP/100 mL	SMWW 9223 B

**Legislação:** Valores de referência estabelecidos conforme RESOLUÇÃO CONAMA nº 274

**Referência(s) Normativa(s):** Standard Methods for the Examination of Water and Wastewater 22nd Edition,

#### Imagens Relacionadas



### Legenda

NMP/100 mL - Número Mais Provável por 100 mL L.Q. - Limite de Quantificação, VMP - Valor Máximo Permitido, N.A. - Não Aplicável

#### Observações:

Os resultados obtidos restringem-se à amostra analisada. Este relatório de ensaio somente poderá ser reproduzido por inteiro e sem alterações. O Plano de amostragem é de responsabilidade do solicitante.

#### Conclusão:

: Valores para avaliação.

Verificação do Laudo em: <https://techlab.ultralims.com.br/validacao>  
Código de Verificação: 0012200001970000837230202400000

ISRAEL ALMEIDA CARNEIRO:02716722340  
10/06/2024 15:20:17

ICP-Brasil - 240315210602Z





## Laudo Nº: 4724.2024.B- V.0

### 01. Dados Contratação:

#### Solicitante:

**Razão Social:** SECRETARIA MUNICIPAL DE URBANISMO E MEIO AMBIENTE

**CNPJ/CPF:** 04.923.143/0001-26

### 02. Dados da Amostragem:

**Descrição da Amostra:** PONTO 01 - AÇ ST ANASTÁCIO (LAGOA DA AGRONOMIA)

**Endereço Amostragem:** Rua Padre Guerra, 2156 Parquelândia **Cidade:** Fortaleza/CE **CEP:** 60455365

**Responsável pela Amostragem:** Rojano Borges

**Matriz e Origem Amostra:** Água - Água Superficial

**Data de Amostragem:** 11/06/2024 15:16:00

**Data Recebimento:** 11/06/2024 17:00:00

### 03. Resultados:

Parâmetros	Resultados	VMP	Un	Metodologia
	<b>Microbiológicos</b>			
Coliformes Termotolerantes	55000	N.A	NMP/100 mL	APHA
Escherichia coli	30000	até 2000	NMP/100 mL	SMWW 9223 B

**Legislação:** Valores de referência estabelecidos conforme RESOLUÇÃO CONAMA nº 274

**Referência(s) Normativa(s):** Standard Methods for the Examination of Water and Wastewater 22nd Edition,

#### Imagens Relacionadas



#### Legenda

NMP/100 mL - Número Mais Provável por 100 mL L.Q. - Limite de Quantificação, VMP - Valor Máximo Permitido, N.A. - Não Aplicável

#### Observações:

Os resultados obtidos restringem-se à amostra analisada. Este relatório de ensaio somente poderá ser reproduzido por inteiro e sem alterações. O Plano de amostragem é de responsabilidade do solicitante.

#### Conclusão:

: Valores para avaliação.

Verificação do Laudo em: <https://techlab.ultralims.com.br/validacao>

Código de Verificação: 0012200001970000840100202400000

ISRAEL ALMEIDA CARNEIRO:02716722340

19/06/2024 16:07:06

ICP-Brasil - 240315210602Z



## Laudo Nº: 4545.2024.B- V.0

### 01. Dados Contratação:

#### Solicitante:

**Razão Social:** SECRETARIA MUNICIPAL DE URBANISMO E MEIO AMBIENTE  
**CNPJ/CPF:** 04.923.143/0001-26

### 02. Dados da Amostragem:

**Descrição da Amostra:** AÇ ST ANASTACIO (LAGOA DA AGRONOMIA)

**Endereço Amostragem:** Rua Padre Guerra, 2156 Parquelândia **Cidade:** Fortaleza/CE **CEP:** 60455365

**Responsável pela Amostragem:** Paulo Henrique Alvino Ale

**Matriz e Origem Amostra:** Água - Água Superficial

**Data de Amostragem:** 18/06/2024 16:15:00

**Data Recebimento:** 18/06/2024 17:15:00

### 03. Resultados:

Parâmetros	Resultados	VMP	Un	Metodologia
	<b>Microbiológicos</b>			
Coliformes Termotolerantes	218000	N.A	NMP/100 mL	APHA
Escherichia coli	143000	até 2000	NMP/100 mL	SMWW 9223 B

**Legislação:** Valores de referência estabelecidos conforme RESOLUÇÃO CONAMA nº 274

**Referência(s) Normativa(s):** Standard Methods for the Examination of Water and Wastewater 22nd Edition,

#### Imagens Relacionadas



#### Legenda

NMP/100 mL - Número Mais Provável por 100 mL L.Q. - Limite de Quantificação, VMP - Valor Máximo Permitido, N.A. - Não Aplicável

#### Observações:

Os resultados obtidos restringem-se à amostra analisada. Este relatório de ensaio somente poderá ser reproduzido por inteiro e sem alterações. O Plano de amostragem é de responsabilidade do solicitante.

#### Conclusão:

: Valores para avaliação.

Verificação do Laudo em: <https://techlab.ultralims.com.br/validacao>  
Código de Verificação: 0012200001970000838310202400000

ISRAEL ALMEIDA CARNEIRO:02716722340  
25/06/2024 17:59:48

ICP-Brasil - 240315210602Z



## Laudo Nº: 4766.2024.B- V.0

### 01. Dados Contratação:

#### Solicitante:

**Razão Social:** SECRETARIA MUNICIPAL DE URBANISMO E MEIO AMBIENTE

**CNPJ/CPF:** 04.923.143/0001-26

### 02. Dados da Amostragem:

**Descrição da Amostra:** AÇUDE ANASTÁCIO

**Endereço Amostragem:** Rua Padre Guerra, 2156 Parquelândia **Cidade:** Fortaleza/CE **CEP:** 60455365

**Responsável pela Amostragem:** Paulo Henrique Alvino Ale

**Matriz e Origem Amostra:** Água - Água Superficial

**Data de Amostragem:** 24/06/2024 13:29:00

**Data Recebimento:** 24/06/2024 14:33:00

### 03. Resultados:

Parâmetros	Resultados	VMP	Un	Metodologia
	<b>Microbiológicos</b>			
Coliformes Termotolerantes	2100	N.A	NMP/100 mL	APHA
Escherichia coli	1100	até 2000	NMP/100 mL	SMWW 9223 B

**Legislação:** Valores de referência estabelecidos conforme RESOLUÇÃO CONAMA nº 274

**Referência(s) Normativa(s):** Standard Methods for the Examination of Water and Wastewater 22nd Edition,

#### Imagens Relacionadas

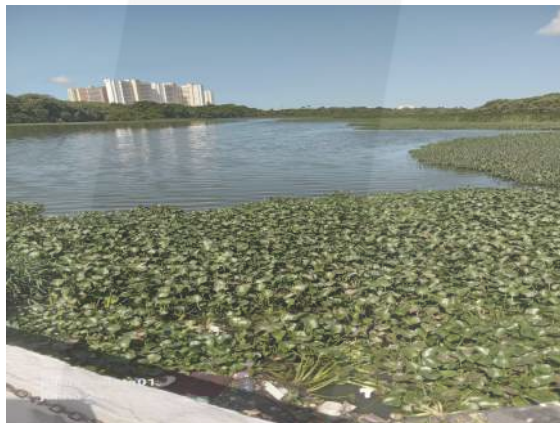

#### Legenda

NMP/100 mL - Número Mais Provável por 100 mL L.Q. - Limite de Quantificação, VMP - Valor Máximo Permitido, N.A. - Não Aplicável

#### Observações:

Os resultados obtidos restringem-se à amostra analisada. Este relatório de ensaio somente poderá ser reproduzido por inteiro e sem alterações. O Plano de amostragem é de responsabilidade do solicitante.

#### Conclusão:

: Valores para avaliação.

Verificação do Laudo em: <https://techlab.ultralims.com.br/validacao>

Código de Verificação: 0012200001970000840520202400000

ISRAEL ALMEIDA CARNEIRO:02716722340

02/07/2024 18:20:12

ICP-Brasil - 240315210602Z



## Laudo Nº: 4402.2024.B- V.0

### 01. Dados Contratação:

#### Solicitante:

**Razão Social:** SECRETARIA MUNICIPAL DE URBANISMO E MEIO AMBIENTE

**CNPJ/CPF:** 04.923.143/0001-26

### 02. Dados da Amostragem:

**Descrição da Amostra:** PONTO 01 - AÇUDE UIRAPURU

**Endereço Amostragem:** Avenida Doutor Silas Munguba, 5011 Boa Vista\_Castelao **Cidade:** Fortaleza/CE  
**CEP:** 60861063

**Responsável pela Amostragem:** Rojano Borges

**Matriz e Origem Amostra:** Água - Água Superficial

**Data de Amostragem:** 04/06/2024 08:38:00

**Data Recebimento:** 04/06/2024 15:52:00

### 03. Resultados:

Parâmetros	Resultados	VMP	Un	Metodologia
	<b>Microbiológicos</b>			
Coliformes Termotolerantes	Ausente	N.A	NMP/100 mL	APHA
Escherichia coli	Ausente	até 2000	NMP/100 mL	SMWW 9223 B

**Legislação:** Valores de referência estabelecidos conforme RESOLUÇÃO CONAMA nº 274

**Referência(s) Normativa(s):** Standard Methods for the Examination of Water and Wastewater 22nd Edition,

#### Imagens Relacionadas



#### Legenda

NMP/100 mL - Número Mais Provável por 100 mL L.Q. - Limite de Quantificação, VMP - Valor Máximo Permitido, N.A. - Não Aplicável

#### Observações:

Os resultados obtidos restringem-se à amostra analisada. Este relatório de ensaio somente poderá ser reproduzido por inteiro e sem alterações. O Plano de amostragem é de responsabilidade do solicitante.

#### Conclusão:

: Valores para avaliação.

Verificação do Laudo em: <https://techlab.ultralims.com.br/validacao>  
Código de Verificação: 0012200001970000836880202400000

ISRAEL ALMEIDA CARNEIRO:02716722340  
10/06/2024 15:21:19

ICP-Brasil - 240315210602Z



Documento assinado eletronicamente conforme MP nº 2.200-2/2001. O uso de certificados emitidos no âmbito da ICP-Brasil tem validade jurídica.

Israel Almeida Carneiro  
CRQ 10200548 - 10ª Região





## Laudo Nº: 4721.2024.B- V.0

### 01. Dados Contratação:

#### Solicitante:

**Razão Social:** SECRETARIA MUNICIPAL DE URBANISMO E MEIO AMBIENTE  
**CNPJ/CPF:** 04.923.143/0001-26

### 02. Dados da Amostragem:

**Descrição da Amostra:** PONTO 01 - AÇUDE UIRAPURU

**Endereço Amostragem:** Avenida Doutor Silas Munguba, 5011 Boa Vista\_Castelao **Cidade:** Fortaleza/CE  
**CEP:** 60861063

**Responsável pela Amostragem:** Rojano Borges

**Matriz e Origem Amostra:** Água - Água Superficial

**Data de Amostragem:** 11/06/2024 12:16:00

**Data Recebimento:** 11/06/2024 17:00:00

### 03. Resultados:

Parâmetros	Resultados	VMP	Un	Metodologia
		<b>Microbiológicos</b>		
Coliformes Termotolerantes	10200	N.A	NMP/100 mL	APHA
Escherichia coli	6000	até 2000	NMP/100 mL	SMWW 9223 B

**Legislação:** Valores de referência estabelecidos conforme RESOLUÇÃO CONAMA nº 274

**Referência(s) Normativa(s):** Standard Methods for the Examination of Water and Wastewater 22nd Edition,

#### Imagens Relacionadas



#### Legenda

NMP/100 mL - Número Mais Provável por 100 mL L.Q. - Limite de Quantificação, VMP - Valor Máximo Permitido, N.A. - Não Aplicável

#### Observações:

Os resultados obtidos restringem-se à amostra analisada. Este relatório de ensaio somente poderá ser reproduzido por inteiro e sem alterações. O Plano de amostragem é de responsabilidade do solicitante.

#### Conclusão:

: Valores para avaliação.

Verificação do Laudo em: <https://techlab.ultralims.com.br/validacao>  
Código de Verificação: 0012200001970000840070202400000

ISRAEL ALMEIDA CARNEIRO:02716722340  
19/06/2024 16:07:16

ICP-Brasil - 240315210602Z



A handwritten signature in blue ink, appearing to be "Israel Almeida Carneiro".

Documento assinado eletronicamente conforme MP nº 2.200-2/2001. O uso de certificados emitidos no âmbito da ICP-Brasil tem validade jurídica.

Israel Almeida Carneiro  
CRQ 10200548 - 10ª Região



## Laudo Nº: 4556.2024.B- V.0

### 01. Dados Contratação:

#### Solicitante:

**Razão Social:** SECRETARIA MUNICIPAL DE URBANISMO E MEIO AMBIENTE  
**CNPJ/CPF:** 04.923.143/0001-26

### 02. Dados da Amostragem:

**Descrição da Amostra:** PONTO 01 - AÇUDE UIRAPURU

**Endereço Amostragem:** Avenida Doutor Silas Munguba, 5011 Boa Vista\_Castelao **Cidade:** Fortaleza/CE  
**CEP:** 60861063

**Responsável pela Amostragem:** Rojano Borges

**Matriz e Origem Amostra:** Água - Água Superficial

**Data de Amostragem:** 18/06/2024 08:19:00

**Data Recebimento:** 18/06/2024 15:35:00

### 03. Resultados:

Parâmetros	Resultados	VMP	Un	Metodologia
		<b>Microbiológicos</b>		
Coliformes Termotolerantes	87500	N.A	NMP/100 mL	APHA
Escherichia coli	33000	até 2000	NMP/100 mL	SMWW 9223 B

**Legislação:** Valores de referência estabelecidos conforme RESOLUÇÃO CONAMA nº 274

**Referência(s) Normativa(s):** Standard Methods for the Examination of Water and Wastewater 22nd Edition,

#### Imagens Relacionadas



#### Legenda

NMP/100 mL - Número Mais Provável por 100 mL L.Q. - Limite de Quantificação, VMP - Valor Máximo Permitido, N.A. - Não Aplicável

#### Observações:

Os resultados obtidos restringem-se à amostra analisada. Este relatório de ensaio somente poderá ser reproduzido por inteiro e sem alterações. O Plano de amostragem é de responsabilidade do solicitante.

#### Conclusão:

: Valores para avaliação.

Verificação do Laudo em: <https://techlab.ultralims.com.br/validacao>  
Código de Verificação: 0012200001970000838420202400000

ISRAEL ALMEIDA CARNEIRO:02716722340  
25/06/2024 17:59:15

ICP-Brasil - 240315210602Z



Documento assinado eletronicamente conforme MP nº 2.200-2/2001. O uso de certificados emitidos no âmbito da ICP-Brasil tem validade jurídica.

Israel Almeida Carneiro  
CRQ 10200548 - 10ª Região



## Laudo Nº: 4745.2024.B- V.0

### 01. Dados Contratação:

#### Solicitante:

**Razão Social:** SECRETARIA MUNICIPAL DE URBANISMO E MEIO AMBIENTE  
**CNPJ/CPF:** 04.923.143/0001-26

### 02. Dados da Amostragem:

**Descrição da Amostra:** AÇUDE UIRAPURU

**Endereço Amostragem:** Avenida Doutor Silas Munguba, 5011 Boa Vista\_Castelao **Cidade:** Fortaleza/CE  
**CEP:** 60861063

**Responsável pela Amostragem:** Paulo Henrique Alvino Ale

**Matriz e Origem Amostra:** Água - Água Superficial

**Data de Amostragem:** 25/06/2024 08:46:00

**Data Recebimento:** 25/06/2024 12:02:00

### 03. Resultados:

Parâmetros	Resultados	VMP	Un	Metodologia
		<b>Microbiológicos</b>		
Coliformes Termotolerantes	6500	N.A	NMP/100 mL	APHA
Escherichia coli	5800	até 2000	NMP/100 mL	SMWW 9223 B

**Legislação:** Valores de referência estabelecidos conforme RESOLUÇÃO CONAMA nº 274

**Referência(s) Normativa(s):** Standard Methods for the Examination of Water and Wastewater 22nd Edition,

#### Imagens Relacionadas



#### Legenda

NMP/100 mL - Número Mais Provável por 100 mL L.Q. - Limite de Quantificação, VMP - Valor Máximo Permitido, N.A. - Não Aplicável

#### Observações:

Os resultados obtidos restringem-se à amostra analisada. Este relatório de ensaio somente poderá ser reproduzido por inteiro e sem alterações. O Plano de amostragem é de responsabilidade do solicitante.

#### Conclusão:

: Valores para avaliação.

Verificação do Laudo em: <https://techlab.ultralims.com.br/validacao>  
Código de Verificação: 0012200001970000840310202400000



ISRAEL ALMEIDA CARNEIRO:02716722340  
02/07/2024 18:05:49

ICP-Brasil - 240315210602Z



A handwritten signature in blue ink, appearing to be 'Israel Almeida Carneiro'.

Documento assinado eletronicamente conforme MP nº 2.200-2/2001. O uso de certificados emitidos no âmbito da ICP-Brasil tem validade jurídica.

Israel Almeida Carneiro  
CRQ 10200548 - 10ª Região



## Laudo Nº: 4414.2024.B- V.0

### 01. Dados Contratação:

#### Solicitante:

**Razão Social:** SECRETARIA MUNICIPAL DE URBANISMO E MEIO AMBIENTE  
**CNPJ/CPF:** 04.923.143/0001-26

### 02. Dados da Amostragem:

**Descrição da Amostra:** PONTO 01 - LAGO JACAREÍ

**Endereço Amostragem:** Rua Alisson Batista de Medeiros, 720 Cidade dos Funcionarios **Cidade:** Fortaleza/CE **CEP:** 60822095

**Responsável pela Amostragem:** Rojano Borges

**Matriz e Origem Amostra:** Água - Água Superficial

**Data de Amostragem:** 04/06/2024 10:46:00

**Data Recebimento:** 04/06/2024 15:52:00

### 03. Resultados:

Parâmetros	Resultados	VMP	Un	Metodologia
		<b>Microbiológicos</b>		
Coliformes Termotolerantes	1100	N.A	NMP/100 mL	APHA
Escherichia coli	200	até 2000	NMP/100 mL	SMWW 9223 B

**Legislação:** Valores de referência estabelecidos conforme RESOLUÇÃO CONAMA nº 274

**Referência(s) Normativa(s):** Standard Methods for the Examination of Water and Wastewater 22nd Edition,

#### Imagens Relacionadas



#### Legenda

NMP/100 mL - Número Mais Provável por 100 mL L.Q. - Limite de Quantificação, VMP - Valor Máximo Permitido, N.A. - Não Aplicável

#### Observações:

Os resultados obtidos restringem-se à amostra analisada. Este relatório de ensaio somente poderá ser reproduzido por inteiro e sem alterações. O Plano de amostragem é de responsabilidade do solicitante.

#### Conclusão:

: Valores para avaliação.

Verificação do Laudo em: <https://techlab.ultralims.com.br/validacao>  
Código de Verificação: 0012200001970000837000202400000

ISRAEL ALMEIDA CARNEIRO:02716722340  
10/06/2024 15:20:44

ICP-Brasil - 240315210602Z



Documento assinado eletronicamente conforme MP nº 2.200-2/2001. O uso de certificados emitidos no âmbito da ICP-Brasil tem validade jurídica.

Israel Almeida Carneiro  
CRQ 10200548 - 10ª Região



## Laudo Nº: 4736.2024.B- V.0

### 01. Dados Contratação:

#### Solicitante:

**Razão Social:** SECRETARIA MUNICIPAL DE URBANISMO E MEIO AMBIENTE  
**CNPJ/CPF:** 04.923.143/0001-26

### 02. Dados da Amostragem:

**Descrição da Amostra:** PONTO 01 - LAGO JACAREÍ

**Endereço Amostragem:** Rua Alisson Batista de Medeiros, 720 Cidade dos Funcionarios **Cidade:** Fortaleza/CE **CEP:** 60822095

**Responsável pela Amostragem:** Rojano Borges

**Matriz e Origem Amostra:** Água - Água Superficial

**Data de Amostragem:** 12/06/2024 08:52:00

**Data Recebimento:** 12/06/2024 15:04:00

### 03. Resultados:

Parâmetros	Resultados	VMP	Un	Metodologia
		<b>Microbiológicos</b>		
Coliformes Termotolerantes	6200	N.A	NMP/100 mL	APHA
Escherichia coli	2000	até 2000	NMP/100 mL	SMWW 9223 B

**Legislação:** Valores de referência estabelecidos conforme RESOLUÇÃO CONAMA nº 274

**Referência(s) Normativa(s):** Standard Methods for the Examination of Water and Wastewater 22nd Edition,

#### Imagens Relacionadas



#### Legenda

NMP/100 mL - Número Mais Provável por 100 mL L.Q. - Limite de Quantificação, VMP - Valor Máximo Permitido, N.A. - Não Aplicável

#### Observações:

Os resultados obtidos restringem-se à amostra analisada. Este relatório de ensaio somente poderá ser reproduzido por inteiro e sem alterações. O Plano de amostragem é de responsabilidade do solicitante.

#### Conclusão:

: Valores para avaliação.

Verificação do Laudo em: <https://techlab.ultralims.com.br/validacao>  
Código de Verificação: 0012200001970000840220202400000

ISRAEL ALMEIDA CARNEIRO:02716722340  
19/06/2024 16:09:24

ICP-Brasil - 240315210602Z



A blue ink handwritten signature.

Documento assinado eletronicamente conforme MP nº 2.200-2/2001. O uso de certificados emitidos no âmbito da ICP-Brasil tem validade jurídica.

Israel Almeida Carneiro  
CRQ 10200548 - 10ª Região



## Laudo Nº: 4568.2024.B- V.0

### 01. Dados Contratação:

#### Solicitante:

**Razão Social:** SECRETARIA MUNICIPAL DE URBANISMO E MEIO AMBIENTE  
**CNPJ/CPF:** 04.923.143/0001-26

### 02. Dados da Amostragem:

**Descrição da Amostra:** PONTO 01 - LAGO JACAREI

**Endereço Amostragem:** Rua 6,S/N Passaré **Cidade:** Fortaleza/CE **CEP:** 60743060

**Responsável pela Amostragem:** Rojano Borges

**Matriz e Origem Amostra:** Água - Água Superficial

**Data de Amostragem:** 18/06/2024 10:24:00

**Data Recebimento:** 18/06/2024 15:35:00

### 03. Resultados:

Parâmetros	Resultados	VMP	Un	Metodologia
	<b>Microbiológicos</b>			
Coliformes Termotolerantes	18000	N.A	NMP/100 mL	APHA
Escherichia coli	10300	até 2000	NMP/100 mL	SMWW 9223 B

**Legislação:** Valores de referência estabelecidos conforme RESOLUÇÃO CONAMA nº 274

**Referência(s) Normativa(s):** Standard Methods for the Examination of Water and Wastewater 22nd Edition,

#### Imagens Relacionadas



### Legenda

NMP/100 mL - Número Mais Provável por 100 mL L.Q. - Limite de Quantificação, VMP - Valor Máximo Permitido, N.A. - Não Aplicável

#### Observações:

Os resultados obtidos restringem-se à amostra analisada. Este relatório de ensaio somente poderá ser reproduzido por inteiro e sem alterações. O Plano de amostragem é de responsabilidade do solicitante.

#### Conclusão:

: Valores para avaliação.

Verificação do Laudo em: <https://techlab.ultralims.com.br/validacao>  
Código de Verificação: 0012200001970000838540202400000

ISRAEL ALMEIDA CARNEIRO:02716722340  
25/06/2024 17:58:44

ICP-Brasil - 240315210602Z





## Laudo Nº: 4757.2024.B- V.0

### 01. Dados Contratação:

#### Solicitante:

**Razão Social:** SECRETARIA MUNICIPAL DE URBANISMO E MEIO AMBIENTE  
**CNPJ/CPF:** 04.923.143/0001-26

### 02. Dados da Amostragem:

**Descrição da Amostra:** LAGO JACAREI

**Endereço Amostragem:** Rua 6,S/N Passaré **Cidade:** Fortaleza/CE **CEP:** 60743060

**Responsável pela Amostragem:** Paulo Henrique Alvino Ale

**Matriz e Origem Amostra:** Água - Água Superficial

**Data de Amostragem:** 25/06/2024 10:30:00

**Data Recebimento:** 25/06/2024 12:02:00

### 03. Resultados:

Parâmetros	Resultados	VMP	Un	Metodologia
	<b>Microbiológicos</b>			
Coliformes Termotolerantes	Ausente	N.A	NMP/100 mL	APHA
Escherichia coli	Ausente	até 2000	NMP/100 mL	SMWW 9223 B

**Legislação:** Valores de referência estabelecidos conforme RESOLUÇÃO CONAMA nº 274

**Referência(s) Normativa(s):** Standard Methods for the Examination of Water and Wastewater 22nd Edition,

#### Imagens Relacionadas



#### Legenda

NMP/100 mL - Número Mais Provável por 100 mL L.Q. - Limite de Quantificação, VMP - Valor Máximo Permitido, N.A. - Não Aplicável

#### Observações:

Os resultados obtidos restringem-se à amostra analisada. Este relatório de ensaio somente poderá ser reproduzido por inteiro e sem alterações. O Plano de amostragem é de responsabilidade do solicitante.

#### Conclusão:

: Valores para avaliação.

Verificação do Laudo em: <https://techlab.ultralims.com.br/validacao>  
Código de Verificação: 0012200001970000840430202400000

ISRAEL ALMEIDA CARNEIRO:02716722340  
02/07/2024 18:05:16

ICP-Brasil - 240315210602Z



## Laudo Nº: 4737.2024.B- V.0

### 01. Dados Contratação:

#### Solicitante:

**Razão Social:** SECRETARIA MUNICIPAL DE URBANISMO E MEIO AMBIENTE  
**CNPJ/CPF:** 04.923.143/0001-26

### 02. Dados da Amostragem:

**Descrição da Amostra:** PONTO 01 - LAGOA DO SOLDADO

**Endereço Amostragem:** Avenida Conselheiro Gomes de Freitas, 3839 Sapiranga\_Coite **Cidade:** Fortaleza/CE **CEP:** 60833104

**Responsável pela Amostragem:** Rojano Borges

**Matriz e Origem Amostra:** Água - Água Superficial

**Data de Amostragem:** 12/06/2024 10:50:00

**Data Recebimento:** 12/06/2024 15:04:00

### 03. Resultados:

Parâmetros	Resultados	VMP	Un	Metodologia
		<b>Microbiológicos</b>		
Coliformes Termotolerantes	9700	N.A	NMP/100 mL	APHA
Escherichia coli	5100	até 2000	NMP/100 mL	SMWW 9223 B

**Legislação:** Valores de referência estabelecidos conforme RESOLUÇÃO CONAMA nº 274

**Referência(s) Normativa(s):** Standard Methods for the Examination of Water and Wastewater 22nd Edition,

#### Imagens Relacionadas



#### Legenda

NMP/100 mL - Número Mais Provável por 100 mL L.Q. - Limite de Quantificação, VMP - Valor Máximo Permitido, N.A. - Não Aplicável

#### Observações:

Os resultados obtidos restringem-se à amostra analisada. Este relatório de ensaio somente poderá ser reproduzido por inteiro e sem alterações. O Plano de amostragem é de responsabilidade do solicitante.

#### Conclusão:

: Valores para avaliação.

Verificação do Laudo em: <https://techlab.ultralims.com.br/validacao>  
Código de Verificação: 0012200001970000840230202400000

ISRAEL ALMEIDA CARNEIRO:02716722340  
19/06/2024 16:09:20

ICP-Brasil - 240315210602Z



Documento assinado eletronicamente conforme MP nº 2.200-2/2001. O uso de certificados emitidos no âmbito da ICP-Brasil tem validade jurídica.

Israel Almeida Carneiro  
CRQ 10200548 - 10ª Região



## Laudo Nº: 4551.2024.B- V.0

### 01. Dados Contratação:

#### Solicitante:

**Razão Social:** SECRETARIA MUNICIPAL DE URBANISMO E MEIO AMBIENTE  
**CNPJ/CPF:** 04.923.143/0001-26

### 02. Dados da Amostragem:

**Descrição da Amostra:** PONTO 01 - LAGOA DO SOLDADO

**Endereço Amostragem:** Avenida Conselheiro Gomes de Freitas, 3839 Sapiranga\_Coite **Cidade:** Fortaleza/CE **CEP:** 60833104

**Responsável pela Amostragem:** Paulo Henrique Alvino Ale

**Matriz e Origem Amostra:** Água - Água Superficial

**Data de Amostragem:** 18/06/2024 13:55:00

**Data Recebimento:** 18/06/2024 17:15:00

### 03. Resultados:

Parâmetros	Resultados	VMP	Un	Metodologia
	<b>Microbiológicos</b>			
Coliformes Termotolerantes	18400	N.A	NMP/100 mL	APHA
Escherichia coli	9200	até 2000	NMP/100 mL	SMWW 9223 B

**Legislação:** Valores de referência estabelecidos conforme RESOLUÇÃO CONAMA nº 274

**Referência(s) Normativa(s):** Standard Methods for the Examination of Water and Wastewater 22nd Edition,

#### Imagens Relacionadas



#### Legenda

NMP/100 mL - Número Mais Provável por 100 mL L.Q. - Limite de Quantificação, VMP - Valor Máximo Permitido, N.A. - Não Aplicável

#### Observações:

Os resultados obtidos restringem-se à amostra analisada. Este relatório de ensaio somente poderá ser reproduzido por inteiro e sem alterações. O Plano de amostragem é de responsabilidade do solicitante.

#### Conclusão:

: Valores para avaliação.

Verificação do Laudo em: <https://techlab.ultralims.com.br/validacao>  
Código de Verificação: 0012200001970000838370202400000

ISRAEL ALMEIDA CARNEIRO:02716722340  
25/06/2024 17:59:28

ICP-Brasil - 240315210602Z



Documento assinado eletronicamente conforme MP nº 2.200-2/2001. O uso de certificados emitidos no âmbito da ICP-Brasil tem validade jurídica.

Israel Almeida Carneiro  
CRQ 10200548 - 10ª Região



## Laudo Nº: 4772.2024.B- V.0

### 01. Dados Contratação:

#### Solicitante:

**Razão Social:** SECRETARIA MUNICIPAL DE URBANISMO E MEIO AMBIENTE  
**CNPJ/CPF:** 04.923.143/0001-26

### 02. Dados da Amostragem:

**Descrição da Amostra:** LAGOA DO SOLDADO

**Endereço Amostragem:** Avenida Conselheiro Gomes de Freitas, 3839 Sapiranga\_Coite **Cidade:** Fortaleza/CE **CEP:** 60833104

**Responsável pela Amostragem:** Paulo Henrique Alvino Ale

**Matriz e Origem Amostra:** Água - Água Superficial

**Data de Amostragem:** 24/06/2024 15:35:00

**Data Recebimento:** 24/06/2024 16:50:00

### 03. Resultados:

Parâmetros	Resultados	VMP	Un	Metodologia
		<b>Microbiológicos</b>		
Coliformes Termotolerantes	2100	N.A	NMP/100 mL	APHA
Escherichia coli	700	até 2000	NMP/100 mL	SMWW 9223 B

**Legislação:** Valores de referência estabelecidos conforme RESOLUÇÃO CONAMA nº 274

**Referência(s) Normativa(s):** Standard Methods for the Examination of Water and Wastewater 22nd Edition,

#### Imagens Relacionadas



#### Legenda

NMP/100 mL - Número Mais Provável por 100 mL L.Q. - Limite de Quantificação, VMP - Valor Máximo Permitido, N.A. - Não Aplicável

#### Observações:

Os resultados obtidos restringem-se à amostra analisada. Este relatório de ensaio somente poderá ser reproduzido por inteiro e sem alterações. O Plano de amostragem é de responsabilidade do solicitante.

#### Conclusão:

: Valores para avaliação.

Verificação do Laudo em: <https://techlab.ultralims.com.br/validacao>  
Código de Verificação: 0012200001970000840580202400000



ISRAEL ALMEIDA CARNEIRO:02716722340  
02/07/2024 18:19:52

ICP-Brasil - 240315210602Z



A blue ink handwritten signature of Israel Almeida Carneiro.

Documento assinado eletronicamente conforme MP nº 2.200-2/2001. O uso de certificados emitidos no âmbito da ICP-Brasil tem validade jurídica.

Israel Almeida Carneiro  
CRQ 10200548 - 10ª Região



## Laudo Nº: 4443.2024.B- V.0

### 01. Dados Contratação:

#### Solicitante:

**Razão Social:** SECRETARIA MUNICIPAL DE URBANISMO E MEIO AMBIENTE  
**CNPJ/CPF:** 04.923.143/0001-26

### 02. Dados da Amostragem:

**Descrição da Amostra:** PONTO 01 - LAGOA DO SOLDADO

**Endereço Amostragem:** Avenida Conselheiro Gomes de Freitas, 3839 Sapiranga\_Coite **Cidade:** Fortaleza/CE **CEP:** 60833104

**Responsável pela Amostragem:** Paulo Henrique Alvino Ale

**Matriz e Origem Amostra:** Água - Água Superficial

**Data de Amostragem:** 04/06/2024 12:25:00

**Data Recebimento:** 04/06/2024 13:22:00

### 03. Resultados:

Parâmetros	Resultados	VMP	Un	Metodologia
		<b>Microbiológicos</b>		
Coliformes Termotolerantes	200	N.A	NMP/100 mL	APHA
Escherichia coli	100	até 2000	NMP/100 mL	SMWW 9223 B

**Legislação:** Valores de referência estabelecidos conforme RESOLUÇÃO CONAMA nº 274

**Referência(s) Normativa(s):** Standard Methods for the Examination of Water and Wastewater 22nd Edition,

#### Imagens Relacionadas



#### Legenda

NMP/100 mL - Número Mais Provável por 100 mL L.Q. - Limite de Quantificação, VMP - Valor Máximo Permitido, N.A. - Não Aplicável

#### Observações:

Os resultados obtidos restringem-se à amostra analisada. Este relatório de ensaio somente poderá ser reproduzido por inteiro e sem alterações. O Plano de amostragem é de responsabilidade do solicitante.

#### Conclusão:

: Valores para avaliação.

Verificação do Laudo em: <https://techlab.ultralims.com.br/validacao>  
Código de Verificação: 0012200001970000837290202400000

ISRAEL ALMEIDA CARNEIRO:02716722340  
10/06/2024 15:19:56

ICP-Brasil - 240315210602Z



Documento assinado eletronicamente conforme MP nº 2.200-2/2001. O uso de certificados emitidos no âmbito da ICP-Brasil tem validade jurídica.

Israel Almeida Carneiro  
CRQ 10200548 - 10ª Região



## Laudo Nº: 4403.2024.B- V.0

### 01. Dados Contratação:

#### Solicitante:

**Razão Social:** SECRETARIA MUNICIPAL DE URBANISMO E MEIO AMBIENTE  
**CNPJ/CPF:** 04.923.143/0001-26

### 02. Dados da Amostragem:

**Descrição da Amostra:** PONTO 01 - LAGOA MARIA VIEIRA

**Endereço Amostragem:** R. B, 42 - Cajazeiras,42 Cajazeiras **Cidade:** Fortaleza/CE **CEP:** 60864410

**Responsável pela Amostragem:** Rojano Borges

**Matriz e Origem Amostra:** Água - Água Superficial

**Data de Amostragem:** 04/06/2024 11:08:00

**Data Recebimento:** 04/06/2024 15:52:00

### 03. Resultados:

Parâmetros	Resultados	VMP	Un	Metodologia
	<b>Microbiológicos</b>			
Coliformes Termotolerantes	Ausente	N.A	NMP/100 mL	APHA
Escherichia coli	Ausente	até 2000	NMP/100 mL	SMWW 9223 B

**Legislação:** Valores de referência estabelecidos conforme RESOLUÇÃO CONAMA nº 274

**Referência(s) Normativa(s):** Standard Methods for the Examination of Water and Wastewater 22nd Edition,

#### Imagens Relacionadas



### Legenda

NMP/100 mL - Número Mais Provável por 100 mL L.Q. - Limite de Quantificação, VMP - Valor Máximo Permitido, N.A. - Não Aplicável

#### Observações:

Os resultados obtidos restringem-se à amostra analisada. Este relatório de ensaio somente poderá ser reproduzido por inteiro e sem alterações. O Plano de amostragem é de responsabilidade do solicitante.

#### Conclusão:

: Valores para avaliação.

Verificação do Laudo em: <https://techlab.ultralims.com.br/validacao>  
Código de Verificação: 0012200001970000836890202400000

ISRAEL ALMEIDA CARNEIRO:02716722340  
10/06/2024 15:21:16

ICP-Brasil - 240315210602Z



## Laudo Nº: 4727.2024.B- V.0

### 01. Dados Contratação:

#### Solicitante:

**Razão Social:** SECRETARIA MUNICIPAL DE URBANISMO E MEIO AMBIENTE  
**CNPJ/CPF:** 04.923.143/0001-26

### 02. Dados da Amostragem:

**Descrição da Amostra:** PONTO 01 - LAGOA MARIA VIEIRA

**Endereço Amostragem:** R. B, 42 - Cajazeiras,42 Cajazeiras **Cidade:** Fortaleza/CE **CEP:** 60864410

**Responsável pela Amostragem:** Rojano Borges

**Matriz e Origem Amostra:** Água - Água Superficial

**Data de Amostragem:** 12/06/2024 09:20:00

**Data Recebimento:** 12/06/2024 15:04:00

### 03. Resultados:

Parâmetros	Resultados	VMP	Un	Metodologia
	Microbiológicos			
Coliformes Termotolerantes	1200	N.A	NMP/100 mL	APHA
Escherichia coli	300	até 2000	NMP/100 mL	SMWW 9223 B

**Legislação:** Valores de referência estabelecidos conforme RESOLUÇÃO CONAMA nº 274

**Referência(s) Normativa(s):** Standard Methods for the Examination of Water and Wastewater 22nd Edition,

#### Imagens Relacionadas



### Legenda

NMP/100 mL - Número Mais Provável por 100 mL L.Q. - Limite de Quantificação, VMP - Valor Máximo Permitido, N.A. - Não Aplicável

#### Observações:

Os resultados obtidos restringem-se à amostra analisada. Este relatório de ensaio somente poderá ser reproduzido por inteiro e sem alterações. O Plano de amostragem é de responsabilidade do solicitante.

#### Conclusão:

: Valores para avaliação.

Verificação do Laudo em: <https://techlab.ultralims.com.br/validacao>  
Código de Verificação: 0012200001970000840130202400000

ISRAEL ALMEIDA CARNEIRO:02716722340

19/06/2024 16:09:50

ICP-Brasil - 240315210602Z



## Laudo Nº: 4557.2024.B- V.0

### 01. Dados Contratação:

#### Solicitante:

**Razão Social:** SECRETARIA MUNICIPAL DE URBANISMO E MEIO AMBIENTE  
**CNPJ/CPF:** 04.923.143/0001-26

### 02. Dados da Amostragem:

**Descrição da Amostra:** PONTO 01 - LAGOA MARIA VIEIRA

**Endereço Amostragem:** R. B, 42 - Cajazeiras,42 Cajazeiras **Cidade:** Fortaleza/CE **CEP:** 60864410

**Responsável pela Amostragem:** Rojanio Borges

**Matriz e Origem Amostra:** Água - Água Superficial

**Data de Amostragem:** 18/06/2024 10:47:00

**Data Recebimento:** 18/06/2024 15:35:00

### 03. Resultados:

Parâmetros	Resultados	VMP	Un	Metodologia
	<b>Microbiológicos</b>			
Coliformes Termotolerantes	2900	N.A	NMP/100 mL	APHA
Escherichia coli	400	até 2000	NMP/100 mL	SMWW 9223 B

**Legislação:** Valores de referência estabelecidos conforme RESOLUÇÃO CONAMA nº 274

**Referência(s) Normativa(s):** Standard Methods for the Examination of Water and Wastewater 22nd Edition,

#### Imagens Relacionadas



#### Legenda

NMP/100 mL - Número Mais Provável por 100 mL L.Q. - Limite de Quantificação, VMP - Valor Máximo Permitido, N.A. - Não Aplicável

#### Observações:

Os resultados obtidos restringem-se à amostra analisada. Este relatório de ensaio somente poderá ser reproduzido por inteiro e sem alterações. O Plano de amostragem é de responsabilidade do solicitante.

#### Conclusão:

: Valores para avaliação.

Verificação do Laudo em: <https://techlab.ultralims.com.br/validacao>  
Código de Verificação: 0012200001970000838430202400000

ISRAEL ALMEIDA CARNEIRO:02716722340  
25/06/2024 17:59:13

ICP-Brasil - 240315210602Z





## Laudo Nº: 4746.2024.B- V.0

### 01. Dados Contratação:

#### Solicitante:

**Razão Social:** SECRETARIA MUNICIPAL DE URBANISMO E MEIO AMBIENTE  
**CNPJ/CPF:** 04.923.143/0001-26

### 02. Dados da Amostragem:

**Descrição da Amostra:** LAGOA MARIA VIEIRA

**Endereço Amostragem:** R. B, 42 - Cajazeiras,42 Cajazeiras **Cidade:** Fortaleza/CE **CEP:** 60864410

**Responsável pela Amostragem:** Paulo Henrique Alvino Ale

**Matriz e Origem Amostra:** Água - Água Superficial

**Data de Amostragem:** 25/06/2024 11:25:00

**Data Recebimento:** 25/06/2024 12:02:00

### 03. Resultados:

Parâmetros	Resultados	VMP	Un	Metodologia
	<b>Microbiológicos</b>			
Coliformes Termotolerantes	300	N.A	NMP/100 mL	APHA
Escherichia coli	100	até 2000	NMP/100 mL	SMWW 9223 B

**Legislação:** Valores de referência estabelecidos conforme RESOLUÇÃO CONAMA nº 274

**Referência(s) Normativa(s):** Standard Methods for the Examination of Water and Wastewater 22nd Edition,

#### Imagens Relacionadas



### Legenda

NMP/100 mL - Número Mais Provável por 100 mL L.Q. - Limite de Quantificação, VMP - Valor Máximo Permitido, N.A. - Não Aplicável

#### Observações:

Os resultados obtidos restringem-se à amostra analisada. Este relatório de ensaio somente poderá ser reproduzido por inteiro e sem alterações. O Plano de amostragem é de responsabilidade do solicitante.

#### Conclusão:

: Valores para avaliação.

Verificação do Laudo em: <https://techlab.ultralims.com.br/validacao>  
Código de Verificação: 0012200001970000840320202400000

ISRAEL ALMEIDA CARNEIRO:02716722340  
02/07/2024 18:05:47

ICP-Brasil - 240315210602Z



## Laudo Nº: 4407.2024.B- V.0

### 01. Dados Contratação:

#### Solicitante:

**Razão Social:** SECRETARIA MUNICIPAL DE URBANISMO E MEIO AMBIENTE

**CNPJ/CPF:** 04.923.143/0001-26

### 02. Dados da Amostragem:

**Descrição da Amostra:** PONTO 01 - LAGOA DA MESSEJANA

**Endereço Amostragem:** Rua Tenente Jurandir Alencar, 111-3 Messejana **Cidade:** Fortaleza/CE **CEP:** 60840000

**Responsável pela Amostragem:** Rojano Borges

**Matriz e Origem Amostra:** Água - Água Superficial

**Data de Amostragem:** 04/06/2024 09:24:00

**Data Recebimento:** 04/06/2024 15:52:00

### 03. Resultados:

Parâmetros	Resultados	VMP	Un	Metodologia
	<b>Microbiológicos</b>			
Coliformes Termotolerantes	100	N.A	NMP/100 mL	APHA
Escherichia coli	Ausente	até 2000	NMP/100 mL	SMWW 9223 B

**Legislação:** Valores de referência estabelecidos conforme RESOLUÇÃO CONAMA nº 274

**Referência(s) Normativa(s):** Standard Methods for the Examination of Water and Wastewater 22nd Edition,

#### Imagens Relacionadas



#### Legenda

NMP/100 mL - Número Mais Provável por 100 mL L.Q. - Limite de Quantificação, VMP - Valor Máximo Permitido, N.A. - Não Aplicável

#### Observações:

Os resultados obtidos restringem-se à amostra analisada. Este relatório de ensaio somente poderá ser reproduzido por inteiro e sem alterações. O Plano de amostragem é de responsabilidade do solicitante.

#### Conclusão:

: Valores para avaliação.

Verificação do Laudo em: <https://techlab.ultralims.com.br/validacao>  
Código de Verificação: 0012200001970000836930202400000

ISRAEL ALMEIDA CARNEIRO:02716722340  
10/06/2024 15:21:04

ICP-Brasil - 240315210602Z



Documento assinado eletronicamente conforme MP nº 2.200-2/2001. O uso de certificados emitidos no âmbito da ICP-Brasil tem validade jurídica.

Israel Almeida Carneiro  
CRQ 10200548 - 10ª Região



## Laudo Nº: 4408.2024.B- V.0

### 01. Dados Contratação:

#### Solicitante:

**Razão Social:** SECRETARIA MUNICIPAL DE URBANISMO E MEIO AMBIENTE

**CNPJ/CPF:** 04.923.143/0001-26

### 02. Dados da Amostragem:

**Descrição da Amostra:** PONTO 01 - LAGOA DA MESSEJANA

**Endereço Amostragem:** Avenida Frei Cirilo, 4700 Messejana **Cidade:** Fortaleza/CE **CEP:** 60840285

**Responsável pela Amostragem:** Rojano Borges

**Matriz e Origem Amostra:** Água - Água Superficial

**Data de Amostragem:** 04/06/2024 10:03:00

**Data Recebimento:** 04/06/2024 15:52:00

### 03. Resultados:

Parâmetros	Resultados	VMP	Un	Metodologia
	<b>Microbiológicos</b>			
Coliformes Termotolerantes	Ausente	N.A	NMP/100 mL	APHA
Escherichia coli	Ausente	até 2000	NMP/100 mL	SMWW 9223 B

**Legislação:** Valores de referência estabelecidos conforme RESOLUÇÃO CONAMA nº 274

**Referência(s) Normativa(s):** Standard Methods for the Examination of Water and Wastewater 22nd Edition,

#### Imagens Relacionadas



#### Legenda

NMP/100 mL - Número Mais Provável por 100 mL L.Q. - Limite de Quantificação, VMP - Valor Máximo Permitido, N.A. - Não Aplicável

#### Observações:

Os resultados obtidos restringem-se à amostra analisada. Este relatório de ensaio somente poderá ser reproduzido por inteiro e sem alterações. O Plano de amostragem é de responsabilidade do solicitante.

#### Conclusão:

: Valores para avaliação.

Verificação do Laudo em: <https://techlab.ultralims.com.br/validacao>

Código de Verificação: 0012200001970000836940202400000

ISRAEL ALMEIDA CARNEIRO:02716722340

10/06/2024 15:21:01

ICP-Brasil - 240315210602Z



## Laudo Nº: 4732.2024.B- V.0

### 01. Dados Contratação:

#### Solicitante:

**Razão Social:** SECRETARIA MUNICIPAL DE URBANISMO E MEIO AMBIENTE  
**CNPJ/CPF:** 04.923.143/0001-26

### 02. Dados da Amostragem:

**Descrição da Amostra:** PONTO 01 - LAGOA DA MESSEJANA

**Endereço Amostragem:** Rua Tenente Jurandir Alencar, 111-3 Messejana **Cidade:** Fortaleza/CE **CEP:** 60840000

**Responsável pela Amostragem:** Rojano Borges

**Matriz e Origem Amostra:** Água - Água Superficial

**Data de Amostragem:** 12/06/2024 07:51:00

**Data Recebimento:** 12/06/2024 15:04:00

### 03. Resultados:

Parâmetros	Resultados	VMP	Un	Metodologia
		<b>Microbiológicos</b>		
Coliformes Termotolerantes	17800	N.A	NMP/100 mL	APHA
Escherichia coli	8000	até 2000	NMP/100 mL	SMWW 9223 B

**Legislação:** Valores de referência estabelecidos conforme RESOLUÇÃO CONAMA nº 274

**Referência(s) Normativa(s):** Standard Methods for the Examination of Water and Wastewater 22nd Edition,

#### Imagens Relacionadas



#### Legenda

NMP/100 mL - Número Mais Provável por 100 mL L.Q. - Limite de Quantificação, VMP - Valor Máximo Permitido, N.A. - Não Aplicável

#### Observações:

Os resultados obtidos restringem-se à amostra analisada. Este relatório de ensaio somente poderá ser reproduzido por inteiro e sem alterações. O Plano de amostragem é de responsabilidade do solicitante.

#### Conclusão:

: Valores para avaliação.

Verificação do Laudo em: <https://techlab.ultralims.com.br/validacao>  
Código de Verificação: 0012200001970000840180202400000

ISRAEL ALMEIDA CARNEIRO:02716722340  
19/06/2024 16:09:36

ICP-Brasil - 240315210602Z



Documento assinado eletronicamente conforme MP nº 2.200-2/2001. O uso de certificados emitidos no âmbito da ICP-Brasil tem validade jurídica.

Israel Almeida Carneiro  
CRQ 10200548 - 10ª Região





## Laudo Nº: 4733.2024.B- V.0

### 01. Dados Contratação:

#### Solicitante:

**Razão Social:** SECRETARIA MUNICIPAL DE URBANISMO E MEIO AMBIENTE

**CNPJ/CPF:** 04.923.143/0001-26

### 02. Dados da Amostragem:

**Descrição da Amostra:** PONTO 02 - LAGOA DA MESSEJANA

**Endereço Amostragem:** Avenida Frei Cirilo, 4700 Messejana **Cidade:** Fortaleza/CE **CEP:** 60840285

**Responsável pela Amostragem:** Rojano Borges

**Matriz e Origem Amostra:** Água - Água Superficial

**Data de Amostragem:** 12/06/2024 08:31:00

**Data Recebimento:** 12/06/2024 15:04:00

### 03. Resultados:

Parâmetros	Resultados	VMP	Un	Metodologia
	<b>Microbiológicos</b>			
Coliformes Termotolerantes	15300	N.A	NMP/100 mL	APHA
Escherichia coli	8200	até 2000	NMP/100 mL	SMWW 9223 B

**Legislação:** Valores de referência estabelecidos conforme RESOLUÇÃO CONAMA nº 274

**Referência(s) Normativa(s):** Standard Methods for the Examination of Water and Wastewater 22nd Edition,

#### Imagens Relacionadas



#### Legenda

NMP/100 mL - Número Mais Provável por 100 mL L.Q. - Limite de Quantificação, VMP - Valor Máximo Permitido, N.A. - Não Aplicável

#### Observações:

Os resultados obtidos restringem-se à amostra analisada. Este relatório de ensaio somente poderá ser reproduzido por inteiro e sem alterações. O Plano de amostragem é de responsabilidade do solicitante.

#### Conclusão:

: Valores para avaliação.

Verificação do Laudo em: <https://techlab.ultralims.com.br/validacao>  
Código de Verificação: 0012200001970000840190202400000

ISRAEL ALMEIDA CARNEIRO:02716722340  
19/06/2024 16:09:33

ICP-Brasil - 240315210602Z



## Laudo Nº: 4561.2024.B- V.0

### 01. Dados Contratação:

#### Solicitante:

**Razão Social:** SECRETARIA MUNICIPAL DE URBANISMO E MEIO AMBIENTE  
**CNPJ/CPF:** 04.923.143/0001-26

### 02. Dados da Amostragem:

**Descrição da Amostra:** PONTO 01 - LAGOA DA MESSEJANA

**Endereço Amostragem:** Rua Tenente Jurandir Alencar, 111-3 Messejana **Cidade:** Fortaleza/CE **CEP:** 60840000

**Responsável pela Amostragem:** Rojano Borges

**Matriz e Origem Amostra:** Água - Água Superficial

**Data de Amostragem:** 18/06/2024 09:07:00

**Data Recebimento:** 18/06/2024 15:35:00

### 03. Resultados:

Parâmetros	Resultados	VMP	Un	Metodologia
		<b>Microbiológicos</b>		
Coliformes Termotolerantes	9000	N.A	NMP/100 mL	APHA
Escherichia coli	2500	até 2000	NMP/100 mL	SMWW 9223 B

**Legislação:** Valores de referência estabelecidos conforme RESOLUÇÃO CONAMA nº 274

**Referência(s) Normativa(s):** Standard Methods for the Examination of Water and Wastewater 22nd Edition,

#### Imagens Relacionadas



#### Legenda

NMP/100 mL - Número Mais Provável por 100 mL L.Q. - Limite de Quantificação, VMP - Valor Máximo Permitido, N.A. - Não Aplicável

#### Observações:

Os resultados obtidos restringem-se à amostra analisada. Este relatório de ensaio somente poderá ser reproduzido por inteiro e sem alterações. O Plano de amostragem é de responsabilidade do solicitante.

#### Conclusão:

: Valores para avaliação.

Verificação do Laudo em: <https://techlab.ultralims.com.br/validacao>  
Código de Verificação: 0012200001970000838470202400000

ISRAEL ALMEIDA CARNEIRO:02716722340  
25/06/2024 17:59:01

ICP-Brasil - 240315210602Z



A handwritten signature in blue ink, appearing to be 'Israel Almeida Carneiro'.

Documento assinado eletronicamente conforme MP nº 2.200-2/2001. O uso de certificados emitidos no âmbito da ICP-Brasil tem validade jurídica.

Israel Almeida Carneiro  
CRQ 10200548 - 10ª Região



## Laudo Nº: 4562.2024.B- V.0

### 01. Dados Contratação:

#### Solicitante:

**Razão Social:** SECRETARIA MUNICIPAL DE URBANISMO E MEIO AMBIENTE  
**CNPJ/CPF:** 04.923.143/0001-26

### 02. Dados da Amostragem:

**Descrição da Amostra:** PONTO 02 - LAGOA DA MESSEJANA

**Endereço Amostragem:** Avenida Frei Cirilo, 4700 Messejana **Cidade:** Fortaleza/CE **CEP:** 60840285

**Responsável pela Amostragem:** Rojano Borges

**Matriz e Origem Amostra:** Água - Água Superficial

**Data de Amostragem:** 18/06/2024 09:42:00

**Data Recebimento:** 18/06/2024 15:35:00

### 03. Resultados:

Parâmetros	Resultados	VMP	Un	Metodologia
		<b>Microbiológicos</b>		
Coliformes Termotolerantes	1100	N.A	NMP/100 mL	APHA
Escherichia coli	500	até 2000	NMP/100 mL	SMWW 9223 B

**Legislação:** Valores de referência estabelecidos conforme RESOLUÇÃO CONAMA nº 274

**Referência(s) Normativa(s):** Standard Methods for the Examination of Water and Wastewater 22nd Edition,

#### Imagens Relacionadas



#### Legenda

NMP/100 mL - Número Mais Provável por 100 mL L.Q. - Limite de Quantificação, VMP - Valor Máximo Permitido, N.A. - Não Aplicável

#### Observações:

Os resultados obtidos restringem-se à amostra analisada. Este relatório de ensaio somente poderá ser reproduzido por inteiro e sem alterações. O Plano de amostragem é de responsabilidade do solicitante.

#### Conclusão:

: Valores para avaliação.

Verificação do Laudo em: <https://techlab.ultralims.com.br/validacao>  
Código de Verificação: 0012200001970000838480202400000

ISRAEL ALMEIDA CARNEIRO:02716722340  
25/06/2024 17:58:59

ICP-Brasil - 240315210602Z



## Laudo Nº: 4750.2024.B- V.0

### 01. Dados Contratação:

#### Solicitante:

**Razão Social:** SECRETARIA MUNICIPAL DE URBANISMO E MEIO AMBIENTE  
**CNPJ/CPF:** 04.923.143/0001-26

### 02. Dados da Amostragem:

**Descrição da Amostra:** PONTO 01 - LAGOA DA MESSEJANA

**Endereço Amostragem:** Rua Tenente Jurandir Alencar, 111-3 Messejana **Cidade:** Fortaleza/CE **CEP:** 60840000

**Responsável pela Amostragem:** Paulo Henrique Alvino Ale

**Matriz e Origem Amostra:** Água - Água Superficial

**Data de Amostragem:** 25/06/2024 09:55:00

**Data Recebimento:** 25/06/2024 12:02:00

### 03. Resultados:

Parâmetros	Resultados	VMP	Un	Metodologia
		<b>Microbiológicos</b>		
Coliformes Termotolerantes	5600	N.A	NMP/100 mL	APHA
Escherichia coli	5000	até 2000	NMP/100 mL	SMWW 9223 B

**Legislação:** Valores de referência estabelecidos conforme RESOLUÇÃO CONAMA nº 274

**Referência(s) Normativa(s):** Standard Methods for the Examination of Water and Wastewater 22nd Edition,

#### Imagens Relacionadas



#### Legenda

NMP/100 mL - Número Mais Provável por 100 mL L.Q. - Limite de Quantificação, VMP - Valor Máximo Permitido, N.A. - Não Aplicável

#### Observações:

Os resultados obtidos restringem-se à amostra analisada. Este relatório de ensaio somente poderá ser reproduzido por inteiro e sem alterações. O Plano de amostragem é de responsabilidade do solicitante.

#### Conclusão:

: Valores para avaliação.

Verificação do Laudo em: <https://techlab.ultralims.com.br/validacao>  
Código de Verificação: 0012200001970000840360202400000

ISRAEL ALMEIDA CARNEIRO:02716722340  
02/07/2024 18:05:34

ICP-Brasil - 240315210602Z



A handwritten signature in blue ink, appearing to be "Israel Almeida Carneiro".

Documento assinado eletronicamente conforme MP nº 2.200-2/2001. O uso de certificados emitidos no âmbito da ICP-Brasil tem validade jurídica.

Israel Almeida Carneiro  
CRQ 10200548 - 10ª Região





## Laudo Nº: 4751.2024.B- V.0

### 01. Dados Contratação:

#### Solicitante:

**Razão Social:** SECRETARIA MUNICIPAL DE URBANISMO E MEIO AMBIENTE  
**CNPJ/CPF:** 04.923.143/0001-26

### 02. Dados da Amostragem:

**Descrição da Amostra:** PONTO 02 - LAGOA DA MESSEJANA

**Endereço Amostragem:** Avenida Frei Cirilo, 4700 Messejana **Cidade:** Fortaleza/CE **CEP:** 60840285

**Responsável pela Amostragem:** Paulo Henrique Alvino Ale

**Matriz e Origem Amostra:** Água - Água Superficial

**Data de Amostragem:** 25/06/2024 11:12:00

**Data Recebimento:** 25/06/2024 12:02:00

### 03. Resultados:

Parâmetros	Resultados	VMP	Un	Metodologia
		<b>Microbiológicos</b>		
Coliformes Termotolerantes	200	N.A	NMP/100 mL	APHA
Escherichia coli	100	até 2000	NMP/100 mL	SMWW 9223 B

**Legislação:** Valores de referência estabelecidos conforme RESOLUÇÃO CONAMA nº 274

**Referência(s) Normativa(s):** Standard Methods for the Examination of Water and Wastewater 22nd Edition,

#### Imagens Relacionadas



### Legenda

NMP/100 mL - Número Mais Provável por 100 mL L.Q. - Limite de Quantificação, VMP - Valor Máximo Permitido, N.A. - Não Aplicável

#### Observações:

Os resultados obtidos restringem-se à amostra analisada. Este relatório de ensaio somente poderá ser reproduzido por inteiro e sem alterações. O Plano de amostragem é de responsabilidade do solicitante.

#### Conclusão:

: Valores para avaliação.

Verificação do Laudo em: <https://techlab.ultralims.com.br/validacao>  
Código de Verificação: 0012200001970000840370202400000

ISRAEL ALMEIDA CARNEIRO:02716722340

02/07/2024 18:05:31

ICP-Brasil - 240315210602Z



## Laudo Nº: 4435.2024.B- V.0

### 01. Dados Contratação:

#### Solicitante:

**Razão Social:** SECRETARIA MUNICIPAL DE URBANISMO E MEIO AMBIENTE  
**CNPJ/CPF:** 04.923.143/0001-26

### 02. Dados da Amostragem:

**Descrição da Amostra:** PONTO 01 - LAGOA DA PARANGABA

**Endereço Amostragem:** Avenida Américo Barreira, 6118 Democrito Rocha **Cidade:** Fortaleza/CE **CEP:** 60440092

**Responsável pela Amostragem:** Paulo Henrique Alvino Ale

**Matriz e Origem Amostra:** Água - Água Superficial

**Data de Amostragem:** 04/06/2024 12:20:00

**Data Recebimento:** 04/06/2024 13:22:00

### 03. Resultados:

Parâmetros	Resultados	VMP	Un	Metodologia
		<b>Microbiológicos</b>		
Coliformes Termotolerantes	15000	N.A	NMP/100 mL	APHA
Escherichia coli	8000	até 2000	NMP/100 mL	SMWW 9223 B

**Legislação:** Valores de referência estabelecidos conforme RESOLUÇÃO CONAMA nº 274

**Referência(s) Normativa(s):** Standard Methods for the Examination of Water and Wastewater 22nd Edition,

#### Imagens Relacionadas



#### Legenda

NMP/100 mL - Número Mais Provável por 100 mL L.Q. - Limite de Quantificação, VMP - Valor Máximo Permitido, N.A. - Não Aplicável

#### Observações:

Os resultados obtidos restringem-se à amostra analisada. Este relatório de ensaio somente poderá ser reproduzido por inteiro e sem alterações. O Plano de amostragem é de responsabilidade do solicitante.

#### Conclusão:

: Valores para avaliação.

Verificação do Laudo em: <https://techlab.ultralims.com.br/validacao>  
Código de Verificação: 0012200001970000837210202400000

ISRAEL ALMEIDA CARNEIRO:02716722340  
10/06/2024 15:20:23

ICP-Brasil - 240315210602Z



Documento assinado eletronicamente conforme MP nº 2.200-2/2001. O uso de certificados emitidos no âmbito da ICP-Brasil tem validade jurídica.

Israel Almeida Carneiro  
CRQ 10200548 - 10ª Região



## Laudo Nº: 4436.2024.B- V.0

### 01. Dados Contratação:

#### Solicitante:

**Razão Social:** SECRETARIA MUNICIPAL DE URBANISMO E MEIO AMBIENTE

**CNPJ/CPF:** 04.923.143/0001-26

### 02. Dados da Amostragem:

**Descrição da Amostra:** PONTO 02 - LAGOA DA PARANGABA

**Endereço Amostragem:** Avenida Deputado Paulino Rocha, 1343 Cajazeiras **Cidade:** Fortaleza/CE **CEP:** 60864311

**Responsável pela Amostragem:** Paulo Henrique Alvino Ale

**Matriz e Origem Amostra:** Água - Água Superficial

**Data de Amostragem:** 04/06/2024 12:20:00

**Data Recebimento:** 04/06/2024 13:22:00

### 03. Resultados:

Parâmetros	Resultados	VMP	Un	Metodologia
		<b>Microbiológicos</b>		
Coliformes Termotolerantes	1400	N.A	NMP/100 mL	APHA
Escherichia coli	500	até 2000	NMP/100 mL	SMWW 9223 B

**Legislação:** Valores de referência estabelecidos conforme RESOLUÇÃO CONAMA nº 274

**Referência(s) Normativa(s):** Standard Methods for the Examination of Water and Wastewater 22nd Edition,

#### Imagens Relacionadas



#### Legenda

NMP/100 mL - Número Mais Provável por 100 mL L.Q. - Limite de Quantificação, VMP - Valor Máximo Permitido, N.A. - Não Aplicável

#### Observações:

Os resultados obtidos restringem-se à amostra analisada. Este relatório de ensaio somente poderá ser reproduzido por inteiro e sem alterações. O Plano de amostragem é de responsabilidade do solicitante.

#### Conclusão:

: Valores para avaliação.

Verificação do Laudo em: <https://techlab.ultralims.com.br/validacao>  
Código de Verificação: 0012200001970000837220202400000

ISRAEL ALMEIDA CARNEIRO:02716722340  
10/06/2024 15:20:19

ICP-Brasil - 240315210602Z



Documento assinado eletronicamente conforme MP nº 2.200-2/2001. O uso de certificados emitidos no âmbito da ICP-Brasil tem validade jurídica.

Israel Almeida Carneiro  
CRQ 10200548 - 10ª Região



## Laudo Nº: 4711.2024.B- V.0

### 01. Dados Contratação:

#### Solicitante:

**Razão Social:** SECRETARIA MUNICIPAL DE URBANISMO E MEIO AMBIENTE  
**CNPJ/CPF:** 04.923.143/0001-26

### 02. Dados da Amostragem:

**Descrição da Amostra:** PONTO 01 - LAGOA DA PARANGABA

**Endereço Amostragem:** Avenida Américo Barreira, 6118 Democrito Rocha **Cidade:** Fortaleza/CE **CEP:** 60440092

**Responsável pela Amostragem:** Rojano Borges

**Matriz e Origem Amostra:** Água - Água Superficial

**Data de Amostragem:** 11/06/2024 09:39:00

**Data Recebimento:** 11/06/2024 17:00:00

### 03. Resultados:

Parâmetros	Resultados	VMP	Un	Metodologia
		<b>Microbiológicos</b>		
Coliformes Termotolerantes	22000	N.A	NMP/100 mL	APHA
Escherichia coli	10000	até 2000	NMP/100 mL	SMWW 9223 B

**Legislação:** Valores de referência estabelecidos conforme RESOLUÇÃO CONAMA nº 274

**Referência(s) Normativa(s):** Standard Methods for the Examination of Water and Wastewater 22nd Edition,

#### Imagens Relacionadas



#### Legenda

NMP/100 mL - Número Mais Provável por 100 mL L.Q. - Limite de Quantificação, VMP - Valor Máximo Permitido, N.A. - Não Aplicável

#### Observações:

Os resultados obtidos restringem-se à amostra analisada. Este relatório de ensaio somente poderá ser reproduzido por inteiro e sem alterações. O Plano de amostragem é de responsabilidade do solicitante.

#### Conclusão:

: Valores para avaliação.

Verificação do Laudo em: <https://techlab.ultralims.com.br/validacao>  
Código de Verificação: 0012200001970000839970202400000



ISRAEL ALMEIDA CARNEIRO:02716722340  
19/06/2024 16:07:46

ICP-Brasil - 240315210602Z



Documento assinado eletronicamente conforme MP nº 2.200-2/2001. O uso de certificados emitidos no âmbito da ICP-Brasil tem validade jurídica.

Israel Almeida Carneiro  
CRQ 10200548 - 10ª Região



## Laudo Nº: 4712.2024.B- V.0

### 01. Dados Contratação:

#### Solicitante:

**Razão Social:** SECRETARIA MUNICIPAL DE URBANISMO E MEIO AMBIENTE  
**CNPJ/CPF:** 04.923.143/0001-26

### 02. Dados da Amostragem:

**Descrição da Amostra:** PONTO 02 - LAGOA DA PARANGABA

**Endereço Amostragem:** Rua Gomes Brasil,21 Parangaba **Cidade:** Fortaleza/CE **CEP:** 60720150

**Responsável pela Amostragem:** Rojano Borges

**Matriz e Origem Amostra:** Água - Água Superficial

**Data de Amostragem:** 11/06/2024 09:39:00

**Data Recebimento:** 11/06/2024 17:00:00

### 03. Resultados:

Parâmetros	Resultados	VMP	Un	Metodologia
		<b>Microbiológicos</b>		
Coliformes Termotolerantes	20000	N.A	NMP/100 mL	APHA
Escherichia coli	10000	até 2000	NMP/100 mL	SMWW 9223 B

**Legislação:** Valores de referência estabelecidos conforme RESOLUÇÃO CONAMA nº 274

**Referência(s) Normativa(s):** Standard Methods for the Examination of Water and Wastewater 22nd Edition,

#### Imagens Relacionadas



### Legenda

NMP/100 mL - Número Mais Provável por 100 mL L.Q. - Limite de Quantificação, VMP - Valor Máximo Permitido, N.A. - Não Aplicável

#### Observações:

Os resultados obtidos restringem-se à amostra analisada. Este relatório de ensaio somente poderá ser reproduzido por inteiro e sem alterações. O Plano de amostragem é de responsabilidade do solicitante.

#### Conclusão:

: Valores para avaliação.

Verificação do Laudo em: <https://techlab.ultralims.com.br/validacao>  
Código de Verificação: 0012200001970000839980202400000

ISRAEL ALMEIDA CARNEIRO:02716722340

19/06/2024 16:07:43

ICP-Brasil - 240315210602Z



## Laudo Nº: 4543.2024.B- V.0

### 01. Dados Contratação:

#### Solicitante:

**Razão Social:** SECRETARIA MUNICIPAL DE URBANISMO E MEIO AMBIENTE  
**CNPJ/CPF:** 04.923.143/0001-26

### 02. Dados da Amostragem:

**Descrição da Amostra:** PONTO 01 - LAGOA DA PARANGABA

**Endereço Amostragem:** Avenida Américo Barreira, 6118 Democrito Rocha **Cidade:** Fortaleza/CE **CEP:** 60440092

**Responsável pela Amostragem:** Paulo Henrique Alvino Ale

**Matriz e Origem Amostra:** Água - Água Superficial

**Data de Amostragem:** 18/06/2024 15:56:00

**Data Recebimento:** 18/06/2024 17:15:00

### 03. Resultados:

Parâmetros	Resultados	VMP	Un	Metodologia
		<b>Microbiológicos</b>		
Coliformes Termotolerantes	180000	N.A	NMP/100 mL	APHA
Escherichia coli	100000	até 2000	NMP/100 mL	SMWW 9223 B

**Legislação:** Valores de referência estabelecidos conforme RESOLUÇÃO CONAMA nº 274

**Referência(s) Normativa(s):** Standard Methods for the Examination of Water and Wastewater 22nd Edition,

#### Imagens Relacionadas



#### Legenda

NMP/100 mL - Número Mais Provável por 100 mL L.Q. - Limite de Quantificação, VMP - Valor Máximo Permitido, N.A. - Não Aplicável

#### Observações:

Os resultados obtidos restringem-se à amostra analisada. Este relatório de ensaio somente poderá ser reproduzido por inteiro e sem alterações. O Plano de amostragem é de responsabilidade do solicitante.

#### Conclusão:

: Valores para avaliação.

Verificação do Laudo em: <https://techlab.ultralims.com.br/validacao>  
Código de Verificação: 0012200001970000838290202400000

ISRAEL ALMEIDA CARNEIRO:02716722340  
25/06/2024 17:59:53

ICP-Brasil - 240315210602Z



Documento assinado eletronicamente conforme MP nº 2.200-2/2001. O uso de certificados emitidos no âmbito da ICP-Brasil tem validade jurídica.

Israel Almeida Carneiro  
CRQ 10200548 - 10ª Região



## Laudo Nº: 4544.2024.B- V.0

### 01. Dados Contratação:

#### Solicitante:

**Razão Social:** SECRETARIA MUNICIPAL DE URBANISMO E MEIO AMBIENTE

**CNPJ/CPF:** 04.923.143/0001-26

### 02. Dados da Amostragem:

**Descrição da Amostra:** PONTO 02 - LAGOA DA PARANGABA

**Endereço Amostragem:** Rua Gomes Brasil,21 Parangaba **Cidade:** Fortaleza/CE **CEP:** 60720150

**Responsável pela Amostragem:** Paulo Henrique Alvino Ale

**Matriz e Origem Amostra:** Água - Água Superficial

**Data de Amostragem:** 18/06/2024 16:02:00

**Data Recebimento:** 18/06/2024 17:15:00

### 03. Resultados:

Parâmetros	Resultados	VMP	Un	Metodologia
	<b>Microbiológicos</b>			
Coliformes Termotolerantes	102000	N.A	NMP/100 mL	APHA
Escherichia coli	44000	até 2000	NMP/100 mL	SMWW 9223 B

**Legislação:** Valores de referência estabelecidos conforme RESOLUÇÃO CONAMA nº 274

**Referência(s) Normativa(s):** Standard Methods for the Examination of Water and Wastewater 22nd Edition,

#### Imagens Relacionadas



### Legenda

NMP/100 mL - Número Mais Provável por 100 mL L.Q. - Limite de Quantificação, VMP - Valor Máximo Permitido, N.A. - Não Aplicável

#### Observações:

Os resultados obtidos restringem-se à amostra analisada. Este relatório de ensaio somente poderá ser reproduzido por inteiro e sem alterações. O Plano de amostragem é de responsabilidade do solicitante.

#### Conclusão:

: Valores para avaliação.

Verificação do Laudo em: <https://techlab.ultralims.com.br/validacao>

Código de Verificação: 0012200001970000838300202400000

ISRAEL ALMEIDA CARNEIRO:02716722340

25/06/2024 17:59:50

ICP-Brasil - 240315210602Z



## Laudo Nº: 4764.2024.B- V.0

### 01. Dados Contratação:

#### Solicitante:

**Razão Social:** SECRETARIA MUNICIPAL DE URBANISMO E MEIO AMBIENTE  
**CNPJ/CPF:** 04.923.143/0001-26

### 02. Dados da Amostragem:

**Descrição da Amostra:** PONTO 01- LAGOA DA PARANGABA

**Endereço Amostragem:** Avenida Américo Barreira,6118 Democrito Rocha **Cidade:** Fortaleza/CE **CEP:** 60440092

**Responsável pela Amostragem:** Paulo Henrique Alvino Ale

**Matriz e Origem Amostra:** Água - Água Superficial

**Data de Amostragem:** 24/06/2024 09:31:00

**Data Recebimento:** 24/06/2024 14:33:00

### 03. Resultados:

Parâmetros	Resultados	VMP	Un	Metodologia
		<b>Microbiológicos</b>		
Coliformes Termotolerantes	1000	N.A	NMP/100 mL	APHA
Escherichia coli	500	até 2000	NMP/100 mL	SMWW 9223 B

**Legislação:** Valores de referência estabelecidos conforme RESOLUÇÃO CONAMA nº 274

**Referência(s) Normativa(s):** Standard Methods for the Examination of Water and Wastewater 22nd Edition,

#### Imagens Relacionadas



#### Legenda

NMP/100 mL - Número Mais Provável por 100 mL L.Q. - Limite de Quantificação, VMP - Valor Máximo Permitido, N.A. - Não Aplicável

#### Observações:

Os resultados obtidos restringem-se à amostra analisada. Este relatório de ensaio somente poderá ser reproduzido por inteiro e sem alterações. O Plano de amostragem é de responsabilidade do solicitante.

#### Conclusão:

: Valores para avaliação.

Verificação do Laudo em: <https://techlab.ultralims.com.br/validacao>  
Código de Verificação: 0012200001970000840500202400000



ISRAEL ALMEIDA CARNEIRO:02716722340  
02/07/2024 18:20:17

ICP-Brasil - 240315210602Z



A blue ink handwritten signature of Israel Almeida Carneiro.

Documento assinado eletronicamente conforme MP nº 2.200-2/2001. O uso de certificados emitidos no âmbito da ICP-Brasil tem validade jurídica.

Israel Almeida Carneiro  
CRQ 10200548 - 10ª Região



## Laudo Nº: 4765.2024.B- V.0

### 01. Dados Contratação:

#### Solicitante:

**Razão Social:** SECRETARIA MUNICIPAL DE URBANISMO E MEIO AMBIENTE  
**CNPJ/CPF:** 04.923.143/0001-26

### 02. Dados da Amostragem:

**Descrição da Amostra:** PONTO 02- LAGOA DA PARANGABA

**Endereço Amostragem:** Rua Gomes Brasil,21 Parangaba **Cidade:** Fortaleza/CE **CEP:** 60720150

**Responsável pela Amostragem:** Paulo Henrique Alvino Ale

**Matriz e Origem Amostra:** Água - Água Superficial

**Data de Amostragem:** 24/06/2024 09:39:00

**Data Recebimento:** 24/06/2024 14:33:00

### 03. Resultados:

Parâmetros	Resultados	VMP	Un	Metodologia
		<b>Microbiológicos</b>		
Coliformes Termotolerantes	1300	N.A	NMP/100 mL	APHA
Escherichia coli	1000	até 2000	NMP/100 mL	SMWW 9223 B

**Legislação:** Valores de referência estabelecidos conforme RESOLUÇÃO CONAMA nº 274

**Referência(s) Normativa(s):** Standard Methods for the Examination of Water and Wastewater 22nd Edition,

#### Imagens Relacionadas



#### Legenda

NMP/100 mL - Número Mais Provável por 100 mL L.Q. - Limite de Quantificação, VMP - Valor Máximo Permitido, N.A. - Não Aplicável

#### Observações:

Os resultados obtidos restringem-se à amostra analisada. Este relatório de ensaio somente poderá ser reproduzido por inteiro e sem alterações. O Plano de amostragem é de responsabilidade do solicitante.

#### Conclusão:

: Valores para avaliação.

Verificação do Laudo em: <https://techlab.ultralims.com.br/validacao>  
Código de Verificação: 0012200001970000840510202400000

ISRAEL ALMEIDA CARNEIRO:02716722340  
02/07/2024 18:20:15

ICP-Brasil - 240315210602Z



## Laudo N°: 4412.2024.B- V.0

### 01. Dados Contratação:

#### Solicitante:

**Razão Social:** SECRETARIA MUNICIPAL DE URBANISMO E MEIO AMBIENTE

**CNPJ/CPF:** 04.923.143/0001-26

### 02. Dados da Amostragem:

**Descrição da Amostra:** PONTO 02 - SAPIRANGA

**Endereço Amostragem:** Rua Francisca Bezerra,s/n Sapiranga\_Coite **Cidade:** Fortaleza/CE **CEP:** 60833561

**Responsável pela Amostragem:** Rojano Borges

**Matriz e Origem Amostra:** Água - Água Superficial

**Data de Amostragem:** 04/06/2024 10:32:00

**Data Recebimento:** 04/06/2024 15:52:00

### 03. Resultados:

Parâmetros	Resultados	VMP	Un	Metodologia
	<b>Microbiológicos</b>			
Coliformes Termotolerantes	Ausente	N.A	NMP/100 mL	APHA
Escherichia coli	Ausente	até 2000	NMP/100 mL	SMWW 9223 B

**Legislação:** Valores de referência estabelecidos conforme RESOLUÇÃO CONAMA nº 274

**Referência(s) Normativa(s):** Standard Methods for the Examination of Water and Wastewater 22nd Edition,

#### Imagens Relacionadas



#### Legenda

NMP/100 mL - Número Mais Provável por 100 mL L.Q. - Limite de Quantificação, VMP - Valor Máximo Permitido, N.A. - Não Aplicável

#### Observações:

Os resultados obtidos restringem-se à amostra analisada. Este relatório de ensaio somente poderá ser reproduzido por inteiro e sem alterações. O Plano de amostragem é de responsabilidade do solicitante.

#### Conclusão:

: Valores para avaliação.

Verificação do Laudo em: <https://techlab.ultralims.com.br/validacao>

Código de Verificação: 0012200001970000836980202400000

ISRAEL ALMEIDA CARNEIRO:02716722340

10/06/2024 15:20:51

ICP-Brasil - 240315210602Z



## Laudo Nº: 4735.2024.B- V.0

### 01. Dados Contratação:

#### Solicitante:

**Razão Social:** SECRETARIA MUNICIPAL DE URBANISMO E MEIO AMBIENTE

**CNPJ/CPF:** 04.923.143/0001-26

### 02. Dados da Amostragem:

**Descrição da Amostra:** PONTO 01 - SAPIRANGA

**Endereço Amostragem:** Travessa Marcelino Melo,2-180 Sapiranga\_Coite **Cidade:** Fortaleza/CE **CEP:** 60833625

**Responsável pela Amostragem:** Rojano Borges

**Matriz e Origem Amostra:** Água - Água Superficial

**Data de Amostragem:** 12/06/2024 10:29:00

**Data Recebimento:** 12/06/2024 15:04:00

### 03. Resultados:

Parâmetros	Resultados	VMP	Un	Metodologia
		<b>Microbiológicos</b>		
Coliformes Termotolerantes	2500	N.A	NMP/100 mL	APHA
Escherichia coli	300	até 2000	NMP/100 mL	SMWW 9223 B

**Legislação:** Valores de referência estabelecidos conforme RESOLUÇÃO CONAMA nº 274

**Referência(s) Normativa(s):** Standard Methods for the Examination of Water and Wastewater 22nd Edition,

#### Imagens Relacionadas



#### Legenda

NMP/100 mL - Número Mais Provável por 100 mL L.Q. - Limite de Quantificação, VMP - Valor Máximo Permitido, N.A. - Não Aplicável

#### Observações:

Os resultados obtidos restringem-se à amostra analisada. Este relatório de ensaio somente poderá ser reproduzido por inteiro e sem alterações. O Plano de amostragem é de responsabilidade do solicitante.

#### Conclusão:

: Valores para avaliação.

Verificação do Laudo em: <https://techlab.ultralims.com.br/validacao>  
Código de Verificação: 0012200001970000840210202400000

ISRAEL ALMEIDA CARNEIRO:02716722340  
19/06/2024 16:09:27

ICP-Brasil - 240315210602Z



A blue ink handwritten signature, appearing to be "Israel Almeida Carneiro".

Documento assinado eletronicamente conforme MP nº 2.200-2/2001. O uso de certificados emitidos no âmbito da ICP-Brasil tem validade jurídica.

Israel Almeida Carneiro  
CRQ 10200548 - 10ª Região



## Laudo Nº: 4734.2024.B- V.0

### 01. Dados Contratação:

#### Solicitante:

**Razão Social:** SECRETARIA MUNICIPAL DE URBANISMO E MEIO AMBIENTE

**CNPJ/CPF:** 04.923.143/0001-26

### 02. Dados da Amostragem:

**Descrição da Amostra:** PONTO 02 - SAPIRANGA

**Endereço Amostragem:** Rua Francisca Bezerra,s/n Sapiranga\_Coite **Cidade:** Fortaleza/CE **CEP:** 60833561

**Responsável pela Amostragem:** Rojano Borges

**Matriz e Origem Amostra:** Água - Água Superficial

**Data de Amostragem:** 12/06/2024 10:32:00

**Data Recebimento:** 12/06/2024 15:04:00

### 03. Resultados:

Parâmetros	Resultados	VMP	Un	Metodologia
		<b>Microbiológicos</b>		
Coliformes Termotolerantes	2800	N.A	NMP/100 mL	APHA
Escherichia coli	300	até 2000	NMP/100 mL	SMWW 9223 B

**Legislação:** Valores de referência estabelecidos conforme RESOLUÇÃO CONAMA nº 274

**Referência(s) Normativa(s):** Standard Methods for the Examination of Water and Wastewater 22nd Edition,

#### Imagens Relacionadas



#### Legenda

NMP/100 mL - Número Mais Provável por 100 mL L.Q. - Limite de Quantificação, VMP - Valor Máximo Permitido, N.A. - Não Aplicável

#### Observações:

Os resultados obtidos restringem-se à amostra analisada. Este relatório de ensaio somente poderá ser reproduzido por inteiro e sem alterações. O Plano de amostragem é de responsabilidade do solicitante.

#### Conclusão:

: Valores para avaliação.

Verificação do Laudo em: <https://techlab.ultralims.com.br/validacao>

Código de Verificação: 0012200001970000840200202400000

ISRAEL ALMEIDA CARNEIRO:02716722340

19/06/2024 16:09:30

ICP-Brasil - 240315210602Z





## Laudo Nº: 4567.2024.B- V.0

### 01. Dados Contratação:

#### Solicitante:

**Razão Social:** SECRETARIA MUNICIPAL DE URBANISMO E MEIO AMBIENTE

**CNPJ/CPF:** 04.923.143/0001-26

### 02. Dados da Amostragem:

**Descrição da Amostra:** PONTO 01 - SAPIRANGA

**Endereço Amostragem:** Travessa Marcelino Melo,2-180 Sapiranga\_Coite **Cidade:** Fortaleza/CE **CEP:** 60833625

**Responsável pela Amostragem:** Rojano Borges

**Matriz e Origem Amostra:** Água - Água Superficial

**Data de Amostragem:** 18/06/2024 10:17:00

**Data Recebimento:** 18/06/2024 15:35:00

### 03. Resultados:

Parâmetros	Resultados	VMP	Un	Metodologia
		<b>Microbiológicos</b>		
Coliformes Termotolerantes	100	N.A	NMP/100 mL	APHA
Escherichia coli	Ausente	até 2000	NMP/100 mL	SMWW 9223 B

**Legislação:** Valores de referência estabelecidos conforme RESOLUÇÃO CONAMA nº 274

**Referência(s) Normativa(s):** Standard Methods for the Examination of Water and Wastewater 22nd Edition,

#### Imagens Relacionadas



#### Legenda

NMP/100 mL - Número Mais Provável por 100 mL L.Q. - Limite de Quantificação, VMP - Valor Máximo Permitido, N.A. - Não Aplicável

#### Observações:

Os resultados obtidos restringem-se à amostra analisada. Este relatório de ensaio somente poderá ser reproduzido por inteiro e sem alterações. O Plano de amostragem é de responsabilidade do solicitante.

#### Conclusão:

: Valores para avaliação.

Verificação do Laudo em: <https://techlab.ultralims.com.br/validacao>  
Código de Verificação: 0012200001970000838530202400000

ISRAEL ALMEIDA CARNEIRO:02716722340  
25/06/2024 17:58:46

ICP-Brasil - 240315210602Z



A blue ink handwritten signature of Israel Almeida Carneiro.

Documento assinado eletronicamente conforme MP nº 2.200-2/2001. O uso de certificados emitidos no âmbito da ICP-Brasil tem validade jurídica.

Israel Almeida Carneiro  
CRQ 10200548 - 10ª Região



## Laudo Nº: 4566.2024.B- V.0

### 01. Dados Contratação:

#### Solicitante:

**Razão Social:** SECRETARIA MUNICIPAL DE URBANISMO E MEIO AMBIENTE

**CNPJ/CPF:** 04.923.143/0001-26

### 02. Dados da Amostragem:

**Descrição da Amostra:** PONTO 02 - SAPIRANGA

**Endereço Amostragem:** Rua Francisca Bezerra,s/n Sapiranga\_Coite **Cidade:** Fortaleza/CE **CEP:** 60833561

**Responsável pela Amostragem:** Rojanio Borges

**Matriz e Origem Amostra:** Água - Água Superficial

**Data de Amostragem:** 18/06/2024 10:09:00

**Data Recebimento:** 18/06/2024 15:35:00

### 03. Resultados:

Parâmetros	Resultados	VMP	Un	Metodologia
	<b>Microbiológicos</b>			
Coliformes Termotolerantes	100	N.A	NMP/100 mL	APHA
Escherichia coli	Ausente	até 2000	NMP/100 mL	SMWW 9223 B

**Legislação:** Valores de referência estabelecidos conforme RESOLUÇÃO CONAMA nº 274

**Referência(s) Normativa(s):** Standard Methods for the Examination of Water and Wastewater 22nd Edition,

#### Imagens Relacionadas



#### Legenda

NMP/100 mL - Número Mais Provável por 100 mL L.Q. - Limite de Quantificação, VMP - Valor Máximo Permitido, N.A. - Não Aplicável

#### Observações:

Os resultados obtidos restringem-se à amostra analisada. Este relatório de ensaio somente poderá ser reproduzido por inteiro e sem alterações. O Plano de amostragem é de responsabilidade do solicitante.

#### Conclusão:

: Valores para avaliação.

Verificação do Laudo em: <https://techlab.ultralims.com.br/validacao>

Código de Verificação: 0012200001970000838520202400000

ISRAEL ALMEIDA CARNEIRO:02716722340

25/06/2024 17:58:49

ICP-Brasil - 240315210602Z



## Laudo Nº: 4756.2024.B- V.0

### 01. Dados Contratação:

#### Solicitante:

**Razão Social:** SECRETARIA MUNICIPAL DE URBANISMO E MEIO AMBIENTE  
**CNPJ/CPF:** 04.923.143/0001-26

### 02. Dados da Amostragem:

**Descrição da Amostra:** SAPIRANGA 01

**Endereço Amostragem:** Travessa Marcelino Melo,2-180 Sapiranga\_Coite **Cidade:** Fortaleza/CE **CEP:** 60833625

**Responsável pela Amostragem:** Paulo Henrique Alvino Ale

**Matriz e Origem Amostra:** Água - Água Superficial

**Data de Amostragem:** 25/06/2024 10:56:00

**Data Recebimento:** 25/06/2024 12:02:00

### 03. Resultados:

Parâmetros	Resultados	VMP	Un	Metodologia
	<b>Microbiológicos</b>			
Coliformes Termotolerantes	Ausente	N.A	NMP/100 mL	APHA
Escherichia coli	Ausente	até 2000	NMP/100 mL	SMWW 9223 B

**Legislação:** Valores de referência estabelecidos conforme RESOLUÇÃO CONAMA nº 274

**Referência(s) Normativa(s):** Standard Methods for the Examination of Water and Wastewater 22nd Edition,

#### Imagens Relacionadas



#### Legenda

NMP/100 mL - Número Mais Provável por 100 mL L.Q. - Limite de Quantificação, VMP - Valor Máximo Permitido, N.A. - Não Aplicável

#### Observações:

Os resultados obtidos restringem-se à amostra analisada. Este relatório de ensaio somente poderá ser reproduzido por inteiro e sem alterações. O Plano de amostragem é de responsabilidade do solicitante.

#### Conclusão:

: Valores para avaliação.

Verificação do Laudo em: <https://techlab.ultralims.com.br/validacao>  
Código de Verificação: 0012200001970000840420202400000

ISRAEL ALMEIDA CARNEIRO:02716722340  
02/07/2024 18:05:18

ICP-Brasil - 240315210602Z



Documento assinado eletronicamente conforme MP nº 2.200-2/2001. O uso de certificados emitidos no âmbito da ICP-Brasil tem validade jurídica.

Israel Almeida Carneiro  
CRQ 10200548 - 10ª Região



## Laudo Nº: 4755.2024.B- V.0

### 01. Dados Contratação:

#### Solicitante:

**Razão Social:** SECRETARIA MUNICIPAL DE URBANISMO E MEIO AMBIENTE  
**CNPJ/CPF:** 04.923.143/0001-26

### 02. Dados da Amostragem:

**Descrição da Amostra:** SAPIRANGA 02

**Endereço Amostragem:** Rua Francisca Bezerra,s/n Sapiranga\_Coite **Cidade:** Fortaleza/CE **CEP:** 60833561

**Responsável pela Amostragem:** Paulo Henrique Alvino Ale

**Matriz e Origem Amostra:** Água - Água Superficial

**Data de Amostragem:** 25/06/2024 10:56:00

**Data Recebimento:** 25/06/2024 12:02:00

### 03. Resultados:

Parâmetros	Resultados	VMP	Un	Metodologia
	<b>Microbiológicos</b>			
Coliformes Termotolerantes	Ausente	N.A	NMP/100 mL	APHA
Escherichia coli	Ausente	até 2000	NMP/100 mL	SMWW 9223 B

**Legislação:** Valores de referência estabelecidos conforme RESOLUÇÃO CONAMA nº 274

**Referência(s) Normativa(s):** Standard Methods for the Examination of Water and Wastewater 22nd Edition,

#### Imagens Relacionadas



#### Legenda

NMP/100 mL - Número Mais Provável por 100 mL L.Q. - Limite de Quantificação, VMP - Valor Máximo Permitido, N.A. - Não Aplicável

#### Observações:

Os resultados obtidos restringem-se à amostra analisada. Este relatório de ensaio somente poderá ser reproduzido por inteiro e sem alterações. O Plano de amostragem é de responsabilidade do solicitante.

#### Conclusão:

: Valores para avaliação.

Verificação do Laudo em: <https://techlab.ultralims.com.br/validacao>  
Código de Verificação: 0012200001970000840410202400000

ISRAEL ALMEIDA CARNEIRO:02716722340  
02/07/2024 18:05:21

ICP-Brasil - 240315210602Z





## Laudo Nº: 4413.2024.B- V.0

### 01. Dados Contratação:

#### Solicitante:

**Razão Social:** SECRETARIA MUNICIPAL DE URBANISMO E MEIO AMBIENTE  
**CNPJ/CPF:** 04.923.143/0001-26

### 02. Dados da Amostragem:

**Descrição da Amostra:** PONTO 01 - SAPIRANGA

**Endereço Amostragem:** Travessa Marcelino Melo,2-180 Sapiranga\_Coite **Cidade:** Fortaleza/CE **CEP:** 60833625

**Responsável pela Amostragem:** Rojano Borges

**Matriz e Origem Amostra:** Água - Água Superficial

**Data de Amostragem:** 04/06/2024 10:32:00

**Data Recebimento:** 04/06/2024 15:52:00

### 03. Resultados:

Parâmetros	Resultados	VMP	Un	Metodologia
	<b>Microbiológicos</b>			
Coliformes Termotolerantes	Ausente	N.A	NMP/100 mL	APHA
Escherichia coli	Ausente	até 2000	NMP/100 mL	SMWW 9223 B

**Legislação:** Valores de referência estabelecidos conforme RESOLUÇÃO CONAMA nº 274

**Referência(s) Normativa(s):** Standard Methods for the Examination of Water and Wastewater 22nd Edition,

#### Imagens Relacionadas



#### Legenda

NMP/100 mL - Número Mais Provável por 100 mL L.Q. - Limite de Quantificação, VMP - Valor Máximo Permitido, N.A. - Não Aplicável

#### Observações:

Os resultados obtidos restringem-se à amostra analisada. Este relatório de ensaio somente poderá ser reproduzido por inteiro e sem alterações. O Plano de amostragem é de responsabilidade do solicitante.

#### Conclusão:

: Valores para avaliação.

Verificação do Laudo em: <https://techlab.ultralims.com.br/validacao>  
Código de Verificação: 0012200001970000836990202400000

ISRAEL ALMEIDA CARNEIRO:02716722340  
10/06/2024 15:20:47

ICP-Brasil - 240315210602Z



Documento assinado eletronicamente conforme MP nº 2.200-2/2001. O uso de certificados emitidos no âmbito da ICP-Brasil tem validade jurídica.

Israel Almeida Carneiro  
CRQ 10200548 - 10ª Região

