

Relatório de Ensaios Nº: 920.2026.B- V.0

01. Dados Contratação:

Solicitante:

Razão Social: SECRETARIA MUNICIPAL DE URBANISMO E MEIO AMBIENTE
CNPJ/CPF: 04.923.143/0001-26

02. Dados da Amostragem:

Descrição da Amostra: PONTO 01 - AÇUDE DO DANILO
Endereço Amostragem: Rua Penápolis,300 Messejana **Cidade:** Fortaleza/CE **CEP:** 60871130
Responsável pela Amostragem: Rojanio Borges
Matriz e Origem Amostra: Água - Água Superficial
Data de Amostragem: 04/02/2026 11:53:00
Data Recebimento: 04/02/2026 14:30:00

03. Resultados:

Parâmetros	Resultados	VMP Microbiológicos	Un	Metodologia
Coliformes Termotolerantes	500	até 2500	NMP/100 mL	SMWW 9221B, C e E.
Escherichia coli	200	até 2000	NMP/100 mL	SMWW 9223 B

Legislação: Valores de referência estabelecidos conforme RESOLUÇÃO CONAMA nº 274, e Art. 2º

Referência(s) Normativa(s): Standard Methods for the Examination of Water and Wastewater, 24th ed. Washington DC: APHA Press; 2023,

Imagens Relacionadas



Legenda

NMP/100 mL - Número Mais Provável por 100 mL L.Q. - Limite de Quantificação, VMP - Valor Máximo Permitido, N.A. - Não Aplicável

Observações:

Informações Gerais:

- Os resultados deste relatório referem-se exclusivamente à amostra analisada.
- Todas as informações do cliente relacionadas a este trabalho são protegidas por nossa Política de Confidencialidade.
- Se a coleta de amostras for realizada pela TSA, seguirá os procedimentos dos respectivos POPs.
- Nenhuma informação deste relatório pode ser reproduzida ou modificada sem autorização formal da TSA Laboratórios LTDA.
- Quando a coleta é feita pelo cliente, as amostras são analisadas no estado em que são recebidas. A TSA não se responsabiliza por dados fornecidos pelo cliente, pois podem impactar a validade dos resultados.

Local e Data das Análises:

A TSA assegura que todas as análises são realizadas dentro do prazo de validade de cada parâmetro, seguindo os métodos de ensaio e procedimentos de coleta e controle de amostras, quando todo o processo analítico (coleta e análise) é de responsabilidade do laboratório. Caso a coleta seja de responsabilidade do cliente e ocorra algum desvio, o cliente será consultado previamente pelo Setor Técnico sobre o tratamento das amostras e a continuidade do processo analítico. Todas as datas estão registradas nos dados brutos e podem ser solicitadas a qualquer momento pelo interessado. Quando o ensaio é realizado com restrições, essas informações são incluídas no relatório.

Local de realização das atividades: TSA Laboratórios LTDA, Rua Manoel Padilha, 201, Fátima, Fortaleza-CE. CEP 60040550.

Regra de Decisão:

A incerteza não é considerada para a decisão de conformidade, interpretações ou opiniões, uma vez que os valores podem variar para mais ou para menos. Dessa forma, a TSA utiliza o resultado obtido como base para a declaração de aprovação ou reprovação, exceto quando a regra de decisão é específica da norma em questão. Interpretações e opiniões não fazem parte do escopo de acreditação do laboratório.

Conclusão: Valores para avaliação.

20/02/2026 14:18:54



Documento assinado eletronicamente conforme MP nº 2.200-2/2001. O uso de certificados emitidos no âmbito da ICP-Brasil tem validade jurídica.

Israel A Carneiro
CRQ 10200548 - 10ª Região

Verificação do relatório em: <https://tsa.ultralims.com.br/public/validacao>
Código de Verificação: 019c7c0f-c61d-79dd-9bfe-62ba0240bd93



TSA LABORATÓRIOS LTDA, CNPJ: 18.962.841/0001-45



Rua Manoel Padilha, 201 - Fátima
CEP: 60.040-550 - Fortaleza/CE



(85) 4141.3369
(85) 9 9887.2200



contato@tsalaboratorios.com.br
www.tsalaboratorios.com.br

Relatório de Ensaios Nº: 952.2026.B- V.0

01. Dados Contratação:

Solicitante:

Razão Social: SECRETARIA MUNICIPAL DE URBANISMO E MEIO AMBIENTE
CNPJ/CPF: 04.923.143/0001-26

02. Dados da Amostragem:

Descrição da Amostra: PONTO 01 - AÇUDE DANILO
Endereço Amostragem: Rua Penápolis,300 Messejana **Cidade:** Fortaleza/CE **CEP:** 60871130
Responsável pela Amostragem: Rojanio Borges
Matriz e Origem Amostra: Água - Água Superficial
Data de Amostragem: 09/02/2026 09:24:00
Data Recebimento: 09/02/2026 16:23:00

03. Resultados:

Parâmetros	Resultados	VMP Microbiológicos	Un	Metodologia
Coliformes Termotolerantes	400	até 2500	NMP/100 mL	SMWW 9221B, C e E.
Escherichia coli	100	até 2000	NMP/100 mL	SMWW 9223 B

Legislação: Valores de referência estabelecidos conforme RESOLUÇÃO CONAMA nº 274, e Art. 2º

Referência(s) Normativa(s): Standard Methods for the Examination of Water and Wastewater, 24th ed. Washington DC: APHA Press; 2023,

Imagens Relacionadas



Legenda

NMP/100 mL - Número Mais Provável por 100 mL L.Q. - Limite de Quantificação, VMP - Valor Máximo Permitido, N.A. - Não Aplicável

Observações:

Informações Gerais:

- Os resultados deste relatório referem-se exclusivamente à amostra analisada.
- Todas as informações do cliente relacionadas a este trabalho são protegidas por nossa Política de Confidencialidade.
- Se a coleta de amostras for realizada pela TSA, seguirá os procedimentos dos respectivos POPs.
- Nenhuma informação deste relatório pode ser reproduzida ou modificada sem autorização formal da TSA Laboratórios LTDA.
- Quando a coleta é feita pelo cliente, as amostras são analisadas no estado em que são recebidas. A TSA não se responsabiliza por dados fornecidos pelo cliente, pois podem impactar a validade dos resultados.

Local e Data das Análises:

A TSA assegura que todas as análises são realizadas dentro do prazo de validade de cada parâmetro, seguindo os métodos de ensaio e procedimentos de coleta e controle de amostras, quando todo o processo analítico (coleta e análise) é de responsabilidade do laboratório. Caso a coleta seja de responsabilidade do cliente e ocorra algum desvio, o cliente será consultado previamente pelo Setor Técnico sobre o tratamento das amostras e a continuidade do processo analítico. Todas as datas estão registradas nos dados brutos e podem ser solicitadas a qualquer momento pelo interessado. Quando o ensaio é realizado com restrições, essas informações são incluídas no relatório.

Local de realização das atividades: TSA Laboratórios LTDA, Rua Manoel Padilha, 201, Fátima, Fortaleza-CE. CEP 60040550.

Regra de Decisão:

A incerteza não é considerada para a decisão de conformidade, interpretações ou opiniões, uma vez que os valores podem variar para mais ou para menos. Dessa forma, a TSA utiliza o resultado obtido como base para a declaração de aprovação ou reprovação, exceto quando a regra de decisão é específica da norma em questão. Interpretações e opiniões não fazem parte do escopo de acreditação do laboratório.

Conclusão: Valores para avaliação.

20/02/2026 13:11:52



Documento assinado eletronicamente conforme MP nº 2.200-2/2001. O uso de certificados emitidos no âmbito da ICP-Brasil tem validade jurídica.

Israel A Carneiro
CRQ 10200548 - 10ª Região

Verificação do relatório em: <https://tsa.ultralims.com.br/public/validacao>
Código de Verificação: 019c7bd2-6757-72e9-8e6a-2fbdb3ebfc89



TSA LABORATÓRIOS LTDA, CNPJ: 18.962.841/0001-45



Rua Manoel Padilha, 201 - Fátima
CEP: 60.040-550 - Fortaleza/CE



(85) 4141.3369
(85) 9 9887.2200



contato@tsalaboratorios.com.br
www.tsalaboratorios.com.br

Relatório de Ensaios Nº: 984.2026.B- V.0

01. Dados Contratação:

Solicitante:

Razão Social: SECRETARIA MUNICIPAL DE URBANISMO E MEIO AMBIENTE
CNPJ/CPF: 04.923.143/0001-26

02. Dados da Amostragem:

Descrição da Amostra: PONTO 01 - AÇUDE DANILO
Endereço Amostragem: Rua Penápolis,300 Messejana **Cidade:** Fortaleza/CE **CEP:** 60871130
Responsável pela Amostragem: Rojanio Borges
Matriz e Origem Amostra: Água - Água Superficial
Data de Amostragem: 18/02/2026 09:50:00
Data Recebimento: 18/02/2026 14:27:00

03. Resultados:

Parâmetros	Resultados	VMP Microbiológicos	Un	Metodologia
Coliformes Termotolerantes	2.600	até 2500	NMP/100 mL	SMWW 9221B, C e E.
Escherichia coli	900	até 2000	NMP/100 mL	SMWW 9223 B

Legislação: Valores de referência estabelecidos conforme RESOLUÇÃO CONAMA nº 274, e Art. 2º

Referência(s) Normativa(s): Standard Methods for the Examination of Water and Wastewater, 24th ed. Washington DC: APHA Press; 2023,

Imagens Relacionadas



Legenda

NMP/100 mL - Número Mais Provável por 100 mL L.Q. - Limite de Quantificação, VMP - Valor Máximo Permitido, N.A. - Não Aplicável

Observações:

Informações Gerais:

- Os resultados deste relatório referem-se exclusivamente à amostra analisada.
- Todas as informações do cliente relacionadas a este trabalho são protegidas por nossa Política de Confidencialidade.
- Se a coleta de amostras for realizada pela TSA, seguirá os procedimentos dos respectivos POPs.
- Nenhuma informação deste relatório pode ser reproduzida ou modificada sem autorização formal da TSA Laboratórios LTDA.
- Quando a coleta é feita pelo cliente, as amostras são analisadas no estado em que são recebidas. A TSA não se responsabiliza por dados fornecidos pelo cliente, pois podem impactar a validade dos resultados.

Local e Data das Análises:

A TSA assegura que todas as análises são realizadas dentro do prazo de validade de cada parâmetro, seguindo os métodos de ensaio e procedimentos de coleta e controle de amostras, quando todo o processo analítico (coleta e análise) é de responsabilidade do laboratório. Caso a coleta seja de responsabilidade do cliente e ocorra algum desvio, o cliente será consultado previamente pelo Setor Técnico sobre o tratamento das amostras e a continuidade do processo analítico. Todas as datas estão registradas nos dados brutos e podem ser solicitadas a qualquer momento pelo interessado. Quando o ensaio é realizado com restrições, essas informações são incluídas no relatório.

Local de realização das atividades: TSA Laboratórios LTDA, Rua Manoel Padilha, 201, Fátima, Fortaleza-CE. CEP 60040550.

Regra de Decisão:

A incerteza não é considerada para a decisão de conformidade, interpretações ou opiniões, uma vez que os valores podem variar para mais ou para menos. Dessa forma, a TSA utiliza o resultado obtido como base para a declaração de aprovação ou reprovação, exceto quando a regra de decisão é específica da norma em questão. Interpretações e opiniões não fazem parte do escopo de acreditação do laboratório.

Conclusão: Valores para avaliação.

03/03/2026 12:32:14



Documento assinado eletronicamente conforme MP nº 2.200-2/2001. O uso de certificados emitidos no âmbito da ICP-Brasil tem validade jurídica.

Israel A Carneiro
CRQ 10200548 - 10ª Região

Verificação do relatório em: <https://tsa.ultralims.com.br/public/validacao>
Código de Verificação: 019cb454-1335-7091-9310-d7a86d7f8fad



TSA LABORATÓRIOS LTDA, CNPJ: 18.962.841/0001-45

Rua Manoel Padilha, 201 - Fátima
CEP: 60.040-550 - Fortaleza/CE

(85) 4141.3369
 (85) 9 9887.2200

contato@tsalaboratorios.com.br
 www.tsalaboratorios.com.br

Relatório de Ensaios Nº: 1016.2026.B- V.0

01. Dados Contratação:

Solicitante:

Razão Social: SECRETARIA MUNICIPAL DE URBANISMO E MEIO AMBIENTE
CNPJ/CPF: 04.923.143/0001-26

02. Dados da Amostragem:

Descrição da Amostra: PONTO 01 - AÇUDE DANILO
Endereço Amostragem: Rua Penápolis,300 Messejana **Cidade:** Fortaleza/CE **CEP:** 60871130
Responsável pela Amostragem: Rojanio Borges
Matriz e Origem Amostra: Água - Água Superficial
Data de Amostragem: 25/02/2026 08:36:00
Data Recebimento: 25/02/2026 10:01:00

03. Resultados:

Parâmetros	Resultados	VMP Microbiológicos	Un	Metodologia
Coliformes Termotolerantes	1.900	até 2500	NMP/100 mL	SMWW 9221B, C e E.
Escherichia coli	800	até 2000	NMP/100 mL	SMWW 9223 B

Legislação: Valores de referência estabelecidos conforme RESOLUÇÃO CONAMA nº 274, e Art. 2º

Referência(s) Normativa(s): Standard Methods for the Examination of Water and Wastewater, 24th ed. Washington DC: APHA Press; 2023,

Imagens Relacionadas



Legenda

NMP/100 mL - Número Mais Provável por 100 mL L.Q. - Limite de Quantificação, VMP - Valor Máximo Permitido, N.A. - Não Aplicável

Observações:

Informações Gerais:

- Os resultados deste relatório referem-se exclusivamente à amostra analisada.
- Todas as informações do cliente relacionadas a este trabalho são protegidas por nossa Política de Confidencialidade.
- Se a coleta de amostras for realizada pela TSA, seguirá os procedimentos dos respectivos POPs.
- Nenhuma informação deste relatório pode ser reproduzida ou modificada sem autorização formal da TSA Laboratórios LTDA.
- Quando a coleta é feita pelo cliente, as amostras são analisadas no estado em que são recebidas. A TSA não se responsabiliza por dados fornecidos pelo cliente, pois podem impactar a validade dos resultados.

Local e Data das Análises:

A TSA assegura que todas as análises são realizadas dentro do prazo de validade de cada parâmetro, seguindo os métodos de ensaio e procedimentos de coleta e controle de amostras, quando todo o processo analítico (coleta e análise) é de responsabilidade do laboratório. Caso a coleta seja de responsabilidade do cliente e ocorra algum desvio, o cliente será consultado previamente pelo Setor Técnico sobre o tratamento das amostras e a continuidade do processo analítico. Todas as datas estão registradas nos dados brutos e podem ser solicitadas a qualquer momento pelo interessado. Quando o ensaio é realizado com restrições, essas informações são incluídas no relatório.

Local de realização das atividades: TSA Laboratórios LTDA, Rua Manoel Padilha, 201, Fátima, Fortaleza-CE. CEP 60040550.

Regra de Decisão:

A incerteza não é considerada para a decisão de conformidade, interpretações ou opiniões, uma vez que os valores podem variar para mais ou para menos. Dessa forma, a TSA utiliza o resultado obtido como base para a declaração de aprovação ou reprovação, exceto quando a regra de decisão é específica da norma em questão. Interpretações e opiniões não fazem parte do escopo de acreditação do laboratório.

Conclusão: Valores para avaliação.

10/03/2026 17:05:57



Documento assinado eletronicamente conforme MP nº 2.200-2/2001. O uso de certificados emitidos no âmbito da ICP-Brasil tem validade jurídica.

Israel A Carneiro
CRQ 10200548 - 10ª Região

Verificação do relatório em: <https://tsa.ultralims.com.br/public/validacao>
Código de Verificação: 019cd95b-2ebd-714f-8668-ccf78c94790c



TSA LABORATÓRIOS LTDA, CNPJ: 18.962.841/0001-45

Rua Manoel Padilha, 201 - Fátima
CEP: 60.040-550 - Fortaleza/CE

(85) 4141.3369
 (85) 9 9887.2200

contato@tsalaboratorios.com.br
 www.tsalaboratorios.com.br

Relatório de Ensaios Nº: 917.2026.B- V.0

01. Dados Contratação:

Solicitante:

Razão Social: SECRETARIA MUNICIPAL DE URBANISMO E MEIO AMBIENTE
CNPJ/CPF: 04.923.143/0001-26

02. Dados da Amostragem:

Descrição da Amostra: PONTO 01 - AÇUDE DO JANGURUSSU
Endereço Amostragem: Rua Paraisópolis, s/n Jangurussu **Cidade:** Fortaleza/CE **CEP:** 60865140
Responsável pela Amostragem: Rojanio Borges
Matriz e Origem Amostra: Água - Água Superficial
Data de Amostragem: 04/02/2026 12:10:00
Data Recebimento: 04/02/2026 14:30:00

03. Resultados:

Parâmetros	Resultados	VMP Microbiológicos	Un	Metodologia
Coliformes Termotolerantes	700	até 2500	NMP/100 mL	SMWW 9221B, C e E.
Escherichia coli	100	até 2000	NMP/100 mL	SMWW 9223 B

Legislação: Valores de referência estabelecidos conforme RESOLUÇÃO CONAMA nº 274, e Art. 2º

Referência(s) Normativa(s): Standard Methods for the Examination of Water and Wastewater, 24th ed. Washington DC: APHA Press; 2023,

Imagens Relacionadas



Legenda

NMP/100 mL - Número Mais Provável por 100 mL L.Q. - Limite de Quantificação, VMP - Valor Máximo Permitido, N.A. - Não Aplicável

Observações:

Informações Gerais:

- Os resultados deste relatório referem-se exclusivamente à amostra analisada.
- Todas as informações do cliente relacionadas a este trabalho são protegidas por nossa Política de Confidencialidade.
- Se a coleta de amostras for realizada pela TSA, seguirá os procedimentos dos respectivos POPs.
- Nenhuma informação deste relatório pode ser reproduzida ou modificada sem autorização formal da TSA Laboratórios LTDA.
- Quando a coleta é feita pelo cliente, as amostras são analisadas no estado em que são recebidas. A TSA não se responsabiliza por dados fornecidos pelo cliente, pois podem impactar a validade dos resultados.

Local e Data das Análises:

A TSA assegura que todas as análises são realizadas dentro do prazo de validade de cada parâmetro, seguindo os métodos de ensaio e procedimentos de coleta e controle de amostras, quando todo o processo analítico (coleta e análise) é de responsabilidade do laboratório. Caso a coleta seja de responsabilidade do cliente e ocorra algum desvio, o cliente será consultado previamente pelo Setor Técnico sobre o tratamento das amostras e a continuidade do processo analítico. Todas as datas estão registradas nos dados brutos e podem ser solicitadas a qualquer momento pelo interessado. Quando o ensaio é realizado com restrições, essas informações são incluídas no relatório.

Local de realização das atividades: TSA Laboratórios LTDA, Rua Manoel Padilha, 201, Fátima, Fortaleza-CE. CEP 60040550.

Regra de Decisão:

A incerteza não é considerada para a decisão de conformidade, interpretações ou opiniões, uma vez que os valores podem variar para mais ou para menos. Dessa forma, a TSA utiliza o resultado obtido como base para a declaração de aprovação ou reprovação, exceto quando a regra de decisão é específica da norma em questão. Interpretações e opiniões não fazem parte do escopo de acreditação do laboratório.

Conclusão: Valores para avaliação.

20/02/2026 14:18:57



Documento assinado eletronicamente conforme MP nº 2.200-2/2001. O uso de certificados emitidos no âmbito da ICP-Brasil tem validade jurídica.

Israel A Carneiro
CRQ 10200548 - 10ª Região

Verificação do relatório em: <https://tsa.ultralims.com.br/public/validacao>
Código de Verificação: 019c7c0f-d027-758e-ab6a-84974380f596



TSA LABORATÓRIOS LTDA, CNPJ: 18.962.841/0001-45



Rua Manoel Padilha, 201 - Fátima
CEP: 60.040-550 - Fortaleza/CE



(85) 4141.3369
(85) 9 9887.2200



contato@tsalaboratorios.com.br
www.tsalaboratorios.com.br

Relatório de Ensaios Nº: 949.2026.B- V.0

01. Dados Contratação:

Solicitante:

Razão Social: SECRETARIA MUNICIPAL DE URBANISMO E MEIO AMBIENTE
CNPJ/CPF: 04.923.143/0001-26

02. Dados da Amostragem:

Descrição da Amostra: PONTO 01 - AÇUDE JANGURUSSU
Endereço Amostragem: Rua Paraisópolis, s/n Jangurussu **Cidade:** Fortaleza/CE **CEP:** 60865140
Responsável pela Amostragem: Rojanio Borges
Matriz e Origem Amostra: Água - Água Superficial
Data de Amostragem: 09/02/2026 09:06:00
Data Recebimento: 09/02/2026 16:23:00

03. Resultados:

Parâmetros	Resultados	VMP Microbiológicos	Un	Metodologia
Coliformes Termotolerantes	400	até 2500	NMP/100 mL	SMWW 9221B, C e E.
Escherichia coli	100	até 2000	NMP/100 mL	SMWW 9223 B

Legislação: Valores de referência estabelecidos conforme RESOLUÇÃO CONAMA nº 274, e Art. 2º

Referência(s) Normativa(s): Standard Methods for the Examination of Water and Wastewater, 24th ed. Washington DC: APHA Press; 2023,

Imagens Relacionadas



Legenda

NMP/100 mL - Número Mais Provável por 100 mL L.Q. - Limite de Quantificação, VMP - Valor Máximo Permitido, N.A. - Não Aplicável

Observações:

Informações Gerais:

- Os resultados deste relatório referem-se exclusivamente à amostra analisada.
- Todas as informações do cliente relacionadas a este trabalho são protegidas por nossa Política de Confidencialidade.
- Se a coleta de amostras for realizada pela TSA, seguirá os procedimentos dos respectivos POPs.
- Nenhuma informação deste relatório pode ser reproduzida ou modificada sem autorização formal da TSA Laboratórios LTDA.
- Quando a coleta é feita pelo cliente, as amostras são analisadas no estado em que são recebidas. A TSA não se responsabiliza por dados fornecidos pelo cliente, pois podem impactar a validade dos resultados.

Local e Data das Análises:

A TSA assegura que todas as análises são realizadas dentro do prazo de validade de cada parâmetro, seguindo os métodos de ensaio e procedimentos de coleta e controle de amostras, quando todo o processo analítico (coleta e análise) é de responsabilidade do laboratório. Caso a coleta seja de responsabilidade do cliente e ocorra algum desvio, o cliente será consultado previamente pelo Setor Técnico sobre o tratamento das amostras e a continuidade do processo analítico. Todas as datas estão registradas nos dados brutos e podem ser solicitadas a qualquer momento pelo interessado. Quando o ensaio é realizado com restrições, essas informações são incluídas no relatório.

Local de realização das atividades: TSA Laboratórios LTDA, Rua Manoel Padilha, 201, Fátima, Fortaleza-CE. CEP 60040550.

Regra de Decisão:

A incerteza não é considerada para a decisão de conformidade, interpretações ou opiniões, uma vez que os valores podem variar para mais ou para menos. Dessa forma, a TSA utiliza o resultado obtido como base para a declaração de aprovação ou reprovação, exceto quando a regra de decisão é específica da norma em questão. Interpretações e opiniões não fazem parte do escopo de acreditação do laboratório.

Conclusão: Valores para avaliação.

20/02/2026 13:11:54



Documento assinado eletronicamente conforme MP nº 2.200-2/2001. O uso de certificados emitidos no âmbito da ICP-Brasil tem validade jurídica.

Israel A Carneiro
CRQ 10200548 - 10ª Região

Verificação do relatório em: <https://tsa.ultralims.com.br/public/validacao>
Código de Verificação: 019c7bd2-70cf-711d-8aab-7431fbcc4c02



TSA LABORATÓRIOS LTDA, CNPJ: 18.962.841/0001-45



Rua Manoel Padilha, 201 - Fátima
CEP: 60.040-550 - Fortaleza/CE



(85) 4141.3369
(85) 9 9887.2200



contato@tsalaboratorios.com.br
www.tsalaboratorios.com.br

Relatório de Ensaios Nº: 981.2026.B- V.0

01. Dados Contratação:

Solicitante:

Razão Social: SECRETARIA MUNICIPAL DE URBANISMO E MEIO AMBIENTE
CNPJ/CPF: 04.923.143/0001-26

02. Dados da Amostragem:

Descrição da Amostra: PONTO 01 - AÇUDE JANGURUSSU
Endereço Amostragem: Rua Paraisópolis, s/n Jangurussu **Cidade:** Fortaleza/CE **CEP:** 60865140
Responsável pela Amostragem: Rojanio Borges
Matriz e Origem Amostra: Água - Água Superficial
Data de Amostragem: 18/02/2026 09:20:00
Data Recebimento: 18/02/2026 14:27:00

03. Resultados:

Parâmetros	Resultados	VMP Microbiológicos	Un	Metodologia
Coliformes Termotolerantes	150.000	até 2500	NMP/100 mL	SMWW 9221B, C e E.
Escherichia coli	50000	até 2000	NMP/100 mL	SMWW 9223 B

Legislação: Valores de referência estabelecidos conforme RESOLUÇÃO CONAMA nº 274, e Art. 2º

Referência(s) Normativa(s): Standard Methods for the Examination of Water and Wastewater, 24th ed. Washington DC: APHA Press; 2023,

Imagens Relacionadas



Legenda

NMP/100 mL - Número Mais Provável por 100 mL L.Q. - Limite de Quantificação, VMP - Valor Máximo Permitido, N.A. - Não Aplicável

Observações:

Informações Gerais:

- Os resultados deste relatório referem-se exclusivamente à amostra analisada.
- Todas as informações do cliente relacionadas a este trabalho são protegidas por nossa Política de Confidencialidade.
- Se a coleta de amostras for realizada pela TSA, seguirá os procedimentos dos respectivos POPs.
- Nenhuma informação deste relatório pode ser reproduzida ou modificada sem autorização formal da TSA Laboratórios LTDA.
- Quando a coleta é feita pelo cliente, as amostras são analisadas no estado em que são recebidas. A TSA não se responsabiliza por dados fornecidos pelo cliente, pois podem impactar a validade dos resultados.

Local e Data das Análises:

A TSA assegura que todas as análises são realizadas dentro do prazo de validade de cada parâmetro, seguindo os métodos de ensaio e procedimentos de coleta e controle de amostras, quando todo o processo analítico (coleta e análise) é de responsabilidade do laboratório. Caso a coleta seja de responsabilidade do cliente e ocorra algum desvio, o cliente será consultado previamente pelo Setor Técnico sobre o tratamento das amostras e a continuidade do processo analítico. Todas as datas estão registradas nos dados brutos e podem ser solicitadas a qualquer momento pelo interessado. Quando o ensaio é realizado com restrições, essas informações são incluídas no relatório.

Local de realização das atividades: TSA Laboratórios LTDA, Rua Manoel Padilha, 201, Fátima, Fortaleza-CE. CEP 60040550.

Regra de Decisão:

A incerteza não é considerada para a decisão de conformidade, interpretações ou opiniões, uma vez que os valores podem variar para mais ou para menos. Dessa forma, a TSA utiliza o resultado obtido como base para a declaração de aprovação ou reprovação, exceto quando a regra de decisão é específica da norma em questão. Interpretações e opiniões não fazem parte do escopo de acreditação do laboratório.

Conclusão: Valores para avaliação.

03/03/2026 12:32:17



Documento assinado eletronicamente conforme MP nº 2.200-2/2001. O uso de certificados emitidos no âmbito da ICP-Brasil tem validade jurídica.

Israel A Carneiro
CRQ 10200548 - 10ª Região

Verificação do relatório em: <https://tsa.ultralims.com.br/public/validacao>
Código de Verificação: 019cb454-1c78-7c39-8135-19b6a6446de7



TSA LABORATÓRIOS LTDA, CNPJ: 18.962.841/0001-45



Rua Manoel Padilha, 201 - Fátima
CEP: 60.040-550 - Fortaleza/CE



(85) 4141.3369
(85) 9 9887.2200



contato@tsalaboratorios.com.br
www.tsalaboratorios.com.br

Relatório de Ensaios Nº: 1013.2026.B- V.0

01. Dados Contratação:

Solicitante:

Razão Social: SECRETARIA MUNICIPAL DE URBANISMO E MEIO AMBIENTE
CNPJ/CPF: 04.923.143/0001-26

02. Dados da Amostragem:

Descrição da Amostra: PONTO 01 - AÇUDE JANGURUSSU
Endereço Amostragem: Rua Paraisópolis, s/n Jangurussu **Cidade:** Fortaleza/CE **CEP:** 60865140
Responsável pela Amostragem: Rojanio Borges
Matriz e Origem Amostra: Água - Água Superficial
Data de Amostragem: 25/02/2026 08:18:00
Data Recebimento: 25/02/2026 10:01:00

03. Resultados:

Parâmetros	Resultados	VMP Microbiológicos	Un	Metodologia
Coliformes Termotolerantes	120.000	até 2500	NMP/100 mL	SMWW 9221B, C e E.
Escherichia coli	30000	até 2000	NMP/100 mL	SMWW 9223 B

Legislação: Valores de referência estabelecidos conforme RESOLUÇÃO CONAMA nº 274, e Art. 2º

Referência(s) Normativa(s): Standard Methods for the Examination of Water and Wastewater, 24th ed. Washington DC: APHA Press; 2023,

Imagens Relacionadas



Legenda

NMP/100 mL - Número Mais Provável por 100 mL L.Q. - Limite de Quantificação, VMP - Valor Máximo Permitido, N.A. - Não Aplicável

Observações:

Informações Gerais:

- Os resultados deste relatório referem-se exclusivamente à amostra analisada.
- Todas as informações do cliente relacionadas a este trabalho são protegidas por nossa Política de Confidencialidade.
- Se a coleta de amostras for realizada pela TSA, seguirá os procedimentos dos respectivos POPs.
- Nenhuma informação deste relatório pode ser reproduzida ou modificada sem autorização formal da TSA Laboratórios LTDA.
- Quando a coleta é feita pelo cliente, as amostras são analisadas no estado em que são recebidas. A TSA não se responsabiliza por dados fornecidos pelo cliente, pois podem impactar a validade dos resultados.

Local e Data das Análises:

A TSA assegura que todas as análises são realizadas dentro do prazo de validade de cada parâmetro, seguindo os métodos de ensaio e procedimentos de coleta e controle de amostras, quando todo o processo analítico (coleta e análise) é de responsabilidade do laboratório. Caso a coleta seja de responsabilidade do cliente e ocorra algum desvio, o cliente será consultado previamente pelo Setor Técnico sobre o tratamento das amostras e a continuidade do processo analítico. Todas as datas estão registradas nos dados brutos e podem ser solicitadas a qualquer momento pelo interessado. Quando o ensaio é realizado com restrições, essas informações são incluídas no relatório.

Local de realização das atividades: TSA Laboratórios LTDA, Rua Manoel Padilha, 201, Fátima, Fortaleza-CE. CEP 60040550.

Regra de Decisão:

A incerteza não é considerada para a decisão de conformidade, interpretações ou opiniões, uma vez que os valores podem variar para mais ou para menos. Dessa forma, a TSA utiliza o resultado obtido como base para a declaração de aprovação ou reprovação, exceto quando a regra de decisão é específica da norma em questão. Interpretações e opiniões não fazem parte do escopo de acreditação do laboratório.

Conclusão: Valores para avaliação.

10/03/2026 17:06:00



Documento assinado eletronicamente conforme MP nº 2.200-2/2001. O uso de certificados emitidos no âmbito da ICP-Brasil tem validade jurídica.

Israel A Carneiro
CRQ 10200548 - 10ª Região

Verificação do relatório em: <https://tsa.ultralims.com.br/public/validacao>
Código de Verificação: 019cd95b-38c7-712d-9f20-e0bbb274f8ec



TSA LABORATÓRIOS LTDA, CNPJ: 18.962.841/0001-45

Rua Manoel Padilha, 201 - Fátima
CEP: 60.040-550 - Fortaleza/CE

(85) 4141.3369
 (85) 9 9887.2200

contato@tsalaboratorios.com.br
 www.tsalaboratorios.com.br

Relatório de Ensaios Nº: 904.2026.B- V.0

01. Dados Contratação:

Solicitante:

Razão Social: SECRETARIA MUNICIPAL DE URBANISMO E MEIO AMBIENTE
CNPJ/CPF: 04.923.143/0001-26

02. Dados da Amostragem:

Descrição da Amostra: PONTO 01 - AÇUDE JOÃO LOPES
Endereço Amostragem: Rua Gonçalo de Lagos,136-39 Monte Castelo **Cidade:** Fortaleza/CE **CEP:** 60320738
Responsável pela Amostragem: Rojanio Borges
Matriz e Origem Amostra: Água - Água Superficial
Data de Amostragem: 04/02/2026 10:08:00
Data Recebimento: 04/02/2026 14:30:00

03. Resultados:

Parâmetros	Resultados	VMP Microbiológicos	Un	Metodologia
Coliformes Termotolerantes	9.100	até 2500	NMP/100 mL	SMWW 9221B, C e E.
Escherichia coli	2900	até 2000	NMP/100 mL	SMWW 9223 B

Legislação: Valores de referência estabelecidos conforme RESOLUÇÃO CONAMA nº 274, e Art. 2º

Referência(s) Normativa(s): Standard Methods for the Examination of Water and Wastewater, 24th ed. Washington DC: APHA Press; 2023,

Imagens Relacionadas



Legenda

NMP/100 mL - Número Mais Provável por 100 mL L.Q. - Limite de Quantificação, VMP - Valor Máximo Permitido, N.A. - Não Aplicável

Observações:

Informações Gerais:

- Os resultados deste relatório referem-se exclusivamente à amostra analisada.
- Todas as informações do cliente relacionadas a este trabalho são protegidas por nossa Política de Confidencialidade.
- Se a coleta de amostras for realizada pela TSA, seguirá os procedimentos dos respectivos POPs.
- Nenhuma informação deste relatório pode ser reproduzida ou modificada sem autorização formal da TSA Laboratórios LTDA.
- Quando a coleta é feita pelo cliente, as amostras são analisadas no estado em que são recebidas. A TSA não se responsabiliza por dados fornecidos pelo cliente, pois podem impactar a validade dos resultados.

Local e Data das Análises:

A TSA assegura que todas as análises são realizadas dentro do prazo de validade de cada parâmetro, seguindo os métodos de ensaio e procedimentos de coleta e controle de amostras, quando todo o processo analítico (coleta e análise) é de responsabilidade do laboratório. Caso a coleta seja de responsabilidade do cliente e ocorra algum desvio, o cliente será consultado previamente pelo Setor Técnico sobre o tratamento das amostras e a continuidade do processo analítico. Todas as datas estão registradas nos dados brutos e podem ser solicitadas a qualquer momento pelo interessado. Quando o ensaio é realizado com restrições, essas informações são incluídas no relatório.

Local de realização das atividades: TSA Laboratórios LTDA, Rua Manoel Padilha, 201, Fátima, Fortaleza-CE. CEP 60040550.

Regra de Decisão:

A incerteza não é considerada para a decisão de conformidade, interpretações ou opiniões, uma vez que os valores podem variar para mais ou para menos. Dessa forma, a TSA utiliza o resultado obtido como base para a declaração de aprovação ou reprovação, exceto quando a regra de decisão é específica da norma em questão. Interpretações e opiniões não fazem parte do escopo de acreditação do laboratório.

Conclusão: Valores para avaliação.

20/02/2026 14:19:07



Documento assinado eletronicamente conforme MP nº 2.200-2/2001. O uso de certificados emitidos no âmbito da ICP-Brasil tem validade jurídica.

Israel A Carneiro
CRQ 10200548 - 10ª Região

Verificação do relatório em: <https://tsa.ultralims.com.br/public/validacao>
Código de Verificação: 019c7c0f-f979-799e-bc35-122ce069c1c3



TSA LABORATÓRIOS LTDA, CNPJ: 18.962.841/0001-45



Rua Manoel Padilha, 201 - Fátima
CEP: 60.040-550 - Fortaleza/CE



(85) 4141.3369
(85) 9 9887.2200



contato@tsalaboratorios.com.br
www.tsalaboratorios.com.br

Relatório de Ensaios Nº: 936.2026.B- V.0

01. Dados Contratação:

Solicitante:

Razão Social: SECRETARIA MUNICIPAL DE URBANISMO E MEIO AMBIENTE
CNPJ/CPF: 04.923.143/0001-26

02. Dados da Amostragem:

Descrição da Amostra: PONTO 01 - AÇUDE JOÃO LOPES
Endereço Amostragem: Rua Gonçalo de Lagos,136-39 Monte Castelo **Cidade:** Fortaleza/CE **CEP:** 60320738
Responsável pela Amostragem: Rojanio Borges
Matriz e Origem Amostra: Água - Água Superficial
Data de Amostragem: 09/02/2026 14:44:00
Data Recebimento: 09/02/2026 16:23:00

03. Resultados:

Parâmetros	Resultados	VMP Microbiológicos	Un	Metodologia
Coliformes Termotolerantes	7.900	até 2500	NMP/100 mL	SMWW 9221B, C e E.
Escherichia coli	1500	até 2000	NMP/100 mL	SMWW 9223 B

Legislação: Valores de referência estabelecidos conforme RESOLUÇÃO CONAMA nº 274, e Art. 2º

Referência(s) Normativa(s): Standard Methods for the Examination of Water and Wastewater, 24th ed. Washington DC: APHA Press; 2023,

Imagens Relacionadas



Legenda

NMP/100 mL - Número Mais Provável por 100 mL L.Q. - Limite de Quantificação, VMP - Valor Máximo Permitido, N.A. - Não Aplicável

Observações:

Informações Gerais:

- Os resultados deste relatório referem-se exclusivamente à amostra analisada.
- Todas as informações do cliente relacionadas a este trabalho são protegidas por nossa Política de Confidencialidade.
- Se a coleta de amostras for realizada pela TSA, seguirá os procedimentos dos respectivos POPs.
- Nenhuma informação deste relatório pode ser reproduzida ou modificada sem autorização formal da TSA Laboratórios LTDA.
- Quando a coleta é feita pelo cliente, as amostras são analisadas no estado em que são recebidas. A TSA não se responsabiliza por dados fornecidos pelo cliente, pois podem impactar a validade dos resultados.

Local e Data das Análises:

A TSA assegura que todas as análises são realizadas dentro do prazo de validade de cada parâmetro, seguindo os métodos de ensaio e procedimentos de coleta e controle de amostras, quando todo o processo analítico (coleta e análise) é de responsabilidade do laboratório. Caso a coleta seja de responsabilidade do cliente e ocorra algum desvio, o cliente será consultado previamente pelo Setor Técnico sobre o tratamento das amostras e a continuidade do processo analítico. Todas as datas estão registradas nos dados brutos e podem ser solicitadas a qualquer momento pelo interessado. Quando o ensaio é realizado com restrições, essas informações são incluídas no relatório.

Local de realização das atividades: TSA Laboratórios LTDA, Rua Manoel Padilha, 201, Fátima, Fortaleza-CE. CEP 60040550.

Regra de Decisão:

A incerteza não é considerada para a decisão de conformidade, interpretações ou opiniões, uma vez que os valores podem variar para mais ou para menos. Dessa forma, a TSA utiliza o resultado obtido como base para a declaração de aprovação ou reprovação, exceto quando a regra de decisão é específica da norma em questão. Interpretações e opiniões não fazem parte do escopo de acreditação do laboratório.

Conclusão: Valores para avaliação.

20/02/2026 13:12:05



Documento assinado eletronicamente conforme MP nº 2.200-2/2001. O uso de certificados emitidos no âmbito da ICP-Brasil tem validade jurídica.

Israel A Carneiro
CRQ 10200548 - 10ª Região

Verificação do relatório em: <https://tsa.ultralims.com.br/public/validacao>
Código de Verificação: 019c7bd2-997e-75df-9a53-eff363a2192e

TSA LABORATÓRIOS LTDA, CNPJ: 18.962.841/0001-45

Rua Manoel Padilha, 201 - Fátima
CEP: 60.040-550 - Fortaleza/CE

tel: 4141.3369
tel: 9 9887.2200

contato@tsalaboratorios.com.br
www.tsalaboratorios.com.br

Relatório de Ensaios Nº: 968.2026.B- V.0

01. Dados Contratação:

Solicitante:

Razão Social: SECRETARIA MUNICIPAL DE URBANISMO E MEIO AMBIENTE
CNPJ/CPF: 04.923.143/0001-26

02. Dados da Amostragem:

Descrição da Amostra: PONTO 01 - AÇUDE JOÃO LOPES
Endereço Amostragem: Rua Gonçalo de Lagos,136-39 Monte Castelo **Cidade:** Fortaleza/CE **CEP:** 60320738
Responsável pela Amostragem: Paulo Henrique Alvino Ale
Matriz e Origem Amostra: Água - Água Superficial
Data de Amostragem: 18/02/2026 15:47:00
Data Recebimento: 18/02/2026 16:33:00

03. Resultados:

Parâmetros	Resultados	VMP Microbiológicos	Un	Metodologia
Coliformes Termotolerantes	72.000	até 2500	NMP/100 mL	SMWW 9221B, C e E.
Escherichia coli	36000	até 2000	NMP/100 mL	SMWW 9223 B

Legislação: Valores de referência estabelecidos conforme RESOLUÇÃO CONAMA nº 274, e Art. 2º

Referência(s) Normativa(s): Standard Methods for the Examination of Water and Wastewater, 24th ed. Washington DC: APHA Press; 2023,

Imagens Relacionadas



Legenda

NMP/100 mL - Número Mais Provável por 100 mL L.Q. - Limite de Quantificação, VMP - Valor Máximo Permitido, N.A. - Não Aplicável

Observações:

Informações Gerais:

- Os resultados deste relatório referem-se exclusivamente à amostra analisada.
- Todas as informações do cliente relacionadas a este trabalho são protegidas por nossa Política de Confidencialidade.
- Se a coleta de amostras for realizada pela TSA, seguirá os procedimentos dos respectivos POPs.
- Nenhuma informação deste relatório pode ser reproduzida ou modificada sem autorização formal da TSA Laboratórios LTDA.
- Quando a coleta é feita pelo cliente, as amostras são analisadas no estado em que são recebidas. A TSA não se responsabiliza por dados fornecidos pelo cliente, pois podem impactar a validade dos resultados.

Local e Data das Análises:

A TSA assegura que todas as análises são realizadas dentro do prazo de validade de cada parâmetro, seguindo os métodos de ensaio e procedimentos de coleta e controle de amostras, quando todo o processo analítico (coleta e análise) é de responsabilidade do laboratório. Caso a coleta seja de responsabilidade do cliente e ocorra algum desvio, o cliente será consultado previamente pelo Setor Técnico sobre o tratamento das amostras e a continuidade do processo analítico. Todas as datas estão registradas nos dados brutos e podem ser solicitadas a qualquer momento pelo interessado. Quando o ensaio é realizado com restrições, essas informações são incluídas no relatório.

Local de realização das atividades: TSA Laboratórios LTDA, Rua Manoel Padilha, 201, Fátima, Fortaleza-CE. CEP 60040550.

Regra de Decisão:

A incerteza não é considerada para a decisão de conformidade, interpretações ou opiniões, uma vez que os valores podem variar para mais ou para menos. Dessa forma, a TSA utiliza o resultado obtido como base para a declaração de aprovação ou reprovação, exceto quando a regra de decisão é específica da norma em questão. Interpretações e opiniões não fazem parte do escopo de acreditação do laboratório.

Conclusão: Valores para avaliação.

03/03/2026 12:35:55



Documento assinado eletronicamente conforme MP nº 2.200-2/2001. O uso de certificados emitidos no âmbito da ICP-Brasil tem validade jurídica.

Israel A Carneiro
CRQ 10200548 - 10ª Região

Verificação do relatório em: <https://tsa.ultralims.com.br/public/validacao>
Código de Verificação: 019cb457-70a9-7a9d-9c20-b6e7a3b3d62d



TSA LABORATÓRIOS LTDA, CNPJ: 18.962.841/0001-45



Rua Manoel Padilha, 201 - Fátima
CEP: 60.040-550 - Fortaleza/CE



(85) 4141.3369
(85) 9 9887.2200



contato@tsalaboratorios.com.br
www.tsalaboratorios.com.br

Relatório de Ensaios Nº: 1000.2026.B- V.0

01. Dados Contratação:

Solicitante:

Razão Social: SECRETARIA MUNICIPAL DE URBANISMO E MEIO AMBIENTE
CNPJ/CPF: 04.923.143/0001-26

02. Dados da Amostragem:

Descrição da Amostra: PONTO 01 - AÇUDE JOÃO LOPES
Endereço Amostragem: Rua Gonçalo de Lagos,136-39 Monte Castelo **Cidade:** Fortaleza/CE **CEP:** 60320738
Responsável pela Amostragem: Paulo Henrique Alvino Ale
Matriz e Origem Amostra: Água - Água Superficial
Data de Amostragem: 27/02/2026 16:24:00
Data Recebimento: 27/02/2026 17:02:00

03. Resultados:

Parâmetros	Resultados	VMP Microbiológicos	Un	Metodologia
Coliformes Termotolerantes	70.000	até 2500	NMP/100 mL	SMWW 9221B, C e E.
Escherichia coli	22000	até 2000	NMP/100 mL	SMWW 9223 B

Legislação: Valores de referência estabelecidos conforme RESOLUÇÃO CONAMA nº 274, e Art. 2º

Referência(s) Normativa(s): Standard Methods for the Examination of Water and Wastewater, 24th ed. Washington DC: APHA Press; 2023,

Imagens Relacionadas



Legenda

NMP/100 mL - Número Mais Provável por 100 mL L.Q. - Limite de Quantificação, VMP - Valor Máximo Permitido, N.A. - Não Aplicável

Observações:

Informações Gerais:

- Os resultados deste relatório referem-se exclusivamente à amostra analisada.
- Todas as informações do cliente relacionadas a este trabalho são protegidas por nossa Política de Confidencialidade.
- Se a coleta de amostras for realizada pela TSA, seguirá os procedimentos dos respectivos POPs.
- Nenhuma informação deste relatório pode ser reproduzida ou modificada sem autorização formal da TSA Laboratórios LTDA.
- Quando a coleta é feita pelo cliente, as amostras são analisadas no estado em que são recebidas. A TSA não se responsabiliza por dados fornecidos pelo cliente, pois podem impactar a validade dos resultados.

Local e Data das Análises:

A TSA assegura que todas as análises são realizadas dentro do prazo de validade de cada parâmetro, seguindo os métodos de ensaio e procedimentos de coleta e controle de amostras, quando todo o processo analítico (coleta e análise) é de responsabilidade do laboratório. Caso a coleta seja de responsabilidade do cliente e ocorra algum desvio, o cliente será consultado previamente pelo Setor Técnico sobre o tratamento das amostras e a continuidade do processo analítico. Todas as datas estão registradas nos dados brutos e podem ser solicitadas a qualquer momento pelo interessado. Quando o ensaio é realizado com restrições, essas informações são incluídas no relatório.

Local de realização das atividades: TSA Laboratórios LTDA, Rua Manoel Padilha, 201, Fátima, Fortaleza-CE. CEP 60040550.

Regra de Decisão:

A incerteza não é considerada para a decisão de conformidade, interpretações ou opiniões, uma vez que os valores podem variar para mais ou para menos. Dessa forma, a TSA utiliza o resultado obtido como base para a declaração de aprovação ou reprovação, exceto quando a regra de decisão é específica da norma em questão. Interpretações e opiniões não fazem parte do escopo de acreditação do laboratório.

Conclusão: Valores para avaliação.

10/03/2026 16:54:09



Documento assinado eletronicamente conforme MP nº 2.200-2/2001. O uso de certificados emitidos no âmbito da ICP-Brasil tem validade jurídica.

Israel A Carneiro
CRQ 10200548 - 10ª Região

Verificação do relatório em: <https://tsa.ultralims.com.br/public/validacao>
Código de Verificação: 019cd950-6178-78ac-8414-a8cba365ada6

TSA

TSA LABORATÓRIOS LTDA, CNPJ: 18.962.841/0001-45

 Rua Manoel Padilha, 201 - Fátima CEP: 60.040-550 - Fortaleza/CE	 (85) 4141.3369 (85) 9 9887.2200	 contato@tsalaboratorios.com.br www.tsalaboratorios.com.br
--	--	--

Relatório de Ensaios Nº: 902.2026.B- V.0

01. Dados Contratação:

Solicitante:

Razão Social: SECRETARIA MUNICIPAL DE URBANISMO E MEIO AMBIENTE
CNPJ/CPF: 04.923.143/0001-26

02. Dados da Amostragem:

Descrição da Amostra: PONTO 01 - AÇUDE SANTO ANASTÁCIO (LAGOA DA AGRONOMIA)
Endereço Amostragem: Rua Padre Guerra, 2156 Parquelândia **Cidade:** Fortaleza/CE **CEP:** 60455365
Responsável pela Amostragem: Rojanio Borges
Matriz e Origem Amostra: Água - Água Superficial
Data de Amostragem: 04/02/2026 09:40:00
Data Recebimento: 04/02/2026 14:30:00

03. Resultados:

Parâmetros	Resultados	VMP Microbiológicos	Un	Metodologia
Coliformes Termotolerantes	8.100	até 2500	NMP/100 mL	SMWW 9221B, C e E.
Escherichia coli	2200	até 2000	NMP/100 mL	SMWW 9223 B

Legislação: Valores de referência estabelecidos conforme RESOLUÇÃO CONAMA nº 274, e Art. 2º

Referência(s) Normativa(s): Standard Methods for the Examination of Water and Wastewater, 24th ed. Washington DC: APHA Press; 2023,

Imagens Relacionadas



Legenda

NMP/100 mL - Número Mais Provável por 100 mL L.Q. - Limite de Quantificação, VMP - Valor Máximo Permitido, N.A. - Não Aplicável

Observações:

Informações Gerais:

- Os resultados deste relatório referem-se exclusivamente à amostra analisada.
- Todas as informações do cliente relacionadas a este trabalho são protegidas por nossa Política de Confidencialidade.
- Se a coleta de amostras for realizada pela TSA, seguirá os procedimentos dos respectivos POPs.
- Nenhuma informação deste relatório pode ser reproduzida ou modificada sem autorização formal da TSA Laboratórios LTDA.
- Quando a coleta é feita pelo cliente, as amostras são analisadas no estado em que são recebidas. A TSA não se responsabiliza por dados fornecidos pelo cliente, pois podem impactar a validade dos resultados.

Local e Data das Análises:

A TSA assegura que todas as análises são realizadas dentro do prazo de validade de cada parâmetro, seguindo os métodos de ensaio e procedimentos de coleta e controle de amostras, quando todo o processo analítico (coleta e análise) é de responsabilidade do laboratório. Caso a coleta seja de responsabilidade do cliente e ocorra algum desvio, o cliente será consultado previamente pelo Setor Técnico sobre o tratamento das amostras e a continuidade do processo analítico. Todas as datas estão registradas nos dados brutos e podem ser solicitadas a qualquer momento pelo interessado. Quando o ensaio é realizado com restrições, essas informações são incluídas no relatório.

Local de realização das atividades: TSA Laboratórios LTDA, Rua Manoel Padilha, 201, Fátima, Fortaleza-CE. CEP 60040550.

Regra de Decisão:

A incerteza não é considerada para a decisão de conformidade, interpretações ou opiniões, uma vez que os valores podem variar para mais ou para menos. Dessa forma, a TSA utiliza o resultado obtido como base para a declaração de aprovação ou reprovação, exceto quando a regra de decisão é específica da norma em questão. Interpretações e opiniões não fazem parte do escopo de acreditação do laboratório.

Conclusão: Valores para avaliação.

20/02/2026 14:19:09



Documento assinado eletronicamente conforme MP nº 2.200-2/2001. O uso de certificados emitidos no âmbito da ICP-Brasil tem validade jurídica.

Israel A Carneiro
CRQ 10200548 - 10ª Região

Verificação do relatório em: <https://tsa.ultralims.com.br/public/validacao>
Código de Verificação: 019c7c0f-ffc8-740c-be3c-3b27e1d7b956

TSA

TSA LABORATÓRIOS LTDA, CNPJ: 18.962.841/0001-45

 Rua Manoel Padilha, 201 - Fátima CEP: 60.040-550 - Fortaleza/CE	 (85) 4141.3369 (85) 9 9887.2200	 contato@tsalaboratorios.com.br www.tsalaboratorios.com.br
--	--	--

Relatório de Ensaios Nº: 934.2026.B- V.0

01. Dados Contratação:

Solicitante:

Razão Social: SECRETARIA MUNICIPAL DE URBANISMO E MEIO AMBIENTE
CNPJ/CPF: 04.923.143/0001-26

02. Dados da Amostragem:

Descrição da Amostra: PONTO 01 - AÇ ST ANASTÁCIO (LAGOA DA AGRONOMIA)
Endereço Amostragem: Rua Padre Guerra, 2156 Parquelândia **Cidade:** Fortaleza/CE **CEP:** 60455365
Responsável pela Amostragem: Rojanio Borges
Matriz e Origem Amostra: Água - Água Superficial
Data de Amostragem: 09/02/2026 14:23:00
Data Recebimento: 09/02/2026 16:23:00

03. Resultados:

Parâmetros	Resultados	VMP Microbiológicos	Un	Metodologia
Coliformes Termotolerantes	7.600	até 2500	NMP/100 mL	SMWW 9221B, C e E.
Escherichia coli	600	até 2000	NMP/100 mL	SMWW 9223 B

Legislação: Valores de referência estabelecidos conforme RESOLUÇÃO CONAMA nº 274, e Art. 2º

Referência(s) Normativa(s): Standard Methods for the Examination of Water and Wastewater, 24th ed. Washington DC: APHA Press; 2023,

Imagens Relacionadas



Legenda

NMP/100 mL - Número Mais Provável por 100 mL L.Q. - Limite de Quantificação, VMP - Valor Máximo Permitido, N.A. - Não Aplicável

Observações:

Informações Gerais:

- Os resultados deste relatório referem-se exclusivamente à amostra analisada.
- Todas as informações do cliente relacionadas a este trabalho são protegidas por nossa Política de Confidencialidade.
- Se a coleta de amostras for realizada pela TSA, seguirá os procedimentos dos respectivos POPs.
- Nenhuma informação deste relatório pode ser reproduzida ou modificada sem autorização formal da TSA Laboratórios LTDA.
- Quando a coleta é feita pelo cliente, as amostras são analisadas no estado em que são recebidas. A TSA não se responsabiliza por dados fornecidos pelo cliente, pois podem impactar a validade dos resultados.

Local e Data das Análises:

A TSA assegura que todas as análises são realizadas dentro do prazo de validade de cada parâmetro, seguindo os métodos de ensaio e procedimentos de coleta e controle de amostras, quando todo o processo analítico (coleta e análise) é de responsabilidade do laboratório. Caso a coleta seja de responsabilidade do cliente e ocorra algum desvio, o cliente será consultado previamente pelo Setor Técnico sobre o tratamento das amostras e a continuidade do processo analítico. Todas as datas estão registradas nos dados brutos e podem ser solicitadas a qualquer momento pelo interessado. Quando o ensaio é realizado com restrições, essas informações são incluídas no relatório.

Local de realização das atividades: TSA Laboratórios LTDA, Rua Manoel Padilha, 201, Fátima, Fortaleza-CE. CEP 60040550.

Regra de Decisão:

A incerteza não é considerada para a decisão de conformidade, interpretações ou opiniões, uma vez que os valores podem variar para mais ou para menos. Dessa forma, a TSA utiliza o resultado obtido como base para a declaração de aprovação ou reprovação, exceto quando a regra de decisão é específica da norma em questão. Interpretações e opiniões não fazem parte do escopo de acreditação do laboratório.

Conclusão: Valores para avaliação.

20/02/2026 13:12:07



Documento assinado eletronicamente conforme MP nº 2.200-2/2001. O uso de certificados emitidos no âmbito da ICP-Brasil tem validade jurídica.

Israel A Carneiro
CRQ 10200548 - 10ª Região

Verificação do relatório em: <https://tsa.ultralims.com.br/public/validacao>
Código de Verificação: 019c7bd2-9ff1-71de-bc7d-662888d18b77



TSA LABORATÓRIOS LTDA, CNPJ: 18.962.841/0001-45



Rua Manoel Padilha, 201 - Fátima
CEP: 60.040-550 - Fortaleza/CE



(85) 4141.3369
(85) 9 9887.2200



contato@tsalaboratorios.com.br
www.tsalaboratorios.com.br

Relatório de Ensaios Nº: 966.2026.B- V.0

01. Dados Contratação:

Solicitante:

Razão Social: SECRETARIA MUNICIPAL DE URBANISMO E MEIO AMBIENTE
CNPJ/CPF: 04.923.143/0001-26

02. Dados da Amostragem:

Descrição da Amostra: PONTO 01 - AÇ ST ANASTÁCIO (LAGOA DA AGRONOMIA)
Endereço Amostragem: Rua Padre Guerra, 2156 Parquelândia **Cidade:** Fortaleza/CE **CEP:** 60455365
Responsável pela Amostragem: Paulo Henrique Alvino Ale
Matriz e Origem Amostra: Água - Água Superficial
Data de Amostragem: 18/02/2026 15:43:00
Data Recebimento: 18/02/2026 16:33:00

03. Resultados:

Parâmetros	Resultados	VMP Microbiológicos	Un	Metodologia
Coliformes Termotolerantes	67.300	até 2500	NMP/100 mL	SMWW 9221B, C e E.
Escherichia coli	26600	até 2000	NMP/100 mL	SMWW 9223 B

Legislação: Valores de referência estabelecidos conforme RESOLUÇÃO CONAMA nº 274, e Art. 2º

Referência(s) Normativa(s): Standard Methods for the Examination of Water and Wastewater, 24th ed. Washington DC: APHA Press; 2023,

Imagens Relacionadas



Legenda

NMP/100 mL - Número Mais Provável por 100 mL L.Q. - Limite de Quantificação, VMP - Valor Máximo Permitido, N.A. - Não Aplicável

Observações:

Informações Gerais:

- Os resultados deste relatório referem-se exclusivamente à amostra analisada.
- Todas as informações do cliente relacionadas a este trabalho são protegidas por nossa Política de Confidencialidade.
- Se a coleta de amostras for realizada pela TSA, seguirá os procedimentos dos respectivos POPs.
- Nenhuma informação deste relatório pode ser reproduzida ou modificada sem autorização formal da TSA Laboratórios LTDA.
- Quando a coleta é feita pelo cliente, as amostras são analisadas no estado em que são recebidas. A TSA não se responsabiliza por dados fornecidos pelo cliente, pois podem impactar a validade dos resultados.

Local e Data das Análises:

A TSA assegura que todas as análises são realizadas dentro do prazo de validade de cada parâmetro, seguindo os métodos de ensaio e procedimentos de coleta e controle de amostras, quando todo o processo analítico (coleta e análise) é de responsabilidade do laboratório. Caso a coleta seja de responsabilidade do cliente e ocorra algum desvio, o cliente será consultado previamente pelo Setor Técnico sobre o tratamento das amostras e a continuidade do processo analítico. Todas as datas estão registradas nos dados brutos e podem ser solicitadas a qualquer momento pelo interessado. Quando o ensaio é realizado com restrições, essas informações são incluídas no relatório.

Local de realização das atividades: TSA Laboratórios LTDA, Rua Manoel Padilha, 201, Fátima, Fortaleza-CE. CEP 60040550.

Regra de Decisão:

A incerteza não é considerada para a decisão de conformidade, interpretações ou opiniões, uma vez que os valores podem variar para mais ou para menos. Dessa forma, a TSA utiliza o resultado obtido como base para a declaração de aprovação ou reprovação, exceto quando a regra de decisão é específica da norma em questão. Interpretações e opiniões não fazem parte do escopo de acreditação do laboratório.

Conclusão: Valores para avaliação.

03/03/2026 12:35:56



Documento assinado eletronicamente conforme MP nº 2.200-2/2001. O uso de certificados emitidos no âmbito da ICP-Brasil tem validade jurídica.

Israel A Carneiro
CRQ 10200548 - 10ª Região

Verificação do relatório em: <https://tsa.ultralims.com.br/public/validacao>
Código de Verificação: 019cb457-769e-7924-b350-06bec8be713f



TSA LABORATÓRIOS LTDA, CNPJ: 18.962.841/0001-45



Rua Manoel Padilha, 201 - Fátima
CEP: 60.040-550 - Fortaleza/CE



(85) 4141.3369
(85) 9 9887.2200



contato@tsalaboratorios.com.br
www.tsalaboratorios.com.br

Relatório de Ensaios Nº: 998.2026.B- V.0

01. Dados Contratação:

Solicitante:

Razão Social: SECRETARIA MUNICIPAL DE URBANISMO E MEIO AMBIENTE
CNPJ/CPF: 04.923.143/0001-26

02. Dados da Amostragem:

Descrição da Amostra: PONTO 01 - AÇ ST ANASTÁCIO (LAGOA DA AGRONOMIA)
Endereço Amostragem: Rua Padre Guerra,2156 Parquelândia **Cidade:** Fortaleza/CE **CEP:** 60455365
Responsável pela Amostragem: Paulo Henrique Alvino Ale
Matriz e Origem Amostra: Água - Água Superficial
Data de Amostragem: 27/02/2026 16:14:00
Data Recebimento: 27/02/2026 17:02:00

03. Resultados:

Parâmetros	Resultados	VMP Microbiológicos	Un	Metodologia
Coliformes Termotolerantes	50.000	até 2500	NMP/100 mL	SMWW 9221B, C e E.
Escherichia coli	20000	até 2000	NMP/100 mL	SMWW 9223 B

Legislação: Valores de referência estabelecidos conforme RESOLUÇÃO CONAMA nº 274, e Art. 2º

Referência(s) Normativa(s): Standard Methods for the Examination of Water and Wastewater, 24th ed. Washington DC: APHA Press; 2023,

Imagens Relacionadas



Legenda

NMP/100 mL - Número Mais Provável por 100 mL L.Q. - Limite de Quantificação, VMP - Valor Máximo Permitido, N.A. - Não Aplicável

Observações:

Informações Gerais:

- Os resultados deste relatório referem-se exclusivamente à amostra analisada.
- Todas as informações do cliente relacionadas a este trabalho são protegidas por nossa Política de Confidencialidade.
- Se a coleta de amostras for realizada pela TSA, seguirá os procedimentos dos respectivos POPs.
- Nenhuma informação deste relatório pode ser reproduzida ou modificada sem autorização formal da TSA Laboratórios LTDA.
- Quando a coleta é feita pelo cliente, as amostras são analisadas no estado em que são recebidas. A TSA não se responsabiliza por dados fornecidos pelo cliente, pois podem impactar a validade dos resultados.

Local e Data das Análises:

A TSA assegura que todas as análises são realizadas dentro do prazo de validade de cada parâmetro, seguindo os métodos de ensaio e procedimentos de coleta e controle de amostras, quando todo o processo analítico (coleta e análise) é de responsabilidade do laboratório. Caso a coleta seja de responsabilidade do cliente e ocorra algum desvio, o cliente será consultado previamente pelo Setor Técnico sobre o tratamento das amostras e a continuidade do processo analítico. Todas as datas estão registradas nos dados brutos e podem ser solicitadas a qualquer momento pelo interessado. Quando o ensaio é realizado com restrições, essas informações são incluídas no relatório.

Local de realização das atividades: TSA Laboratórios LTDA, Rua Manoel Padilha, 201, Fátima, Fortaleza-CE. CEP 60040550.

Regra de Decisão:

A incerteza não é considerada para a decisão de conformidade, interpretações ou opiniões, uma vez que os valores podem variar para mais ou para menos. Dessa forma, a TSA utiliza o resultado obtido como base para a declaração de aprovação ou reprovação, exceto quando a regra de decisão é específica da norma em questão. Interpretações e opiniões não fazem parte do escopo de acreditação do laboratório.

Conclusão: Valores para avaliação.

10/03/2026 16:54:11



Documento assinado eletronicamente conforme MP nº 2.200-2/2001. O uso de certificados emitidos no âmbito da ICP-Brasil tem validade jurídica.

Israel A Carneiro
CRQ 10200548 - 10ª Região

Verificação do relatório em: <https://tsa.ultralims.com.br/public/validacao>
Código de Verificação: 019cd950-6863-793f-a0ef-b50b4fdc8491



TSA LABORATÓRIOS LTDA, CNPJ: 18.962.841/0001-45



Rua Manoel Padilha, 201 - Fátima
CEP: 60.040-550 - Fortaleza/CE



(85) 4141.3369
(85) 9 9867.2200



contato@tsalaboratorios.com.br
www.tsalaboratorios.com.br

Relatório de Ensaios Nº: 913.2026.B- V.0

01. Dados Contratação:

Solicitante:

Razão Social: SECRETARIA MUNICIPAL DE URBANISMO E MEIO AMBIENTE
CNPJ/CPF: 04.923.143/0001-26

02. Dados da Amostragem:

Descrição da Amostra: PONTO 01 - AÇUDE UIRAPURU
Endereço Amostragem: Avenida Doutor Silas Munguba,5011 Boa Vista_Castelao **Cidade:** Fortaleza/CE **CEP:** 60861063
Responsável pela Amostragem: Rojanio Borges
Matriz e Origem Amostra: Água - Água Superficial
Data de Amostragem: 04/02/2026 12:50:00
Data Recebimento: 04/02/2026 14:30:00

03. Resultados:

Parâmetros	Resultados	VMP Microbiológicos	Un	Metodologia
Coliformes Termotolerantes	8.200	até 2500	NMP/100 mL	SMWW 9221B, C e E.
Escherichia coli	800	até 2000	NMP/100 mL	SMWW 9223 B

Legislação: Valores de referência estabelecidos conforme RESOLUÇÃO CONAMA nº 274, e Art. 2º

Referência(s) Normativa(s): Standard Methods for the Examination of Water and Wastewater, 24th ed. Washington DC: APHA Press; 2023,

Imagens Relacionadas



Legenda

NMP/100 mL - Número Mais Provável por 100 mL L.Q. - Limite de Quantificação, VMP - Valor Máximo Permitido, N.A. - Não Aplicável

Observações:

Informações Gerais:

- Os resultados deste relatório referem-se exclusivamente à amostra analisada.
- Todas as informações do cliente relacionadas a este trabalho são protegidas por nossa Política de Confidencialidade.
- Se a coleta de amostras for realizada pela TSA, seguirá os procedimentos dos respectivos POPs.
- Nenhuma informação deste relatório pode ser reproduzida ou modificada sem autorização formal da TSA Laboratórios LTDA.
- Quando a coleta é feita pelo cliente, as amostras são analisadas no estado em que são recebidas. A TSA não se responsabiliza por dados fornecidos pelo cliente, pois podem impactar a validade dos resultados.

Local e Data das Análises:

A TSA assegura que todas as análises são realizadas dentro do prazo de validade de cada parâmetro, seguindo os métodos de ensaio e procedimentos de coleta e controle de amostras, quando todo o processo analítico (coleta e análise) é de responsabilidade do laboratório. Caso a coleta seja de responsabilidade do cliente e ocorra algum desvio, o cliente será consultado previamente pelo Setor Técnico sobre o tratamento das amostras e a continuidade do processo analítico. Todas as datas estão registradas nos dados brutos e podem ser solicitadas a qualquer momento pelo interessado. Quando o ensaio é realizado com restrições, essas informações são incluídas no relatório.

Local de realização das atividades: TSA Laboratórios LTDA, Rua Manoel Padilha, 201, Fátima, Fortaleza-CE. CEP 60040550.

Regra de Decisão:

A incerteza não é considerada para a decisão de conformidade, interpretações ou opiniões, uma vez que os valores podem variar para mais ou para menos. Dessa forma, a TSA utiliza o resultado obtido como base para a declaração de aprovação ou reprovação, exceto quando a regra de decisão é específica da norma em questão. Interpretações e opiniões não fazem parte do escopo de acreditação do laboratório.

Conclusão: Valores para avaliação.

20/02/2026 14:19:00



Documento assinado eletronicamente conforme MP nº 2.200-2/2001. O uso de certificados emitidos no âmbito da ICP-Brasil tem validade jurídica.

Israel A Carneiro
CRQ 10200548 - 10ª Região

Verificação do relatório em: <https://tsa.ultralims.com.br/public/validacao>
Código de Verificação: 019c7c0f-dcdb-7c9e-906d-657b600a2eb8



TSA LABORATÓRIOS LTDA, CNPJ: 18.962.841/0001-45



Rua Manoel Padilha, 201 - Fátima
CEP: 60.040-550 - Fortaleza/CE



(85) 4141.3369
(85) 9 9887.2200



contato@tsalaboratorios.com.br
www.tsalaboratorios.com.br

Relatório de Ensaios Nº: 945.2026.B- V.0

01. Dados Contratação:

Solicitante:

Razão Social: SECRETARIA MUNICIPAL DE URBANISMO E MEIO AMBIENTE
CNPJ/CPF: 04.923.143/0001-26

02. Dados da Amostragem:

Descrição da Amostra: PONTO 01 - AÇUDE UIRAPURU
Endereço Amostragem: Avenida Doutor Silas Munguba,5011 Boa Vista_Castelao **Cidade:** Fortaleza/CE **CEP:** 60861063
Responsável pela Amostragem: Rojanio Borges
Matriz e Origem Amostra: Água - Água Superficial
Data de Amostragem: 09/02/2026 08:37:00
Data Recebimento: 09/02/2026 16:23:00

03. Resultados:

Parâmetros	Resultados	VMP Microbiológicos	Un	Metodologia
Coliformes Termotolerantes	8.500	até 2500	NMP/100 mL	SMWW 9221B, C e E.
Escherichia coli	600	até 2000	NMP/100 mL	SMWW 9223 B

Legislação: Valores de referência estabelecidos conforme RESOLUÇÃO CONAMA nº 274, e Art. 2º

Referência(s) Normativa(s): Standard Methods for the Examination of Water and Wastewater, 24th ed. Washington DC: APHA Press; 2023,

Imagens Relacionadas



Legenda

NMP/100 mL - Número Mais Provável por 100 mL L.Q. - Limite de Quantificação, VMP - Valor Máximo Permitido, N.A. - Não Aplicável

Observações:

Informações Gerais:

- Os resultados deste relatório referem-se exclusivamente à amostra analisada.
- Todas as informações do cliente relacionadas a este trabalho são protegidas por nossa Política de Confidencialidade.
- Se a coleta de amostras for realizada pela TSA, seguirá os procedimentos dos respectivos POPs.
- Nenhuma informação deste relatório pode ser reproduzida ou modificada sem autorização formal da TSA Laboratórios LTDA.
- Quando a coleta é feita pelo cliente, as amostras são analisadas no estado em que são recebidas. A TSA não se responsabiliza por dados fornecidos pelo cliente, pois podem impactar a validade dos resultados.

Local e Data das Análises:

A TSA assegura que todas as análises são realizadas dentro do prazo de validade de cada parâmetro, seguindo os métodos de ensaio e procedimentos de coleta e controle de amostras, quando todo o processo analítico (coleta e análise) é de responsabilidade do laboratório. Caso a coleta seja de responsabilidade do cliente e ocorra algum desvio, o cliente será consultado previamente pelo Setor Técnico sobre o tratamento das amostras e a continuidade do processo analítico. Todas as datas estão registradas nos dados brutos e podem ser solicitadas a qualquer momento pelo interessado. Quando o ensaio é realizado com restrições, essas informações são incluídas no relatório.

Local de realização das atividades: TSA Laboratórios LTDA, Rua Manoel Padilha, 201, Fátima, Fortaleza-CE. CEP 60040550.

Regra de Decisão:

A incerteza não é considerada para a decisão de conformidade, interpretações ou opiniões, uma vez que os valores podem variar para mais ou para menos. Dessa forma, a TSA utiliza o resultado obtido como base para a declaração de aprovação ou reprovação, exceto quando a regra de decisão é específica da norma em questão. Interpretações e opiniões não fazem parte do escopo de acreditação do laboratório.

Conclusão: Valores para avaliação.

20/02/2026 13:11:58



Documento assinado eletronicamente conforme MP nº 2.200-2/2001. O uso de certificados emitidos no âmbito da ICP-Brasil tem validade jurídica.

Israel A Carneiro
CRQ 10200548 - 10ª Região

Verificação do relatório em: <https://tsa.ultralims.com.br/public/validacao>
Código de Verificação: 019c7bd2-7d1c-79c7-8f94-59876f6310b9



TSA LABORATÓRIOS LTDA, CNPJ: 18.962.841/0001-45



Rua Manoel Padilha, 201 - Fátima
CEP: 60.040-550 - Fortaleza/CE



(85) 4141.3369
(85) 9 9887.2200



contato@tsalaboratorios.com.br
www.tsalaboratorios.com.br

Relatório de Ensaios Nº: 977.2026.B- V.0

01. Dados Contratação:

Solicitante:

Razão Social: SECRETARIA MUNICIPAL DE URBANISMO E MEIO AMBIENTE
CNPJ/CPF: 04.923.143/0001-26

02. Dados da Amostragem:

Descrição da Amostra: PONTO 01 - AÇUDE UIRAPURU
Endereço Amostragem: Avenida Doutor Silas Munguba,5011 Boa Vista_Castelao **Cidade:** Fortaleza/CE **CEP:** 60861063
Responsável pela Amostragem: Rojanio Borges
Matriz e Origem Amostra: Água - Água Superficial
Data de Amostragem: 18/02/2026 08:30:00
Data Recebimento: 18/02/2026 14:27:00

03. Resultados:

Parâmetros	Resultados	VMP Microbiológicos	Un	Metodologia
Coliformes Termotolerantes	43.100	até 2500	NMP/100 mL	SMWW 9221B, C e E.
Escherichia coli	14200	até 2000	NMP/100 mL	SMWW 9223 B

Legislação: Valores de referência estabelecidos conforme RESOLUÇÃO CONAMA nº 274, e Art. 2º

Referência(s) Normativa(s): Standard Methods for the Examination of Water and Wastewater, 24th ed. Washington DC: APHA Press; 2023,

Imagens Relacionadas



Legenda

NMP/100 mL - Número Mais Provável por 100 mL L.Q. - Limite de Quantificação, VMP - Valor Máximo Permitido, N.A. - Não Aplicável

Observações:

Informações Gerais:

- Os resultados deste relatório referem-se exclusivamente à amostra analisada.
- Todas as informações do cliente relacionadas a este trabalho são protegidas por nossa Política de Confidencialidade.
- Se a coleta de amostras for realizada pela TSA, seguirá os procedimentos dos respectivos POPs.
- Nenhuma informação deste relatório pode ser reproduzida ou modificada sem autorização formal da TSA Laboratórios LTDA.
- Quando a coleta é feita pelo cliente, as amostras são analisadas no estado em que são recebidas. A TSA não se responsabiliza por dados fornecidos pelo cliente, pois podem impactar a validade dos resultados.

Local e Data das Análises:

A TSA assegura que todas as análises são realizadas dentro do prazo de validade de cada parâmetro, seguindo os métodos de ensaio e procedimentos de coleta e controle de amostras, quando todo o processo analítico (coleta e análise) é de responsabilidade do laboratório. Caso a coleta seja de responsabilidade do cliente e ocorra algum desvio, o cliente será consultado previamente pelo Setor Técnico sobre o tratamento das amostras e a continuidade do processo analítico. Todas as datas estão registradas nos dados brutos e podem ser solicitadas a qualquer momento pelo interessado. Quando o ensaio é realizado com restrições, essas informações são incluídas no relatório.

Local de realização das atividades: TSA Laboratórios LTDA, Rua Manoel Padilha, 201, Fátima, Fortaleza-CE. CEP 60040550.

Regra de Decisão:

A incerteza não é considerada para a decisão de conformidade, interpretações ou opiniões, uma vez que os valores podem variar para mais ou para menos. Dessa forma, a TSA utiliza o resultado obtido como base para a declaração de aprovação ou reprovação, exceto quando a regra de decisão é específica da norma em questão. Interpretações e opiniões não fazem parte do escopo de acreditação do laboratório.

Conclusão: Valores para avaliação.

03/03/2026 12:32:20



Documento assinado eletronicamente conforme MP nº 2.200-2/2001. O uso de certificados emitidos no âmbito da ICP-Brasil tem validade jurídica.

Israel A Carneiro
CRQ 10200548 - 10ª Região

Verificação do relatório em: <https://tsa.ultralims.com.br/public/validacao>
Código de Verificação: 019cb454-28ef-7141-80cd-607d32e7f7c2

TSA

TSA LABORATÓRIOS LTDA, CNPJ: 18.962.841/0001-45

 Rua Manoel Padilha, 201 - Fátima CEP: 60.040-550 - Fortaleza/CE	 (85) 4141.3369 (85) 9 9887.2200	 contato@tsalaboratorios.com.br www.tsalaboratorios.com.br
--	--	--

Relatório de Ensaios Nº: 1009.2026.B- V.0

01. Dados Contratação:

Solicitante:

Razão Social: SECRETARIA MUNICIPAL DE URBANISMO E MEIO AMBIENTE
CNPJ/CPF: 04.923.143/0001-26

02. Dados da Amostragem:

Descrição da Amostra: PONTO 01 - AÇUDE UIRAPURU
Endereço Amostragem: Avenida Doutor Silas Munguba,5011 Boa Vista_Castelao **Cidade:** Fortaleza/CE **CEP:** 60861063
Responsável pela Amostragem: Rojanio Borges
Matriz e Origem Amostra: Água - Água Superficial
Data de Amostragem: 26/02/2026 13:00:00
Data Recebimento: 26/02/2026 14:35:00

03. Resultados:

Parâmetros	Resultados	VMP Microbiológicos	Un	Metodologia
Coliformes Termotolerantes	40.000	até 2500	NMP/100 mL	SMWW 9221B, C e E.
Escherichia coli	12000	até 2000	NMP/100 mL	SMWW 9223 B

Legislação: Valores de referência estabelecidos conforme RESOLUÇÃO CONAMA nº 274, e Art. 2º

Referência(s) Normativa(s): Standard Methods for the Examination of Water and Wastewater, 24th ed. Washington DC: APHA Press; 2023,

Imagens Relacionadas



Legenda

NMP/100 mL - Número Mais Provável por 100 mL L.Q. - Limite de Quantificação, VMP - Valor Máximo Permitido, N.A. - Não Aplicável

Observações:

Informações Gerais:

- Os resultados deste relatório referem-se exclusivamente à amostra analisada.
- Todas as informações do cliente relacionadas a este trabalho são protegidas por nossa Política de Confidencialidade.
- Se a coleta de amostras for realizada pela TSA, seguirá os procedimentos dos respectivos POPs.
- Nenhuma informação deste relatório pode ser reproduzida ou modificada sem autorização formal da TSA Laboratórios LTDA.
- Quando a coleta é feita pelo cliente, as amostras são analisadas no estado em que são recebidas. A TSA não se responsabiliza por dados fornecidos pelo cliente, pois podem impactar a validade dos resultados.

Local e Data das Análises:

A TSA assegura que todas as análises são realizadas dentro do prazo de validade de cada parâmetro, seguindo os métodos de ensaio e procedimentos de coleta e controle de amostras, quando todo o processo analítico (coleta e análise) é de responsabilidade do laboratório. Caso a coleta seja de responsabilidade do cliente e ocorra algum desvio, o cliente será consultado previamente pelo Setor Técnico sobre o tratamento das amostras e a continuidade do processo analítico. Todas as datas estão registradas nos dados brutos e podem ser solicitadas a qualquer momento pelo interessado. Quando o ensaio é realizado com restrições, essas informações são incluídas no relatório.

Local de realização das atividades: TSA Laboratórios LTDA, Rua Manoel Padilha, 201, Fátima, Fortaleza-CE. CEP 60040550.

Regra de Decisão:

A incerteza não é considerada para a decisão de conformidade, interpretações ou opiniões, uma vez que os valores podem variar para mais ou para menos. Dessa forma, a TSA utiliza o resultado obtido como base para a declaração de aprovação ou reprovação, exceto quando a regra de decisão é específica da norma em questão. Interpretações e opiniões não fazem parte do escopo de acreditação do laboratório.

Conclusão: Valores para avaliação.

10/03/2026 17:06:03



Documento assinado eletronicamente conforme MP nº 2.200-2/2001. O uso de certificados emitidos no âmbito da ICP-Brasil tem validade jurídica.

Israel A Carneiro
CRQ 10200548 - 10ª Região

Verificação do relatório em: <https://tsa.ultralims.com.br/public/validacao>
Código de Verificação: 019cd95b-45ac-78a4-8a16-d7c24e09e9ae



TSA LABORATÓRIOS LTDA, CNPJ: 18.962.841/0001-45

Rua Manoel Padilha, 201 - Fátima
CEP: 60.040-550 - Fortaleza/CE

(85) 4141.3369
 (85) 9 9887.2200

contato@tsalaboratorios.com.br
 www.tsalaboratorios.com.br

Relatório de Ensaios Nº: 925.2026.B- V.0

01. Dados Contratação:

Solicitante:

Razão Social: SECRETARIA MUNICIPAL DE URBANISMO E MEIO AMBIENTE
CNPJ/CPF: 04.923.143/0001-26

02. Dados da Amostragem:

Descrição da Amostra: PONTO 01 - LAGO JACAREÍ
Endereço Amostragem: Rua 6,S/N Passaré **Cidade:** Fortaleza/CE **CEP:** 60743060
Responsável pela Amostragem: Rojanio Borges
Matriz e Origem Amostra: Água - Água Superficial
Data de Amostragem: 04/02/2026 14:50:00
Data Recebimento: 04/02/2026 16:00:00

03. Resultados:

Parâmetros	Resultados	VMP Microbiológicos	Un	Metodologia
Coliformes Termotolerantes	800	até 2500	NMP/100 mL	SMWW 9221B, C e E.
Escherichia coli	100	até 2000	NMP/100 mL	SMWW 9223 B

Legislação: Valores de referência estabelecidos conforme RESOLUÇÃO CONAMA nº 274, e Art. 2º

Referência(s) Normativa(s): Standard Methods for the Examination of Water and Wastewater, 24th ed. Washington DC: APHA Press; 2023,

Imagens Relacionadas



Legenda

NMP/100 mL - Número Mais Provável por 100 mL L.Q. - Limite de Quantificação, VMP - Valor Máximo Permitido, N.A. - Não Aplicável

Observações:

Informações Gerais:

- Os resultados deste relatório referem-se exclusivamente à amostra analisada.
- Todas as informações do cliente relacionadas a este trabalho são protegidas por nossa Política de Confidencialidade.
- Se a coleta de amostras for realizada pela TSA, seguirá os procedimentos dos respectivos POPs.
- Nenhuma informação deste relatório pode ser reproduzida ou modificada sem autorização formal da TSA Laboratórios LTDA.
- Quando a coleta é feita pelo cliente, as amostras são analisadas no estado em que são recebidas. A TSA não se responsabiliza por dados fornecidos pelo cliente, pois podem impactar a validade dos resultados.

Local e Data das Análises:

A TSA assegura que todas as análises são realizadas dentro do prazo de validade de cada parâmetro, seguindo os métodos de ensaio e procedimentos de coleta e controle de amostras, quando todo o processo analítico (coleta e análise) é de responsabilidade do laboratório. Caso a coleta seja de responsabilidade do cliente e ocorra algum desvio, o cliente será consultado previamente pelo Setor Técnico sobre o tratamento das amostras e a continuidade do processo analítico. Todas as datas estão registradas nos dados brutos e podem ser solicitadas a qualquer momento pelo interessado. Quando o ensaio é realizado com restrições, essas informações são incluídas no relatório.

Local de realização das atividades: TSA Laboratórios LTDA, Rua Manoel Padilha, 201, Fátima, Fortaleza-CE. CEP 60040550.

Regra de Decisão:

A incerteza não é considerada para a decisão de conformidade, interpretações ou opiniões, uma vez que os valores podem variar para mais ou para menos. Dessa forma, a TSA utiliza o resultado obtido como base para a declaração de aprovação ou reprovação, exceto quando a regra de decisão é específica da norma em questão. Interpretações e opiniões não fazem parte do escopo de acreditação do laboratório.

Conclusão: Valores para avaliação.

20/02/2026 14:18:49



Documento assinado eletronicamente conforme MP nº 2.200-2/2001. O uso de certificados emitidos no âmbito da ICP-Brasil tem validade jurídica.

Israel A Carneiro
CRQ 10200548 - 10ª Região

Verificação do relatório em: <https://tsa.ultralims.com.br/public/validacao>
Código de Verificação: 019c7c0f-b470-716b-b0c9-465636777dd1



TSA LABORATÓRIOS LTDA, CNPJ: 18.962.841/0001-45



Rua Manoel Padilha, 201 - Fátima
CEP: 60.040-550 - Fortaleza/CE



(85) 4141.3369
(85) 9 9887.2200



contato@tsalaboratorios.com.br
www.tsalaboratorios.com.br

Relatório de Ensaios Nº: 957.2026.B- V.0

01. Dados Contratação:

Solicitante:

Razão Social: SECRETARIA MUNICIPAL DE URBANISMO E MEIO AMBIENTE
CNPJ/CPF: 04.923.143/0001-26

02. Dados da Amostragem:

Descrição da Amostra: PONTO 01 - LAGO JACAREÍ
Endereço Amostragem: Rua 6,S/N Passaré **Cidade:** Fortaleza/CE **CEP:** 60743060
Responsável pela Amostragem: Rojanio Borges
Matriz e Origem Amostra: Água - Água Superficial
Data de Amostragem: 09/02/2026 10:00:00
Data Recebimento: 09/02/2026 16:23:00

03. Resultados:

Parâmetros	Resultados	VMP Microbiológicos	Un	Metodologia
Coliformes Termotolerantes	700	até 2500	NMP/100 mL	SMWW 9221B, C e E.
Escherichia coli	100	até 2000	NMP/100 mL	SMWW 9223 B

Legislação: Valores de referência estabelecidos conforme RESOLUÇÃO CONAMA nº 274, e Art. 2º

Referência(s) Normativa(s): Standard Methods for the Examination of Water and Wastewater, 24th ed. Washington DC: APHA Press; 2023,

Imagens Relacionadas



Legenda

NMP/100 mL - Número Mais Provável por 100 mL L.Q. - Limite de Quantificação, VMP - Valor Máximo Permitido, N.A. - Não Aplicável

Observações:

Informações Gerais:

- Os resultados deste relatório referem-se exclusivamente à amostra analisada.
- Todas as informações do cliente relacionadas a este trabalho são protegidas por nossa Política de Confidencialidade.
- Se a coleta de amostras for realizada pela TSA, seguirá os procedimentos dos respectivos POPs.
- Nenhuma informação deste relatório pode ser reproduzida ou modificada sem autorização formal da TSA Laboratórios LTDA.
- Quando a coleta é feita pelo cliente, as amostras são analisadas no estado em que são recebidas. A TSA não se responsabiliza por dados fornecidos pelo cliente, pois podem impactar a validade dos resultados.

Local e Data das Análises:

A TSA assegura que todas as análises são realizadas dentro do prazo de validade de cada parâmetro, seguindo os métodos de ensaio e procedimentos de coleta e controle de amostras, quando todo o processo analítico (coleta e análise) é de responsabilidade do laboratório. Caso a coleta seja de responsabilidade do cliente e ocorra algum desvio, o cliente será consultado previamente pelo Setor Técnico sobre o tratamento das amostras e a continuidade do processo analítico. Todas as datas estão registradas nos dados brutos e podem ser solicitadas a qualquer momento pelo interessado. Quando o ensaio é realizado com restrições, essas informações são incluídas no relatório.

Local de realização das atividades: TSA Laboratórios LTDA, Rua Manoel Padilha, 201, Fátima, Fortaleza-CE. CEP 60040550.

Regra de Decisão:

A incerteza não é considerada para a decisão de conformidade, interpretações ou opiniões, uma vez que os valores podem variar para mais ou para menos. Dessa forma, a TSA utiliza o resultado obtido como base para a declaração de aprovação ou reprovação, exceto quando a regra de decisão é específica da norma em questão. Interpretações e opiniões não fazem parte do escopo de acreditação do laboratório.

Conclusão: Valores para avaliação.

20/02/2026 13:11:48



Documento assinado eletronicamente conforme MP nº 2.200-2/2001. O uso de certificados emitidos no âmbito da ICP-Brasil tem validade jurídica.

Israel A Carneiro
CRQ 10200548 - 10ª Região

Verificação do relatório em: <https://tsa.ultralims.com.br/public/validacao>
Código de Verificação: 019c7bd2-5612-7151-81cd-0be4d670187e



TSA LABORATÓRIOS LTDA, CNPJ: 18.962.841/0001-45



Rua Manoel Padilha, 201 - Fátima
CEP: 60.040-550 - Fortaleza/CE



tel: 4141.3369
tel: 9 9887.2200



contato@tsalaboratorios.com.br
www.tsalaboratorios.com.br

Relatório de Ensaios Nº: 989.2026.B- V.0

01. Dados Contratação:

Solicitante:

Razão Social: SECRETARIA MUNICIPAL DE URBANISMO E MEIO AMBIENTE
CNPJ/CPF: 04.923.143/0001-26

02. Dados da Amostragem:

Descrição da Amostra: PONTO 01 - LAGO JACAREÍ
Endereço Amostragem: Rua 6,S/N Passaré **Cidade:** Fortaleza/CE **CEP:** 60743060
Responsável pela Amostragem: Rojanio Borges
Matriz e Origem Amostra: Água - Água Superficial
Data de Amostragem: 18/02/2026 10:50:00
Data Recebimento: 18/02/2026 14:27:00

03. Resultados:

Parâmetros	Resultados	VMP Microbiológicos	Un	Metodologia
Coliformes Termotolerantes	23.500	até 2500	NMP/100 mL	SMWW 9221B, C e E.
Escherichia coli	11300	até 2000	NMP/100 mL	SMWW 9223 B

Legislação: Valores de referência estabelecidos conforme RESOLUÇÃO CONAMA nº 274, e Art. 2º

Referência(s) Normativa(s): Standard Methods for the Examination of Water and Wastewater, 24th ed. Washington DC: APHA Press; 2023,

Imagens Relacionadas



Legenda

NMP/100 mL - Número Mais Provável por 100 mL L.Q. - Limite de Quantificação, VMP - Valor Máximo Permitido, N.A. - Não Aplicável

Observações:

Informações Gerais:

- Os resultados deste relatório referem-se exclusivamente à amostra analisada.
- Todas as informações do cliente relacionadas a este trabalho são protegidas por nossa Política de Confidencialidade.
- Se a coleta de amostras for realizada pela TSA, seguirá os procedimentos dos respectivos POPs.
- Nenhuma informação deste relatório pode ser reproduzida ou modificada sem autorização formal da TSA Laboratórios LTDA.
- Quando a coleta é feita pelo cliente, as amostras são analisadas no estado em que são recebidas. A TSA não se responsabiliza por dados fornecidos pelo cliente, pois podem impactar a validade dos resultados.

Local e Data das Análises:

A TSA assegura que todas as análises são realizadas dentro do prazo de validade de cada parâmetro, seguindo os métodos de ensaio e procedimentos de coleta e controle de amostras, quando todo o processo analítico (coleta e análise) é de responsabilidade do laboratório. Caso a coleta seja de responsabilidade do cliente e ocorra algum desvio, o cliente será consultado previamente pelo Setor Técnico sobre o tratamento das amostras e a continuidade do processo analítico. Todas as datas estão registradas nos dados brutos e podem ser solicitadas a qualquer momento pelo interessado. Quando o ensaio é realizado com restrições, essas informações são incluídas no relatório.

Local de realização das atividades: TSA Laboratórios LTDA, Rua Manoel Padilha, 201, Fátima, Fortaleza-CE. CEP 60040550.

Regra de Decisão:

A incerteza não é considerada para a decisão de conformidade, interpretações ou opiniões, uma vez que os valores podem variar para mais ou para menos. Dessa forma, a TSA utiliza o resultado obtido como base para a declaração de aprovação ou reprovação, exceto quando a regra de decisão é específica da norma em questão. Interpretações e opiniões não fazem parte do escopo de acreditação do laboratório.

Conclusão: Valores para avaliação.

03/03/2026 12:32:10



Documento assinado eletronicamente conforme MP nº 2.200-2/2001. O uso de certificados emitidos no âmbito da ICP-Brasil tem validade jurídica.

Israel A Carneiro
CRQ 10200548 - 10ª Região

Verificação do relatório em: <https://tsa.ultralims.com.br/public/validacao>
Código de Verificação: 019cb454-0335-76d3-a9d0-d1a3a358128b



TSA LABORATÓRIOS LTDA, CNPJ: 18.962.841/0001-45



Rua Manoel Padilha, 201 - Fátima
CEP: 60.040-550 - Fortaleza/CE



(85) 4141.3369
(85) 9 9887.2200



contato@tsalaboratorios.com.br
www.tsalaboratorios.com.br

Relatório de Ensaios Nº: 1021.2026.B- V.0

01. Dados Contratação:

Solicitante:

Razão Social: SECRETARIA MUNICIPAL DE URBANISMO E MEIO AMBIENTE
CNPJ/CPF: 04.923.143/0001-26

02. Dados da Amostragem:

Descrição da Amostra: PONTO 01 - LAGO JACAREÍ
Endereço Amostragem: Rua 6,S/N Passaré **Cidade:** Fortaleza/CE **CEP:** 60743060
Responsável pela Amostragem: Rojanio Borges
Matriz e Origem Amostra: Água - Água Superficial
Data de Amostragem: 25/02/2026 09:38:00
Data Recebimento: 25/02/2026 10:01:00

03. Resultados:

Parâmetros	Resultados	VMP Microbiológicos	Un	Metodologia
Coliformes Termotolerantes	13.500	até 2500	NMP/100 mL	SMWW 9221B, C e E.
Escherichia coli	4900	até 2000	NMP/100 mL	SMWW 9223 B

Legislação: Valores de referência estabelecidos conforme RESOLUÇÃO CONAMA nº 274, e Art. 2º

Referência(s) Normativa(s): Standard Methods for the Examination of Water and Wastewater, 24th ed. Washington DC: APHA Press; 2023,

Imagens Relacionadas



Legenda

NMP/100 mL - Número Mais Provável por 100 mL L.Q. - Limite de Quantificação, VMP - Valor Máximo Permitido, N.A. - Não Aplicável

Observações:

Informações Gerais:

- Os resultados deste relatório referem-se exclusivamente à amostra analisada.
- Todas as informações do cliente relacionadas a este trabalho são protegidas por nossa Política de Confidencialidade.
- Se a coleta de amostras for realizada pela TSA, seguirá os procedimentos dos respectivos POPs.
- Nenhuma informação deste relatório pode ser reproduzida ou modificada sem autorização formal da TSA Laboratórios LTDA.
- Quando a coleta é feita pelo cliente, as amostras são analisadas no estado em que são recebidas. A TSA não se responsabiliza por dados fornecidos pelo cliente, pois podem impactar a validade dos resultados.

Local e Data das Análises:

A TSA assegura que todas as análises são realizadas dentro do prazo de validade de cada parâmetro, seguindo os métodos de ensaio e procedimentos de coleta e controle de amostras, quando todo o processo analítico (coleta e análise) é de responsabilidade do laboratório. Caso a coleta seja de responsabilidade do cliente e ocorra algum desvio, o cliente será consultado previamente pelo Setor Técnico sobre o tratamento das amostras e a continuidade do processo analítico. Todas as datas estão registradas nos dados brutos e podem ser solicitadas a qualquer momento pelo interessado. Quando o ensaio é realizado com restrições, essas informações são incluídas no relatório.

Local de realização das atividades: TSA Laboratórios LTDA, Rua Manoel Padilha, 201, Fátima, Fortaleza-CE. CEP 60040550.

Regra de Decisão:

A incerteza não é considerada para a decisão de conformidade, interpretações ou opiniões, uma vez que os valores podem variar para mais ou para menos. Dessa forma, a TSA utiliza o resultado obtido como base para a declaração de aprovação ou reprovação, exceto quando a regra de decisão é específica da norma em questão. Interpretações e opiniões não fazem parte do escopo de acreditação do laboratório.

Conclusão: Valores para avaliação.

10/03/2026 17:05:53



Documento assinado eletronicamente conforme MP nº 2.200-2/2001. O uso de certificados emitidos no âmbito da ICP-Brasil tem validade jurídica.

Israel A Carneiro
CRQ 10200548 - 10ª Região

Verificação do relatório em: <https://tsa.ultralims.com.br/public/validacao>
Código de Verificação: 019cd95b-1d99-7320-976e-2a90d0b490a0

TSA

TSA LABORATÓRIOS LTDA, CNPJ: 18.962.841/0001-45

 Rua Manoel Padilha, 201 - Fátima CEP: 60.040-550 - Fortaleza/CE	 (85) 4141.3369 (85) 9 9887.2200	 contato@tsalaboratorios.com.br  www.tsalaboratorios.com.br
--	--	--

Relatório de Ensaios Nº: 909.2026.B- V.0

01. Dados Contratação:

Solicitante:

Razão Social: SECRETARIA MUNICIPAL DE URBANISMO E MEIO AMBIENTE
CNPJ/CPF: 04.923.143/0001-26

02. Dados da Amostragem:

Descrição da Amostra: PONTO 01 - LAGOA ÁGUA FRIA (LAGOA SECA)
Endereço Amostragem: Rua Ceres,2099 Edson Queiroz **Cidade:** Fortaleza/CE **CEP:** 60834435
Responsável pela Amostragem: Rojano Borges
Matriz e Origem Amostra: Água - Água Superficial
Data de Amostragem: 04/02/2026 11:36:00
Data Recebimento: 04/02/2026 14:30:00

03. Resultados:

Parâmetros	Resultados	VMP Microbiológicos	Un	Metodologia
Coliformes Termotolerantes	500	até 2500	NMP/100 mL	SMWW 9221B, C e E.
Escherichia coli	200	até 2000	NMP/100 mL	SMWW 9223 B

Legislação: Valores de referência estabelecidos conforme RESOLUÇÃO CONAMA nº 274, e Art. 2º

Referência(s) Normativa(s): Standard Methods for the Examination of Water and Wastewater, 24th ed. Washington DC: APHA Press; 2023,

Imagens Relacionadas



Legenda

NMP/100 mL - Número Mais Provável por 100 mL L.Q. - Limite de Quantificação, VMP - Valor Máximo Permitido, N.A. - Não Aplicável

Observações:

Informações Gerais:

- Os resultados deste relatório referem-se exclusivamente à amostra analisada.
- Todas as informações do cliente relacionadas a este trabalho são protegidas por nossa Política de Confidencialidade.
- Se a coleta de amostras for realizada pela TSA, seguirá os procedimentos dos respectivos POPs.
- Nenhuma informação deste relatório pode ser reproduzida ou modificada sem autorização formal da TSA Laboratórios LTDA.
- Quando a coleta é feita pelo cliente, as amostras são analisadas no estado em que são recebidas. A TSA não se responsabiliza por dados fornecidos pelo cliente, pois podem impactar a validade dos resultados.

Local e Data das Análises:

A TSA assegura que todas as análises são realizadas dentro do prazo de validade de cada parâmetro, seguindo os métodos de ensaio e procedimentos de coleta e controle de amostras, quando todo o processo analítico (coleta e análise) é de responsabilidade do laboratório. Caso a coleta seja de responsabilidade do cliente e ocorra algum desvio, o cliente será consultado previamente pelo Setor Técnico sobre o tratamento das amostras e a continuidade do processo analítico. Todas as datas estão registradas nos dados brutos e podem ser solicitadas a qualquer momento pelo interessado. Quando o ensaio é realizado com restrições, essas informações são incluídas no relatório.

Local de realização das atividades: TSA Laboratórios LTDA, Rua Manoel Padilha, 201, Fátima, Fortaleza-CE. CEP 60040550.

Regra de Decisão:

A incerteza não é considerada para a decisão de conformidade, interpretações ou opiniões, uma vez que os valores podem variar para mais ou para menos. Dessa forma, a TSA utiliza o resultado obtido como base para a declaração de aprovação ou reprovação, exceto quando a regra de decisão é específica da norma em questão. Interpretações e opiniões não fazem parte do escopo de acreditação do laboratório.

Conclusão: Valores para avaliação.

20/02/2026 14:19:03



Documento assinado eletronicamente conforme MP nº 2.200-2/2001. O uso de certificados emitidos no âmbito da ICP-Brasil tem validade jurídica.

Israel A Carneiro
CRQ 10200548 - 10ª Região

Verificação do relatório em: <https://tsa.ultralims.com.br/public/validacao>
Código de Verificação: 019c7c0f-e98a-71f7-a930-fac87334dba6



TSA LABORATÓRIOS LTDA, CNPJ: 18.962.841/0001-45



Rua Manoel Padilha, 201 - Fátima
CEP: 60.040-550 - Fortaleza/CE



(85) 4141.3369
(85) 9 9887.2200



contato@tsalaboratorios.com.br
www.tsalaboratorios.com.br

Relatório de Ensaios Nº: 941.2026.B- V.0

01. Dados Contratação:

Solicitante:

Razão Social: SECRETARIA MUNICIPAL DE URBANISMO E MEIO AMBIENTE
CNPJ/CPF: 04.923.143/0001-26

02. Dados da Amostragem:

Descrição da Amostra: PONTO 01 - LAGOA ÁGUA FRIA (LAGOA SECA)
Endereço Amostragem: Rua Ceres,2099 Edson Queiroz **Cidade:** Fortaleza/CE **CEP:** 60834435
Responsável pela Amostragem: Rojanio Borges
Matriz e Origem Amostra: Água - Água Superficial
Data de Amostragem: 09/02/2026 11:01:00
Data Recebimento: 09/02/2026 16:23:00

03. Resultados:

Parâmetros	Resultados	VMP Microbiológicos	Un	Metodologia
Coliformes Termotolerantes	400	até 2500	NMP/100 mL	SMWW 9221B, C e E.
Escherichia coli	100	até 2000	NMP/100 mL	SMWW 9223 B

Legislação: Valores de referência estabelecidos conforme RESOLUÇÃO CONAMA nº 274, e Art. 2º

Referência(s) Normativa(s): Standard Methods for the Examination of Water and Wastewater, 24th ed. Washington DC: APHA Press; 2023,

Imagens Relacionadas



Legenda

NMP/100 mL - Número Mais Provável por 100 mL L.Q. - Limite de Quantificação, VMP - Valor Máximo Permitido, N.A. - Não Aplicável

Observações:

Informações Gerais:

- Os resultados deste relatório referem-se exclusivamente à amostra analisada.
- Todas as informações do cliente relacionadas a este trabalho são protegidas por nossa Política de Confidencialidade.
- Se a coleta de amostras for realizada pela TSA, seguirá os procedimentos dos respectivos POPs.
- Nenhuma informação deste relatório pode ser reproduzida ou modificada sem autorização formal da TSA Laboratórios LTDA.
- Quando a coleta é feita pelo cliente, as amostras são analisadas no estado em que são recebidas. A TSA não se responsabiliza por dados fornecidos pelo cliente, pois podem impactar a validade dos resultados.

Local e Data das Análises:

A TSA assegura que todas as análises são realizadas dentro do prazo de validade de cada parâmetro, seguindo os métodos de ensaio e procedimentos de coleta e controle de amostras, quando todo o processo analítico (coleta e análise) é de responsabilidade do laboratório. Caso a coleta seja de responsabilidade do cliente e ocorra algum desvio, o cliente será consultado previamente pelo Setor Técnico sobre o tratamento das amostras e a continuidade do processo analítico. Todas as datas estão registradas nos dados brutos e podem ser solicitadas a qualquer momento pelo interessado. Quando o ensaio é realizado com restrições, essas informações são incluídas no relatório.

Local de realização das atividades: TSA Laboratórios LTDA, Rua Manoel Padilha, 201, Fátima, Fortaleza-CE. CEP 60040550.

Regra de Decisão:

A incerteza não é considerada para a decisão de conformidade, interpretações ou opiniões, uma vez que os valores podem variar para mais ou para menos. Dessa forma, a TSA utiliza o resultado obtido como base para a declaração de aprovação ou reprovação, exceto quando a regra de decisão é específica da norma em questão. Interpretações e opiniões não fazem parte do escopo de acreditação do laboratório.

Conclusão: Valores para avaliação.

20/02/2026 13:12:01



Documento assinado eletronicamente conforme MP nº 2.200-2/2001. O uso de certificados emitidos no âmbito da ICP-Brasil tem validade jurídica.

Israel A Carneiro
CRQ 10200548 - 10ª Região

Verificação do relatório em: <https://tsa.ultralims.com.br/public/validacao>
Código de Verificação: 019c7bd2-8985-74a3-8e02-6b67d6155cb2



TSA LABORATÓRIOS LTDA, CNPJ: 18.962.841/0001-45



Rua Manoel Padilha, 201 - Fátima
CEP: 60.040-550 - Fortaleza/CE



(85) 4141.3369
(85) 9 9887.2200



contato@tsalaboratorios.com.br
www.tsalaboratorios.com.br

Relatório de Ensaios Nº: 973.2026.B- V.0

01. Dados Contratação:

Solicitante:

Razão Social: SECRETARIA MUNICIPAL DE URBANISMO E MEIO AMBIENTE
CNPJ/CPF: 04.923.143/0001-26

02. Dados da Amostragem:

Descrição da Amostra: PONTO 01 - LAGOA ÁGUA FRIA (LAGOA SECA)
Endereço Amostragem: Rua Ceres,2099 Edson Queiroz **Cidade:** Fortaleza/CE **CEP:** 60834435
Responsável pela Amostragem: Paulo Henrique Alvino Ale
Matriz e Origem Amostra: Água - Água Superficial
Data de Amostragem: 18/02/2026 14:04:00
Data Recebimento: 18/02/2026 16:33:00

03. Resultados:

Parâmetros	Resultados	VMP Microbiológicos	Un	Metodologia
Coliformes Termotolerantes	800	até 2500	NMP/100 mL	SMWW 9221B, C e E.
Escherichia coli	200	até 2000	NMP/100 mL	SMWW 9223 B

Legislação: Valores de referência estabelecidos conforme RESOLUÇÃO CONAMA nº 274, e Art. 2º

Referência(s) Normativa(s): Standard Methods for the Examination of Water and Wastewater, 24th ed. Washington DC: APHA Press; 2023,

Imagens Relacionadas



Legenda

NMP/100 mL - Número Mais Provável por 100 mL L.Q. - Limite de Quantificação, VMP - Valor Máximo Permitido, N.A. - Não Aplicável

Observações:

Informações Gerais:

- Os resultados deste relatório referem-se exclusivamente à amostra analisada.
- Todas as informações do cliente relacionadas a este trabalho são protegidas por nossa Política de Confidencialidade.
- Se a coleta de amostras for realizada pela TSA, seguirá os procedimentos dos respectivos POPs.
- Nenhuma informação deste relatório pode ser reproduzida ou modificada sem autorização formal da TSA Laboratórios LTDA.
- Quando a coleta é feita pelo cliente, as amostras são analisadas no estado em que são recebidas. A TSA não se responsabiliza por dados fornecidos pelo cliente, pois podem impactar a validade dos resultados.

Local e Data das Análises:

A TSA assegura que todas as análises são realizadas dentro do prazo de validade de cada parâmetro, seguindo os métodos de ensaio e procedimentos de coleta e controle de amostras, quando todo o processo analítico (coleta e análise) é de responsabilidade do laboratório. Caso a coleta seja de responsabilidade do cliente e ocorra algum desvio, o cliente será consultado previamente pelo Setor Técnico sobre o tratamento das amostras e a continuidade do processo analítico. Todas as datas estão registradas nos dados brutos e podem ser solicitadas a qualquer momento pelo interessado. Quando o ensaio é realizado com restrições, essas informações são incluídas no relatório.

Local de realização das atividades: TSA Laboratórios LTDA, Rua Manoel Padilha, 201, Fátima, Fortaleza-CE. CEP 60040550.

Regra de Decisão:

A incerteza não é considerada para a decisão de conformidade, interpretações ou opiniões, uma vez que os valores podem variar para mais ou para menos. Dessa forma, a TSA utiliza o resultado obtido como base para a declaração de aprovação ou reprovação, exceto quando a regra de decisão é específica da norma em questão. Interpretações e opiniões não fazem parte do escopo de acreditação do laboratório.

Conclusão: Valores para avaliação.

03/03/2026 12:35:51



Documento assinado eletronicamente conforme MP nº 2.200-2/2001. O uso de certificados emitidos no âmbito da ICP-Brasil tem validade jurídica.

Israel A Carneiro
CRQ 10200548 - 10ª Região

Verificação do relatório em: <https://tsa.ultralims.com.br/public/validacao>
Código de Verificação: 019cb457-6148-7ce8-b3ba-2f68ba02e16b

TSA

TSA LABORATÓRIOS LTDA, CNPJ: 18.962.841/0001-45

 Rua Manoel Padilha, 201 - Fátima CEP: 60.040-550 - Fortaleza/CE	 (85) 4141.3369 (85) 9 9887.2200	 contato@tsalaboratorios.com.br www.tsalaboratorios.com.br
--	--	--

Relatório de Ensaios Nº: 1005.2026.B- V.0

01. Dados Contratação:

Solicitante:

Razão Social: SECRETARIA MUNICIPAL DE URBANISMO E MEIO AMBIENTE
CNPJ/CPF: 04.923.143/0001-26

02. Dados da Amostragem:

Descrição da Amostra: PONTO 01 - LAGOA ÁGUA FRIA (LAGOA SECA)
Endereço Amostragem: Rua Ceres,2099 Edson Queiroz **Cidade:** Fortaleza/CE **CEP:** 60834435
Responsável pela Amostragem: Paulo Henrique Alvino Ale
Matriz e Origem Amostra: Água - Água Superficial
Data de Amostragem: 28/02/2026 11:30:00
Data Recebimento: 28/02/2026 13:38:00

03. Resultados:

Parâmetros	Resultados	VMP Microbiológicos	Un	Metodologia
Coliformes Termotolerantes	600	até 2500	NMP/100 mL	SMWW 9221B, C e E.
Escherichia coli	100	até 2000	NMP/100 mL	SMWW 9223 B

Legislação: Valores de referência estabelecidos conforme RESOLUÇÃO CONAMA nº 274, e Art. 2º

Referência(s) Normativa(s): Standard Methods for the Examination of Water and Wastewater, 24th ed. Washington DC: APHA Press; 2023,

Imagens Relacionadas



Legenda

NMP/100 mL - Número Mais Provável por 100 mL L.Q. - Limite de Quantificação, VMP - Valor Máximo Permitido, N.A. - Não Aplicável

Observações:

Informações Gerais:

- Os resultados deste relatório referem-se exclusivamente à amostra analisada.
- Todas as informações do cliente relacionadas a este trabalho são protegidas por nossa Política de Confidencialidade.
- Se a coleta de amostras for realizada pela TSA, seguirá os procedimentos dos respectivos POPs.
- Nenhuma informação deste relatório pode ser reproduzida ou modificada sem autorização formal da TSA Laboratórios LTDA.
- Quando a coleta é feita pelo cliente, as amostras são analisadas no estado em que são recebidas. A TSA não se responsabiliza por dados fornecidos pelo cliente, pois podem impactar a validade dos resultados.

Local e Data das Análises:

A TSA assegura que todas as análises são realizadas dentro do prazo de validade de cada parâmetro, seguindo os métodos de ensaio e procedimentos de coleta e controle de amostras, quando todo o processo analítico (coleta e análise) é de responsabilidade do laboratório. Caso a coleta seja de responsabilidade do cliente e ocorra algum desvio, o cliente será consultado previamente pelo Setor Técnico sobre o tratamento das amostras e a continuidade do processo analítico. Todas as datas estão registradas nos dados brutos e podem ser solicitadas a qualquer momento pelo interessado. Quando o ensaio é realizado com restrições, essas informações são incluídas no relatório.

Local de realização das atividades: TSA Laboratórios LTDA, Rua Manoel Padilha, 201, Fátima, Fortaleza-CE. CEP 60040550.

Regra de Decisão:

A incerteza não é considerada para a decisão de conformidade, interpretações ou opiniões, uma vez que os valores podem variar para mais ou para menos. Dessa forma, a TSA utiliza o resultado obtido como base para a declaração de aprovação ou reprovação, exceto quando a regra de decisão é específica da norma em questão. Interpretações e opiniões não fazem parte do escopo de acreditação do laboratório.

Conclusão: Valores para avaliação.

10/03/2026 16:54:04



Documento assinado eletronicamente conforme MP nº 2.200-2/2001. O uso de certificados emitidos no âmbito da ICP-Brasil tem validade jurídica.

Israel A Carneiro
CRQ 10200548 - 10ª Região

Verificação do relatório em: <https://tsa.ultralims.com.br/public/validacao>
Código de Verificação: 019cd950-4f45-739c-b0e1-30cb1d4b451b



TSA LABORATÓRIOS LTDA, CNPJ: 18.962.841/0001-45

Rua Manoel Padilha, 201 - Fátima
CEP: 60.040-550 - Fortaleza/CE

(85) 4141.3369
 (85) 9 9887.2200

contato@tsalaboratorios.com.br
 www.tsalaboratorios.com.br

Relatório de Ensaios Nº: 910.2026.B- V.0

01. Dados Contratação:

Solicitante:

Razão Social: SECRETARIA MUNICIPAL DE URBANISMO E MEIO AMBIENTE
CNPJ/CPF: 04.923.143/0001-26

02. Dados da Amostragem:

Descrição da Amostra: PONTO 01 - LAGOA DA ITAPERAOBA
Endereço Amostragem: Rua Padre Nóbrega,290 Serrinha **Cidade:** Fortaleza/CE **CEP:** 60741410
Responsável pela Amostragem: Rojanio Borges
Matriz e Origem Amostra: Água - Água Superficial
Data de Amostragem: 04/02/2026 12:00:00
Data Recebimento: 04/02/2026 14:30:00

03. Resultados:

Parâmetros	Resultados	VMP Microbiológicos	Un	Metodologia
Coliformes Termotolerantes	300	até 2500	NMP/100 mL	SMWW 9221B, C e E.
Escherichia coli	100	até 2000	NMP/100 mL	SMWW 9223 B

Legislação: Valores de referência estabelecidos conforme RESOLUÇÃO CONAMA nº 274, e Art. 2º

Referência(s) Normativa(s): Standard Methods for the Examination of Water and Wastewater, 24th ed. Washington DC: APHA Press; 2023,

Imagens Relacionadas



Legenda

NMP/100 mL - Número Mais Provável por 100 mL L.Q. - Limite de Quantificação, VMP - Valor Máximo Permitido, N.A. - Não Aplicável

Observações:

Informações Gerais:

- Os resultados deste relatório referem-se exclusivamente à amostra analisada.
- Todas as informações do cliente relacionadas a este trabalho são protegidas por nossa Política de Confidencialidade.
- Se a coleta de amostras for realizada pela TSA, seguirá os procedimentos dos respectivos POPs.
- Nenhuma informação deste relatório pode ser reproduzida ou modificada sem autorização formal da TSA Laboratórios LTDA.
- Quando a coleta é feita pelo cliente, as amostras são analisadas no estado em que são recebidas. A TSA não se responsabiliza por dados fornecidos pelo cliente, pois podem impactar a validade dos resultados.

Local e Data das Análises:

A TSA assegura que todas as análises são realizadas dentro do prazo de validade de cada parâmetro, seguindo os métodos de ensaio e procedimentos de coleta e controle de amostras, quando todo o processo analítico (coleta e análise) é de responsabilidade do laboratório. Caso a coleta seja de responsabilidade do cliente e ocorra algum desvio, o cliente será consultado previamente pelo Setor Técnico sobre o tratamento das amostras e a continuidade do processo analítico. Todas as datas estão registradas nos dados brutos e podem ser solicitadas a qualquer momento pelo interessado. Quando o ensaio é realizado com restrições, essas informações são incluídas no relatório.

Local de realização das atividades: TSA Laboratórios LTDA, Rua Manoel Padilha, 201, Fátima, Fortaleza-CE. CEP 60040550.

Regra de Decisão:

A incerteza não é considerada para a decisão de conformidade, interpretações ou opiniões, uma vez que os valores podem variar para mais ou para menos. Dessa forma, a TSA utiliza o resultado obtido como base para a declaração de aprovação ou reprovação, exceto quando a regra de decisão é específica da norma em questão. Interpretações e opiniões não fazem parte do escopo de acreditação do laboratório.

Conclusão: Valores para avaliação.

20/02/2026 14:19:02



Documento assinado eletronicamente conforme MP nº 2.200-2/2001. O uso de certificados emitidos no âmbito da ICP-Brasil tem validade jurídica.

Israel A Carneiro
CRQ 10200548 - 10ª Região

Verificação do relatório em: <https://tsa.ultralims.com.br/public/validacao>
Código de Verificação: 019c7c0f-e676-7d22-91b5-1cb10911c250



TSA LABORATÓRIOS LTDA, CNPJ: 18.962.841/0001-45



Rua Manoel Padilha, 201 - Fátima
CEP: 60.040-550 - Fortaleza/CE



tel: 4141.3369
tel: 9 9887.2200



contato@tsalaboratorios.com.br
www.tsalaboratorios.com.br

Relatório de Ensaios Nº: 942.2026.B- V.0

01. Dados Contratação:

Solicitante:

Razão Social: SECRETARIA MUNICIPAL DE URBANISMO E MEIO AMBIENTE
CNPJ/CPF: 04.923.143/0001-26

02. Dados da Amostragem:

Descrição da Amostra: PONTO 01 - LAGOA DA ITAPERAOBA
Endereço Amostragem: Rua Padre Nóbrega,290 Serrinha **Cidade:** Fortaleza/CE **CEP:** 60741410
Responsável pela Amostragem: Rojanio Borges
Matriz e Origem Amostra: Água - Água Superficial
Data de Amostragem: 09/02/2026 08:24:00
Data Recebimento: 09/02/2026 16:23:00

03. Resultados:

Parâmetros	Resultados	VMP Microbiológicos	Un	Metodologia
Coliformes Termotolerantes	400	até 2500	NMP/100 mL	SMWW 9221B, C e E.
Escherichia coli	100	até 2000	NMP/100 mL	SMWW 9223 B

Legislação: Valores de referência estabelecidos conforme RESOLUÇÃO CONAMA nº 274, e Art. 2º

Referência(s) Normativa(s): Standard Methods for the Examination of Water and Wastewater, 24th ed. Washington DC: APHA Press; 2023,

Imagens Relacionadas



Legenda

NMP/100 mL - Número Mais Provável por 100 mL L.Q. - Limite de Quantificação, VMP - Valor Máximo Permitido, N.A. - Não Aplicável

Observações:

Informações Gerais:

- Os resultados deste relatório referem-se exclusivamente à amostra analisada.
- Todas as informações do cliente relacionadas a este trabalho são protegidas por nossa Política de Confidencialidade.
- Se a coleta de amostras for realizada pela TSA, seguirá os procedimentos dos respectivos POPs.
- Nenhuma informação deste relatório pode ser reproduzida ou modificada sem autorização formal da TSA Laboratórios LTDA.
- Quando a coleta é feita pelo cliente, as amostras são analisadas no estado em que são recebidas. A TSA não se responsabiliza por dados fornecidos pelo cliente, pois podem impactar a validade dos resultados.

Local e Data das Análises:

A TSA assegura que todas as análises são realizadas dentro do prazo de validade de cada parâmetro, seguindo os métodos de ensaio e procedimentos de coleta e controle de amostras, quando todo o processo analítico (coleta e análise) é de responsabilidade do laboratório. Caso a coleta seja de responsabilidade do cliente e ocorra algum desvio, o cliente será consultado previamente pelo Setor Técnico sobre o tratamento das amostras e a continuidade do processo analítico. Todas as datas estão registradas nos dados brutos e podem ser solicitadas a qualquer momento pelo interessado. Quando o ensaio é realizado com restrições, essas informações são incluídas no relatório.

Local de realização das atividades: TSA Laboratórios LTDA, Rua Manoel Padilha, 201, Fátima, Fortaleza-CE. CEP 60040550.

Regra de Decisão:

A incerteza não é considerada para a decisão de conformidade, interpretações ou opiniões, uma vez que os valores podem variar para mais ou para menos. Dessa forma, a TSA utiliza o resultado obtido como base para a declaração de aprovação ou reprovação, exceto quando a regra de decisão é específica da norma em questão. Interpretações e opiniões não fazem parte do escopo de acreditação do laboratório.

Conclusão: Valores para avaliação.

20/02/2026 13:12:00



Documento assinado eletronicamente conforme MP nº 2.200-2/2001. O uso de certificados emitidos no âmbito da ICP-Brasil tem validade jurídica.

Israel A Carneiro
CRQ 10200548 - 10ª Região

Verificação do relatório em: <https://tsa.ultralims.com.br/public/validacao>
Código de Verificação: 019c7bd2-8666-7309-a716-c82a121d569e

TSA

TSA LABORATÓRIOS LTDA, CNPJ: 18.962.841/0001-45

 Rua Manoel Padilha, 201 - Fátima CEP: 60.040-550 - Fortaleza/CE	 (85) 4141.3369 (85) 9 9887.2200	 contato@tsalaboratorios.com.br www.tsalaboratorios.com.br
--	--	--

Relatório de Ensaios Nº: 974.2026.B- V.0

01. Dados Contratação:

Solicitante:

Razão Social: SECRETARIA MUNICIPAL DE URBANISMO E MEIO AMBIENTE
CNPJ/CPF: 04.923.143/0001-26

02. Dados da Amostragem:

Descrição da Amostra: PONTO 01 - LAGOA DA ITAPERAOBA
Endereço Amostragem: Rua Padre Nóbrega, 290 Serrinha **Cidade:** Fortaleza/CE **CEP:** 60741410
Responsável pela Amostragem: Rojanio Borges
Matriz e Origem Amostra: Água - Água Superficial
Data de Amostragem: 18/02/2026 08:00:00
Data Recebimento: 18/02/2026 14:27:00

03. Resultados:

Parâmetros	Resultados	VMP Microbiológicos	Un	Metodologia
Coliformes Termotolerantes	7.300	até 2500	NMP/100 mL	SMWW 9221B, C e E.
Escherichia coli	1200	até 2000	NMP/100 mL	SMWW 9223 B

Legislação: Valores de referência estabelecidos conforme RESOLUÇÃO CONAMA nº 274, e Art. 2º

Referência(s) Normativa(s): Standard Methods for the Examination of Water and Wastewater, 24th ed. Washington DC: APHA Press; 2023,

Imagens Relacionadas



Legenda

NMP/100 mL - Número Mais Provável por 100 mL L.Q. - Limite de Quantificação, VMP - Valor Máximo Permitido, N.A. - Não Aplicável

Observações:

Informações Gerais:

- Os resultados deste relatório referem-se exclusivamente à amostra analisada.
- Todas as informações do cliente relacionadas a este trabalho são protegidas por nossa Política de Confidencialidade.
- Se a coleta de amostras for realizada pela TSA, seguirá os procedimentos dos respectivos POPs.
- Nenhuma informação deste relatório pode ser reproduzida ou modificada sem autorização formal da TSA Laboratórios LTDA.
- Quando a coleta é feita pelo cliente, as amostras são analisadas no estado em que são recebidas. A TSA não se responsabiliza por dados fornecidos pelo cliente, pois podem impactar a validade dos resultados.

Local e Data das Análises:

A TSA assegura que todas as análises são realizadas dentro do prazo de validade de cada parâmetro, seguindo os métodos de ensaio e procedimentos de coleta e controle de amostras, quando todo o processo analítico (coleta e análise) é de responsabilidade do laboratório. Caso a coleta seja de responsabilidade do cliente e ocorra algum desvio, o cliente será consultado previamente pelo Setor Técnico sobre o tratamento das amostras e a continuidade do processo analítico. Todas as datas estão registradas nos dados brutos e podem ser solicitadas a qualquer momento pelo interessado. Quando o ensaio é realizado com restrições, essas informações são incluídas no relatório.

Local de realização das atividades: TSA Laboratórios LTDA, Rua Manoel Padilha, 201, Fátima, Fortaleza-CE. CEP 60040550.

Regra de Decisão:

A incerteza não é considerada para a decisão de conformidade, interpretações ou opiniões, uma vez que os valores podem variar para mais ou para menos. Dessa forma, a TSA utiliza o resultado obtido como base para a declaração de aprovação ou reprovação, exceto quando a regra de decisão é específica da norma em questão. Interpretações e opiniões não fazem parte do escopo de acreditação do laboratório.

Conclusão: Valores para avaliação.

03/03/2026 12:32:22



Documento assinado eletronicamente conforme MP nº 2.200-2/2001. O uso de certificados emitidos no âmbito da ICP-Brasil tem validade jurídica.

Israel A Carneiro
CRQ 10200548 - 10ª Região

Verificação do relatório em: <https://tsa.ultralims.com.br/public/validacao>
Código de Verificação: 019cb454-3241-76d2-9ab0-a732666e8369



TSA LABORATÓRIOS LTDA, CNPJ: 18.962.841/0001-45



Rua Manoel Padilha, 201 - Fátima
CEP: 60.040-550 - Fortaleza/CE



(85) 4141.3369
(85) 9 9887.2200



contato@tsalaboratorios.com.br
www.tsalaboratorios.com.br

Relatório de Ensaios Nº: 1006.2026.B- V.0

01. Dados Contratação:

Solicitante:

Razão Social: SECRETARIA MUNICIPAL DE URBANISMO E MEIO AMBIENTE
CNPJ/CPF: 04.923.143/0001-26

02. Dados da Amostragem:

Descrição da Amostra: PONTO 01 - LAGOA DA ITAPERAOBA
Endereço Amostragem: Rua Padre Nóbrega,290 Serrinha **Cidade:** Fortaleza/CE **CEP:** 60741410
Responsável pela Amostragem: Rojanio Borges
Matriz e Origem Amostra: Água - Água Superficial
Data de Amostragem: 25/02/2026 17:15:00
Data Recebimento: 26/02/2026 14:35:00

03. Resultados:

Parâmetros	Resultados	VMP Microbiológicos	Un	Metodologia
Coliformes Termotolerantes	6.800	até 2500	NMP/100 mL	SMWW 9221B, C e E.
Escherichia coli	1000	até 2000	NMP/100 mL	SMWW 9223 B

Legislação: Valores de referência estabelecidos conforme RESOLUÇÃO CONAMA nº 274, e Art. 2º

Referência(s) Normativa(s): Standard Methods for the Examination of Water and Wastewater, 24th ed. Washington DC: APHA Press; 2023,

Imagens Relacionadas



Legenda

NMP/100 mL - Número Mais Provável por 100 mL L.Q. - Limite de Quantificação, VMP - Valor Máximo Permitido, N.A. - Não Aplicável

Observações:

Informações Gerais:

- Os resultados deste relatório referem-se exclusivamente à amostra analisada.
- Todas as informações do cliente relacionadas a este trabalho são protegidas por nossa Política de Confidencialidade.
- Se a coleta de amostras for realizada pela TSA, seguirá os procedimentos dos respectivos POPs.
- Nenhuma informação deste relatório pode ser reproduzida ou modificada sem autorização formal da TSA Laboratórios LTDA.
- Quando a coleta é feita pelo cliente, as amostras são analisadas no estado em que são recebidas. A TSA não se responsabiliza por dados fornecidos pelo cliente, pois podem impactar a validade dos resultados.

Local e Data das Análises:

A TSA assegura que todas as análises são realizadas dentro do prazo de validade de cada parâmetro, seguindo os métodos de ensaio e procedimentos de coleta e controle de amostras, quando todo o processo analítico (coleta e análise) é de responsabilidade do laboratório. Caso a coleta seja de responsabilidade do cliente e ocorra algum desvio, o cliente será consultado previamente pelo Setor Técnico sobre o tratamento das amostras e a continuidade do processo analítico. Todas as datas estão registradas nos dados brutos e podem ser solicitadas a qualquer momento pelo interessado. Quando o ensaio é realizado com restrições, essas informações são incluídas no relatório.

Local de realização das atividades: TSA Laboratórios LTDA, Rua Manoel Padilha, 201, Fátima, Fortaleza-CE. CEP 60040550.

Regra de Decisão:

A incerteza não é considerada para a decisão de conformidade, interpretações ou opiniões, uma vez que os valores podem variar para mais ou para menos. Dessa forma, a TSA utiliza o resultado obtido como base para a declaração de aprovação ou reprovação, exceto quando a regra de decisão é específica da norma em questão. Interpretações e opiniões não fazem parte do escopo de acreditação do laboratório.

Conclusão: Valores para avaliação.

10/03/2026 17:06:05



Documento assinado eletronicamente conforme MP nº 2.200-2/2001. O uso de certificados emitidos no âmbito da ICP-Brasil tem validade jurídica.

Israel A Carneiro
CRQ 10200548 - 10ª Região

Verificação do relatório em: <https://tsa.ultralims.com.br/public/validacao>
Código de Verificação: 019cd95b-4f40-7bf3-8241-df557a51476e



TSA LABORATÓRIOS LTDA, CNPJ: 18.962.841/0001-45

Rua Manoel Padilha, 201 - Fátima
CEP: 60.040-550 - Fortaleza/CE

(85) 4141.3369
 (85) 9 9887.2200

contato@tsalaboratorios.com.br
 www.tsalaboratorios.com.br

Relatório de Ensaios Nº: 895.2026.B- V.0

01. Dados Contratação:

Solicitante:

Razão Social: SECRETARIA MUNICIPAL DE URBANISMO E MEIO AMBIENTE
CNPJ/CPF: 04.923.143/0001-26

02. Dados da Amostragem:

Descrição da Amostra: PONTO 01 - LAGOA DA LIBÂNIA
Endereço Amostragem: Rua Morais Correia,202 Mondubim **Cidade:** Fortaleza/CE **CEP:** 60767775
Responsável pela Amostragem: Rojanio Borges
Matriz e Origem Amostra: Água - Água Superficial
Data de Amostragem: 04/02/2026 08:10:00
Data Recebimento: 04/02/2026 14:30:00

03. Resultados:

Parâmetros	Resultados	VMP Microbiológicos	Un	Metodologia
Coliformes Termotolerantes	500	até 2500	NMP/100 mL	SMWW 9221B, C e E.
Escherichia coli	200	até 2000	NMP/100 mL	SMWW 9223 B

Legislação: Valores de referência estabelecidos conforme RESOLUÇÃO CONAMA nº 274, e Art. 2º

Referência(s) Normativa(s): Standard Methods for the Examination of Water and Wastewater, 24th ed. Washington DC: APHA Press; 2023,

Imagens Relacionadas



Legenda

NMP/100 mL - Número Mais Provável por 100 mL L.Q. - Limite de Quantificação, VMP - Valor Máximo Permitido, N.A. - Não Aplicável

Observações:

Informações Gerais:

- Os resultados deste relatório referem-se exclusivamente à amostra analisada.
- Todas as informações do cliente relacionadas a este trabalho são protegidas por nossa Política de Confidencialidade.
- Se a coleta de amostras for realizada pela TSA, seguirá os procedimentos dos respectivos POPs.
- Nenhuma informação deste relatório pode ser reproduzida ou modificada sem autorização formal da TSA Laboratórios LTDA.
- Quando a coleta é feita pelo cliente, as amostras são analisadas no estado em que são recebidas. A TSA não se responsabiliza por dados fornecidos pelo cliente, pois podem impactar a validade dos resultados.

Local e Data das Análises:

A TSA assegura que todas as análises são realizadas dentro do prazo de validade de cada parâmetro, seguindo os métodos de ensaio e procedimentos de coleta e controle de amostras, quando todo o processo analítico (coleta e análise) é de responsabilidade do laboratório. Caso a coleta seja de responsabilidade do cliente e ocorra algum desvio, o cliente será consultado previamente pelo Setor Técnico sobre o tratamento das amostras e a continuidade do processo analítico. Todas as datas estão registradas nos dados brutos e podem ser solicitadas a qualquer momento pelo interessado. Quando o ensaio é realizado com restrições, essas informações são incluídas no relatório.

Local de realização das atividades: TSA Laboratórios LTDA, Rua Manoel Padilha, 201, Fátima, Fortaleza-CE. CEP 60040550.

Regra de Decisão:

A incerteza não é considerada para a decisão de conformidade, interpretações ou opiniões, uma vez que os valores podem variar para mais ou para menos. Dessa forma, a TSA utiliza o resultado obtido como base para a declaração de aprovação ou reprovação, exceto quando a regra de decisão é específica da norma em questão. Interpretações e opiniões não fazem parte do escopo de acreditação do laboratório.

Conclusão: Valores para avaliação.

20/02/2026 14:19:15



Documento assinado eletronicamente conforme MP nº 2.200-2/2001. O uso de certificados emitidos no âmbito da ICP-Brasil tem validade jurídica.

Israel A Carneiro
CRQ 10200548 - 10ª Região

Verificação do relatório em: <https://tsa.ultralims.com.br/public/validacao>
Código de Verificação: 019c7c10-1887-7140-b8d7-a83ed46a4134



TSA LABORATÓRIOS LTDA, CNPJ: 18.962.841/0001-45

Rua Manoel Padilha, 201 - Fátima
CEP: 60.040-550 - Fortaleza/CE

(85) 4141.3369
 (85) 9 9887.2200

contato@tsalaboratorios.com.br
 www.tsalaboratorios.com.br

Relatório de Ensaios Nº: 927.2026.B- V.0

01. Dados Contratação:

Solicitante:

Razão Social: SECRETARIA MUNICIPAL DE URBANISMO E MEIO AMBIENTE
CNPJ/CPF: 04.923.143/0001-26

02. Dados da Amostragem:

Descrição da Amostra: PONTO 01 - LAGOA DA LIBANIA
Endereço Amostragem: Rua Morais Correia,202 Mondubim **Cidade:** Fortaleza/CE **CEP:** 60767775
Responsável pela Amostragem: Rojanio Borges
Matriz e Origem Amostra: Água - Água Superficial
Data de Amostragem: 09/02/2026 11:48:00
Data Recebimento: 09/02/2026 16:23:00

03. Resultados:

Parâmetros	Resultados	VMP Microbiológicos	Un	Metodologia
Coliformes Termotolerantes	500	até 2500	NMP/100 mL	SMWW 9221B, C e E.
Escherichia coli	100	até 2000	NMP/100 mL	SMWW 9223 B

Legislação: Valores de referência estabelecidos conforme RESOLUÇÃO CONAMA nº 274, e Art. 2º

Referência(s) Normativa(s): Standard Methods for the Examination of Water and Wastewater, 24th ed. Washington DC: APHA Press; 2023,

Imagens Relacionadas



Legenda

NMP/100 mL - Número Mais Provável por 100 mL L.Q. - Limite de Quantificação, VMP - Valor Máximo Permitido, N.A. - Não Aplicável

Observações:

Informações Gerais:

- Os resultados deste relatório referem-se exclusivamente à amostra analisada.
- Todas as informações do cliente relacionadas a este trabalho são protegidas por nossa Política de Confidencialidade.
- Se a coleta de amostras for realizada pela TSA, seguirá os procedimentos dos respectivos POPs.
- Nenhuma informação deste relatório pode ser reproduzida ou modificada sem autorização formal da TSA Laboratórios LTDA.
- Quando a coleta é feita pelo cliente, as amostras são analisadas no estado em que são recebidas. A TSA não se responsabiliza por dados fornecidos pelo cliente, pois podem impactar a validade dos resultados.

Local e Data das Análises:

A TSA assegura que todas as análises são realizadas dentro do prazo de validade de cada parâmetro, seguindo os métodos de ensaio e procedimentos de coleta e controle de amostras, quando todo o processo analítico (coleta e análise) é de responsabilidade do laboratório. Caso a coleta seja de responsabilidade do cliente e ocorra algum desvio, o cliente será consultado previamente pelo Setor Técnico sobre o tratamento das amostras e a continuidade do processo analítico. Todas as datas estão registradas nos dados brutos e podem ser solicitadas a qualquer momento pelo interessado. Quando o ensaio é realizado com restrições, essas informações são incluídas no relatório.

Local de realização das atividades: TSA Laboratórios LTDA, Rua Manoel Padilha, 201, Fátima, Fortaleza-CE. CEP 60040550.

Regra de Decisão:

A incerteza não é considerada para a decisão de conformidade, interpretações ou opiniões, uma vez que os valores podem variar para mais ou para menos. Dessa forma, a TSA utiliza o resultado obtido como base para a declaração de aprovação ou reprovação, exceto quando a regra de decisão é específica da norma em questão. Interpretações e opiniões não fazem parte do escopo de acreditação do laboratório.

Conclusão: Valores para avaliação.

20/02/2026 13:12:12



Documento assinado eletronicamente conforme MP nº 2.200-2/2001. O uso de certificados emitidos no âmbito da ICP-Brasil tem validade jurídica.

Israel A Carneiro
CRQ 10200548 - 10ª Região

Verificação do relatório em: <https://tsa.ultralims.com.br/public/validacao>
Código de Verificação: 019c7bd2-b6fc-7605-9f2a-11833ac7030e



TSA LABORATÓRIOS LTDA, CNPJ: 18.962.841/0001-45



Rua Manoel Padilha, 201 - Fátima
CEP: 60.040-550 - Fortaleza/CE



(85) 4141.3369
(85) 9 9887.2200



contato@tsalaboratorios.com.br
www.tsalaboratorios.com.br

Relatório de Ensaios Nº: 959.2026.B- V.0

01. Dados Contratação:

Solicitante:

Razão Social: SECRETARIA MUNICIPAL DE URBANISMO E MEIO AMBIENTE
CNPJ/CPF: 04.923.143/0001-26

02. Dados da Amostragem:

Descrição da Amostra: PONTO 01 - LAGOA DA LIBANIA
Endereço Amostragem: Rua Morais Correia,202 Mondubim **Cidade:** Fortaleza/CE **CEP:** 60767775
Responsável pela Amostragem: Paulo Henrique Alvino Ale
Matriz e Origem Amostra: Água - Água Superficial
Data de Amostragem: 18/02/2026 14:49:00
Data Recebimento: 18/02/2026 16:33:00

03. Resultados:

Parâmetros	Resultados	VMP Microbiológicos	Un	Metodologia
Coliformes Termotolerantes	7.500	até 2500	NMP/100 mL	SMWW 9221B, C e E.
Escherichia coli	2200	até 2000	NMP/100 mL	SMWW 9223 B

Legislação: Valores de referência estabelecidos conforme RESOLUÇÃO CONAMA nº 274, e Art. 2º

Referência(s) Normativa(s): Standard Methods for the Examination of Water and Wastewater, 24th ed. Washington DC: APHA Press; 2023,

Imagens Relacionadas



Legenda

NMP/100 mL - Número Mais Provável por 100 mL L.Q. - Limite de Quantificação, VMP - Valor Máximo Permitido, N.A. - Não Aplicável

Observações:

Informações Gerais:

- Os resultados deste relatório referem-se exclusivamente à amostra analisada.
- Todas as informações do cliente relacionadas a este trabalho são protegidas por nossa Política de Confidencialidade.
- Se a coleta de amostras for realizada pela TSA, seguirá os procedimentos dos respectivos POPs.
- Nenhuma informação deste relatório pode ser reproduzida ou modificada sem autorização formal da TSA Laboratórios LTDA.
- Quando a coleta é feita pelo cliente, as amostras são analisadas no estado em que são recebidas. A TSA não se responsabiliza por dados fornecidos pelo cliente, pois podem impactar a validade dos resultados.

Local e Data das Análises:

A TSA assegura que todas as análises são realizadas dentro do prazo de validade de cada parâmetro, seguindo os métodos de ensaio e procedimentos de coleta e controle de amostras, quando todo o processo analítico (coleta e análise) é de responsabilidade do laboratório. Caso a coleta seja de responsabilidade do cliente e ocorra algum desvio, o cliente será consultado previamente pelo Setor Técnico sobre o tratamento das amostras e a continuidade do processo analítico. Todas as datas estão registradas nos dados brutos e podem ser solicitadas a qualquer momento pelo interessado. Quando o ensaio é realizado com restrições, essas informações são incluídas no relatório.

Local de realização das atividades: TSA Laboratórios LTDA, Rua Manoel Padilha, 201, Fátima, Fortaleza-CE. CEP 60040550.

Regra de Decisão:

A incerteza não é considerada para a decisão de conformidade, interpretações ou opiniões, uma vez que os valores podem variar para mais ou para menos. Dessa forma, a TSA utiliza o resultado obtido como base para a declaração de aprovação ou reprovação, exceto quando a regra de decisão é específica da norma em questão. Interpretações e opiniões não fazem parte do escopo de acreditação do laboratório.

Conclusão: Valores para avaliação.

03/03/2026 12:36:02



Documento assinado eletronicamente conforme MP nº 2.200-2/2001. O uso de certificados emitidos no âmbito da ICP-Brasil tem validade jurídica.

Israel A Carneiro
CRQ 10200548 - 10ª Região

Verificação do relatório em: <https://tsa.ultralims.com.br/public/validacao>
Código de Verificação: 019cb457-8c74-7118-942b-142405ad52f0



TSA LABORATÓRIOS LTDA, CNPJ: 18.962.841/0001-45



Rua Manoel Padilha, 201 - Fátima
CEP: 60.040-550 - Fortaleza/CE



(85) 4141.3369
(85) 9 9887.2200



contato@tsalaboratorios.com.br
www.tsalaboratorios.com.br

Relatório de Ensaios Nº: 991.2026.B- V.0

01. Dados Contratação:

Solicitante:

Razão Social: SECRETARIA MUNICIPAL DE URBANISMO E MEIO AMBIENTE
CNPJ/CPF: 04.923.143/0001-26

02. Dados da Amostragem:

Descrição da Amostra: PONTO 01 - LAGOA DA LIBANIA
Endereço Amostragem: Rua Morais Correia,202 Mondubim **Cidade:** Fortaleza/CE **CEP:** 60767775
Responsável pela Amostragem: Paulo Henrique Alvino Ale
Matriz e Origem Amostra: Água - Água Superficial
Data de Amostragem: 27/02/2026 14:57:00
Data Recebimento: 27/02/2026 17:02:00

03. Resultados:

Parâmetros	Resultados	VMP Microbiológicos	Un	Metodologia
Coliformes Termotolerantes	9.000	até 2500	NMP/100 mL	SMWW 9221B, C e E.
Escherichia coli	3100	até 2000	NMP/100 mL	SMWW 9223 B

Legislação: Valores de referência estabelecidos conforme RESOLUÇÃO CONAMA nº 274, e Art. 2º

Referência(s) Normativa(s): Standard Methods for the Examination of Water and Wastewater, 24th ed. Washington DC: APHA Press; 2023,

Imagens Relacionadas



Legenda

NMP/100 mL - Número Mais Provável por 100 mL L.Q. - Limite de Quantificação, VMP - Valor Máximo Permitido, N.A. - Não Aplicável

Observações:

Informações Gerais:

- Os resultados deste relatório referem-se exclusivamente à amostra analisada.
- Todas as informações do cliente relacionadas a este trabalho são protegidas por nossa Política de Confidencialidade.
- Se a coleta de amostras for realizada pela TSA, seguirá os procedimentos dos respectivos POPs.
- Nenhuma informação deste relatório pode ser reproduzida ou modificada sem autorização formal da TSA Laboratórios LTDA.
- Quando a coleta é feita pelo cliente, as amostras são analisadas no estado em que são recebidas. A TSA não se responsabiliza por dados fornecidos pelo cliente, pois podem impactar a validade dos resultados.

Local e Data das Análises:

A TSA assegura que todas as análises são realizadas dentro do prazo de validade de cada parâmetro, seguindo os métodos de ensaio e procedimentos de coleta e controle de amostras, quando todo o processo analítico (coleta e análise) é de responsabilidade do laboratório. Caso a coleta seja de responsabilidade do cliente e ocorra algum desvio, o cliente será consultado previamente pelo Setor Técnico sobre o tratamento das amostras e a continuidade do processo analítico. Todas as datas estão registradas nos dados brutos e podem ser solicitadas a qualquer momento pelo interessado. Quando o ensaio é realizado com restrições, essas informações são incluídas no relatório.

Local de realização das atividades: TSA Laboratórios LTDA, Rua Manoel Padilha, 201, Fátima, Fortaleza-CE. CEP 60040550.

Regra de Decisão:

A incerteza não é considerada para a decisão de conformidade, interpretações ou opiniões, uma vez que os valores podem variar para mais ou para menos. Dessa forma, a TSA utiliza o resultado obtido como base para a declaração de aprovação ou reprovação, exceto quando a regra de decisão é específica da norma em questão. Interpretações e opiniões não fazem parte do escopo de acreditação do laboratório.

Conclusão: Valores para avaliação.

10/03/2026 16:54:17



Documento assinado eletronicamente conforme MP nº 2.200-2/2001. O uso de certificados emitidos no âmbito da ICP-Brasil tem validade jurídica.

Israel A Carneiro
CRQ 10200548 - 10ª Região

Verificação do relatório em: <https://tsa.ultralims.com.br/public/validacao>
Código de Verificação: 019cd950-809f-7454-8118-9c75ab5787d0



TSA LABORATÓRIOS LTDA, CNPJ: 18.962.841/0001-45



Rua Manoel Padilha, 201 - Fátima
CEP: 60.040-550 - Fortaleza/CE



(85) 4141.3369
(85) 9 9887.2200



contato@tsalaboratorios.com.br
www.tsalaboratorios.com.br

Relatório de Ensaios Nº: 898.2026.B- V.0

01. Dados Contratação:

Solicitante:

Razão Social: SECRETARIA MUNICIPAL DE URBANISMO E MEIO AMBIENTE
CNPJ/CPF: 04.923.143/0001-26

02. Dados da Amostragem:

Descrição da Amostra: PONTO 01 - LAGOA DA MARAPONGA
Endereço Amostragem: Avenida Godofredo Maciel,1270 Parangaba **Cidade:** Fortaleza/CE **CEP:** 60710000
Responsável pela Amostragem: Rojanio Borges
Matriz e Origem Amostra: Água - Água Superficial
Data de Amostragem: 04/02/2026 09:00:00
Data Recebimento: 04/02/2026 14:30:00

03. Resultados:

Parâmetros	Resultados	VMP Microbiológicos	Un	Metodologia
Coliformes Termotolerantes	1.000	até 2500	NMP/100 mL	SMWW 9221B, C e E.
Escherichia coli	300	até 2000	NMP/100 mL	SMWW 9223 B

Legislação: Valores de referência estabelecidos conforme RESOLUÇÃO CONAMA nº 274, e Art. 2º

Referência(s) Normativa(s): Standard Methods for the Examination of Water and Wastewater, 24th ed. Washington DC: APHA Press; 2023,

Imagens Relacionadas



Legenda

NMP/100 mL - Número Mais Provável por 100 mL L.Q. - Limite de Quantificação, VMP - Valor Máximo Permitido, N.A. - Não Aplicável

Observações:

Informações Gerais:

- Os resultados deste relatório referem-se exclusivamente à amostra analisada.
- Todas as informações do cliente relacionadas a este trabalho são protegidas por nossa Política de Confidencialidade.
- Se a coleta de amostras for realizada pela TSA, seguirá os procedimentos dos respectivos POPs.
- Nenhuma informação deste relatório pode ser reproduzida ou modificada sem autorização formal da TSA Laboratórios LTDA.
- Quando a coleta é feita pelo cliente, as amostras são analisadas no estado em que são recebidas. A TSA não se responsabiliza por dados fornecidos pelo cliente, pois podem impactar a validade dos resultados.

Local e Data das Análises:

A TSA assegura que todas as análises são realizadas dentro do prazo de validade de cada parâmetro, seguindo os métodos de ensaio e procedimentos de coleta e controle de amostras, quando todo o processo analítico (coleta e análise) é de responsabilidade do laboratório. Caso a coleta seja de responsabilidade do cliente e ocorra algum desvio, o cliente será consultado previamente pelo Setor Técnico sobre o tratamento das amostras e a continuidade do processo analítico. Todas as datas estão registradas nos dados brutos e podem ser solicitadas a qualquer momento pelo interessado. Quando o ensaio é realizado com restrições, essas informações são incluídas no relatório.

Local de realização das atividades: TSA Laboratórios LTDA, Rua Manoel Padilha, 201, Fátima, Fortaleza-CE. CEP 60040550.

Regra de Decisão:

A incerteza não é considerada para a decisão de conformidade, interpretações ou opiniões, uma vez que os valores podem variar para mais ou para menos. Dessa forma, a TSA utiliza o resultado obtido como base para a declaração de aprovação ou reprovação, exceto quando a regra de decisão é específica da norma em questão. Interpretações e opiniões não fazem parte do escopo de acreditação do laboratório.

Conclusão: Valores para avaliação.

20/02/2026 14:19:12



Documento assinado eletronicamente conforme MP nº 2.200-2/2001. O uso de certificados emitidos no âmbito da ICP-Brasil tem validade jurídica.

Israel A Carneiro
CRQ 10200548 - 10ª Região

Verificação do relatório em: <https://tsa.ultralims.com.br/public/validacao>
Código de Verificação: 019c7c10-0d96-7ce8-9ae2-9206a09ea848



TSA LABORATÓRIOS LTDA, CNPJ: 18.962.841/0001-45



Rua Manoel Padilha, 201 - Fátima
CEP: 60.040-550 - Fortaleza/CE



(85) 4141.3369
(85) 9 9887.2200



contato@tsalaboratorios.com.br
www.tsalaboratorios.com.br

Relatório de Ensaios Nº: 899.2026.B- V.0

01. Dados Contratação:

Solicitante:

Razão Social: SECRETARIA MUNICIPAL DE URBANISMO E MEIO AMBIENTE
CNPJ/CPF: 04.923.143/0001-26

02. Dados da Amostragem:

Descrição da Amostra: PONTO 02 - LAGOA DA MARAPONGA
Endereço Amostragem: Avenida Bibio Frota, 363 Parangaba **Cidade:** Fortaleza/CE **CEP:** 60710610
Responsável pela Amostragem: Rojanio Borges
Matriz e Origem Amostra: Água - Água Superficial
Data de Amostragem: 04/02/2026 09:10:00
Data Recebimento: 04/02/2026 14:30:00

03. Resultados:

Parâmetros	Resultados	VMP Microbiológicos	Un	Metodologia
Coliformes Termotolerantes	1.200	até 2500	NMP/100 mL	SMWW 9221B, C e E.
Escherichia coli	200	até 2000	NMP/100 mL	SMWW 9223 B

Legislação: Valores de referência estabelecidos conforme RESOLUÇÃO CONAMA nº 274, e Art. 2º

Referência(s) Normativa(s): Standard Methods for the Examination of Water and Wastewater, 24th ed. Washington DC: APHA Press; 2023,

Imagens Relacionadas



Legenda

NMP/100 mL - Número Mais Provável por 100 mL L.Q. - Limite de Quantificação, VMP - Valor Máximo Permitido, N.A. - Não Aplicável

Observações:

Informações Gerais:

- Os resultados deste relatório referem-se exclusivamente à amostra analisada.
- Todas as informações do cliente relacionadas a este trabalho são protegidas por nossa Política de Confidencialidade.
- Se a coleta de amostras for realizada pela TSA, seguirá os procedimentos dos respectivos POPs.
- Nenhuma informação deste relatório pode ser reproduzida ou modificada sem autorização formal da TSA Laboratórios LTDA.
- Quando a coleta é feita pelo cliente, as amostras são analisadas no estado em que são recebidas. A TSA não se responsabiliza por dados fornecidos pelo cliente, pois podem impactar a validade dos resultados.

Local e Data das Análises:

A TSA assegura que todas as análises são realizadas dentro do prazo de validade de cada parâmetro, seguindo os métodos de ensaio e procedimentos de coleta e controle de amostras, quando todo o processo analítico (coleta e análise) é de responsabilidade do laboratório. Caso a coleta seja de responsabilidade do cliente e ocorra algum desvio, o cliente será consultado previamente pelo Setor Técnico sobre o tratamento das amostras e a continuidade do processo analítico. Todas as datas estão registradas nos dados brutos e podem ser solicitadas a qualquer momento pelo interessado. Quando o ensaio é realizado com restrições, essas informações são incluídas no relatório.

Local de realização das atividades: TSA Laboratórios LTDA, Rua Manoel Padilha, 201, Fátima, Fortaleza-CE. CEP 60040550.

Regra de Decisão:

A incerteza não é considerada para a decisão de conformidade, interpretações ou opiniões, uma vez que os valores podem variar para mais ou para menos. Dessa forma, a TSA utiliza o resultado obtido como base para a declaração de aprovação ou reprovação, exceto quando a regra de decisão é específica da norma em questão. Interpretações e opiniões não fazem parte do escopo de acreditação do laboratório.

Conclusão: Valores para avaliação.

20/02/2026 14:19:11



Documento assinado eletronicamente conforme MP nº 2.200-2/2001. O uso de certificados emitidos no âmbito da ICP-Brasil tem validade jurídica.

Israel A Carneiro
CRQ 10200548 - 10ª Região

Verificação do relatório em: <https://tsa.ultralims.com.br/public/validacao>
Código de Verificação: 019c7c10-09bc-7466-a84d-faf05e850485



TSA LABORATÓRIOS LTDA, CNPJ: 18.962.841/0001-45



Rua Manoel Padilha, 201 - Fátima
CEP: 60.040-550 - Fortaleza/CE



(85) 4141.3369
(85) 9 9887.2200



contato@tsalaboratorios.com.br
www.tsalaboratorios.com.br

Relatório de Ensaios Nº: 930.2026.B- V.0

01. Dados Contratação:

Solicitante:

Razão Social: SECRETARIA MUNICIPAL DE URBANISMO E MEIO AMBIENTE
CNPJ/CPF: 04.923.143/0001-26

02. Dados da Amostragem:

Descrição da Amostra: PONTO 01 - LAGOA DA MARAPONGA
Endereço Amostragem: Avenida Godofredo Maciel,1270 Parangaba **Cidade:** Fortaleza/CE **CEP:** 60710000
Responsável pela Amostragem: Rojanio Borges
Matriz e Origem Amostra: Água - Água Superficial
Data de Amostragem: 09/02/2026 12:09:00
Data Recebimento: 09/02/2026 16:23:00

03. Resultados:

Parâmetros	Resultados	VMP Microbiológicos	Un	Metodologia
Coliformes Termotolerantes	1.200	até 2500	NMP/100 mL	SMWW 9221B, C e E.
Escherichia coli	300	até 2000	NMP/100 mL	SMWW 9223 B

Legislação: Valores de referência estabelecidos conforme RESOLUÇÃO CONAMA nº 274, e Art. 2º

Referência(s) Normativa(s): Standard Methods for the Examination of Water and Wastewater, 24th ed. Washington DC: APHA Press; 2023,

Imagens Relacionadas



Legenda

NMP/100 mL - Número Mais Provável por 100 mL L.Q. - Limite de Quantificação, VMP - Valor Máximo Permitido, N.A. - Não Aplicável

Observações:

Informações Gerais:

- Os resultados deste relatório referem-se exclusivamente à amostra analisada.
- Todas as informações do cliente relacionadas a este trabalho são protegidas por nossa Política de Confidencialidade.
- Se a coleta de amostras for realizada pela TSA, seguirá os procedimentos dos respectivos POPs.
- Nenhuma informação deste relatório pode ser reproduzida ou modificada sem autorização formal da TSA Laboratórios LTDA.
- Quando a coleta é feita pelo cliente, as amostras são analisadas no estado em que são recebidas. A TSA não se responsabiliza por dados fornecidos pelo cliente, pois podem impactar a validade dos resultados.

Local e Data das Análises:

A TSA assegura que todas as análises são realizadas dentro do prazo de validade de cada parâmetro, seguindo os métodos de ensaio e procedimentos de coleta e controle de amostras, quando todo o processo analítico (coleta e análise) é de responsabilidade do laboratório. Caso a coleta seja de responsabilidade do cliente e ocorra algum desvio, o cliente será consultado previamente pelo Setor Técnico sobre o tratamento das amostras e a continuidade do processo analítico. Todas as datas estão registradas nos dados brutos e podem ser solicitadas a qualquer momento pelo interessado. Quando o ensaio é realizado com restrições, essas informações são incluídas no relatório.

Local de realização das atividades: TSA Laboratórios LTDA, Rua Manoel Padilha, 201, Fátima, Fortaleza-CE. CEP 60040550.

Regra de Decisão:

A incerteza não é considerada para a decisão de conformidade, interpretações ou opiniões, uma vez que os valores podem variar para mais ou para menos. Dessa forma, a TSA utiliza o resultado obtido como base para a declaração de aprovação ou reprovação, exceto quando a regra de decisão é específica da norma em questão. Interpretações e opiniões não fazem parte do escopo de acreditação do laboratório.

Conclusão: Valores para avaliação.

20/02/2026 13:12:10



Documento assinado eletronicamente conforme MP nº 2.200-2/2001. O uso de certificados emitidos no âmbito da ICP-Brasil tem validade jurídica.

Israel A Carneiro
CRQ 10200548 - 10ª Região

Verificação do relatório em: <https://tsa.ultralims.com.br/public/validacao>
Código de Verificação: 019c7bd2-acef-7cb0-9708-b7cc7acb789e



TSA LABORATÓRIOS LTDA, CNPJ: 18.962.841/0001-45



Rua Manoel Padilha, 201 - Fátima
CEP: 60.040-550 - Fortaleza/CE



(85) 4141.3369
(85) 9 9887.2200



contato@tsalaboratorios.com.br
www.tsalaboratorios.com.br

Relatório de Ensaios Nº: 931.2026.B- V.0

01. Dados Contratação:

Solicitante:

Razão Social: SECRETARIA MUNICIPAL DE URBANISMO E MEIO AMBIENTE
CNPJ/CPF: 04.923.143/0001-26

02. Dados da Amostragem:

Descrição da Amostra: PONTO 02 - LAGOA DA MARAPONGA
Endereço Amostragem: Avenida Bibio Frota,363 Parangaba **Cidade:** Fortaleza/CE **CEP:** 60710610
Responsável pela Amostragem: Rojanio Borges
Matriz e Origem Amostra: Água - Água Superficial
Data de Amostragem: 09/02/2026 12:22:00
Data Recebimento: 09/02/2026 16:23:00

03. Resultados:

Parâmetros	Resultados	VMP Microbiológicos	Un	Metodologia
Coliformes Termotolerantes	900	até 2500	NMP/100 mL	SMWW 9221B, C e E.
Escherichia coli	200	até 2000	NMP/100 mL	SMWW 9223 B

Legislação: Valores de referência estabelecidos conforme RESOLUÇÃO CONAMA nº 274, e Art. 2º

Referência(s) Normativa(s): Standard Methods for the Examination of Water and Wastewater, 24th ed. Washington DC: APHA Press; 2023,

Imagens Relacionadas



Legenda

NMP/100 mL - Número Mais Provável por 100 mL L.Q. - Limite de Quantificação, VMP - Valor Máximo Permitido, N.A. - Não Aplicável

Observações:

Informações Gerais:

- Os resultados deste relatório referem-se exclusivamente à amostra analisada.
- Todas as informações do cliente relacionadas a este trabalho são protegidas por nossa Política de Confidencialidade.
- Se a coleta de amostras for realizada pela TSA, seguirá os procedimentos dos respectivos POPs.
- Nenhuma informação deste relatório pode ser reproduzida ou modificada sem autorização formal da TSA Laboratórios LTDA.
- Quando a coleta é feita pelo cliente, as amostras são analisadas no estado em que são recebidas. A TSA não se responsabiliza por dados fornecidos pelo cliente, pois podem impactar a validade dos resultados.

Local e Data das Análises:

A TSA assegura que todas as análises são realizadas dentro do prazo de validade de cada parâmetro, seguindo os métodos de ensaio e procedimentos de coleta e controle de amostras, quando todo o processo analítico (coleta e análise) é de responsabilidade do laboratório. Caso a coleta seja de responsabilidade do cliente e ocorra algum desvio, o cliente será consultado previamente pelo Setor Técnico sobre o tratamento das amostras e a continuidade do processo analítico. Todas as datas estão registradas nos dados brutos e podem ser solicitadas a qualquer momento pelo interessado. Quando o ensaio é realizado com restrições, essas informações são incluídas no relatório.

Local de realização das atividades: TSA Laboratórios LTDA, Rua Manoel Padilha, 201, Fátima, Fortaleza-CE. CEP 60040550.

Regra de Decisão:

A incerteza não é considerada para a decisão de conformidade, interpretações ou opiniões, uma vez que os valores podem variar para mais ou para menos. Dessa forma, a TSA utiliza o resultado obtido como base para a declaração de aprovação ou reprovação, exceto quando a regra de decisão é específica da norma em questão. Interpretações e opiniões não fazem parte do escopo de acreditação do laboratório.

Conclusão: Valores para avaliação.

20/02/2026 13:12:09



Documento assinado eletronicamente conforme MP nº 2.200-2/2001. O uso de certificados emitidos no âmbito da ICP-Brasil tem validade jurídica.

Israel A Carneiro
CRQ 10200548 - 10ª Região

Verificação do relatório em: <https://tsa.ultralims.com.br/public/validacao>
Código de Verificação: 019c7bd2-a99c-7082-b1eb-a3b4ee436027

TSA

TSA LABORATÓRIOS LTDA, CNPJ: 18.962.841/0001-45

 Rua Manoel Padilha, 201 - Fátima CEP: 60.040-550 - Fortaleza/CE	 (85) 4141.3369 (85) 9 9887.2200	 contato@tsalaboratorios.com.br www.tsalaboratorios.com.br
--	--	--

Relatório de Ensaios Nº: 962.2026.B- V.0

01. Dados Contratação:

Solicitante:

Razão Social: SECRETARIA MUNICIPAL DE URBANISMO E MEIO AMBIENTE
CNPJ/CPF: 04.923.143/0001-26

02. Dados da Amostragem:

Descrição da Amostra: PONTO 01 - LAGOA DA MARAPONGA
Endereço Amostragem: Avenida Godofredo Maciel, 1270 Parangaba **Cidade:** Fortaleza/CE **CEP:** 60710000
Responsável pela Amostragem: Paulo Henrique Alvino Ale
Matriz e Origem Amostra: Água - Água Superficial
Data de Amostragem: 18/02/2026 14:35:00
Data Recebimento: 18/02/2026 16:33:00

03. Resultados:

Parâmetros	Resultados	VMP Microbiológicos	Un	Metodologia
Coliformes Termotolerantes	9.200	até 2500	NMP/100 mL	SMWW 9221B, C e E.
Escherichia coli	6600	até 2000	NMP/100 mL	SMWW 9223 B

Legislação: Valores de referência estabelecidos conforme RESOLUÇÃO CONAMA nº 274, e Art. 2º

Referência(s) Normativa(s): Standard Methods for the Examination of Water and Wastewater, 24th ed. Washington DC: APHA Press; 2023,

Imagens Relacionadas



Legenda

NMP/100 mL - Número Mais Provável por 100 mL L.Q. - Limite de Quantificação, VMP - Valor Máximo Permitido, N.A. - Não Aplicável

Observações:

Informações Gerais:

- Os resultados deste relatório referem-se exclusivamente à amostra analisada.
- Todas as informações do cliente relacionadas a este trabalho são protegidas por nossa Política de Confidencialidade.
- Se a coleta de amostras for realizada pela TSA, seguirá os procedimentos dos respectivos POPs.
- Nenhuma informação deste relatório pode ser reproduzida ou modificada sem autorização formal da TSA Laboratórios LTDA.
- Quando a coleta é feita pelo cliente, as amostras são analisadas no estado em que são recebidas. A TSA não se responsabiliza por dados fornecidos pelo cliente, pois podem impactar a validade dos resultados.

Local e Data das Análises:

A TSA assegura que todas as análises são realizadas dentro do prazo de validade de cada parâmetro, seguindo os métodos de ensaio e procedimentos de coleta e controle de amostras, quando todo o processo analítico (coleta e análise) é de responsabilidade do laboratório. Caso a coleta seja de responsabilidade do cliente e ocorra algum desvio, o cliente será consultado previamente pelo Setor Técnico sobre o tratamento das amostras e a continuidade do processo analítico. Todas as datas estão registradas nos dados brutos e podem ser solicitadas a qualquer momento pelo interessado. Quando o ensaio é realizado com restrições, essas informações são incluídas no relatório.

Local de realização das atividades: TSA Laboratórios LTDA, Rua Manoel Padilha, 201, Fátima, Fortaleza-CE. CEP 60040550.

Regra de Decisão:

A incerteza não é considerada para a decisão de conformidade, interpretações ou opiniões, uma vez que os valores podem variar para mais ou para menos. Dessa forma, a TSA utiliza o resultado obtido como base para a declaração de aprovação ou reprovação, exceto quando a regra de decisão é específica da norma em questão. Interpretações e opiniões não fazem parte do escopo de acreditação do laboratório.

Conclusão: Valores para avaliação.

03/03/2026 12:36:00



Documento assinado eletronicamente conforme MP nº 2.200-2/2001. O uso de certificados emitidos no âmbito da ICP-Brasil tem validade jurídica.

Israel A Carneiro
CRQ 10200548 - 10ª Região

Verificação do relatório em: <https://tsa.ultralims.com.br/public/validacao>
Código de Verificação: 019cb457-831a-7265-a00a-8530bbcce4bb



TSA LABORATÓRIOS LTDA, CNPJ: 18.962.841/0001-45



Rua Manoel Padilha, 201 - Fátima
CEP: 60.040-550 - Fortaleza/CE



(85) 4141.3369
(85) 9 9887.2200



contato@tsalaboratorios.com.br
www.tsalaboratorios.com.br

Relatório de Ensaios Nº: 964.2026.B- V.0

01. Dados Contratação:

Solicitante:

Razão Social: SECRETARIA MUNICIPAL DE URBANISMO E MEIO AMBIENTE
CNPJ/CPF: 04.923.143/0001-26

02. Dados da Amostragem:

Descrição da Amostra: PONTO 01 - LAGOA DA PARANGABA
Endereço Amostragem: Avenida Américo Barreira,6118 Democrito Rocha **Cidade:** Fortaleza/CE **CEP:** 60440092
Responsável pela Amostragem: Paulo Henrique Alvino Ale
Matriz e Origem Amostra: Água - Água Superficial
Data de Amostragem: 18/02/2026 15:20:00
Data Recebimento: 18/02/2026 16:33:00

03. Resultados:

Parâmetros	Resultados	VMP Microbiológicos	Un	Metodologia
Coliformes Termotolerantes	10.500	até 2500	NMP/100 mL	SMWW 9221B, C e E.
Escherichia coli	6200	até 2000	NMP/100 mL	SMWW 9223 B

Legislação: Valores de referência estabelecidos conforme RESOLUÇÃO CONAMA nº 274, e Art. 2º

Referência(s) Normativa(s): Standard Methods for the Examination of Water and Wastewater, 24th ed. Washington DC: APHA Press; 2023,

Imagens Relacionadas



Legenda

NMP/100 mL - Número Mais Provável por 100 mL L.Q. - Limite de Quantificação, VMP - Valor Máximo Permitido, N.A. - Não Aplicável

Observações:

Informações Gerais:

- Os resultados deste relatório referem-se exclusivamente à amostra analisada.
- Todas as informações do cliente relacionadas a este trabalho são protegidas por nossa Política de Confidencialidade.
- Se a coleta de amostras for realizada pela TSA, seguirá os procedimentos dos respectivos POPs.
- Nenhuma informação deste relatório pode ser reproduzida ou modificada sem autorização formal da TSA Laboratórios LTDA.
- Quando a coleta é feita pelo cliente, as amostras são analisadas no estado em que são recebidas. A TSA não se responsabiliza por dados fornecidos pelo cliente, pois podem impactar a validade dos resultados.

Local e Data das Análises:

A TSA assegura que todas as análises são realizadas dentro do prazo de validade de cada parâmetro, seguindo os métodos de ensaio e procedimentos de coleta e controle de amostras, quando todo o processo analítico (coleta e análise) é de responsabilidade do laboratório. Caso a coleta seja de responsabilidade do cliente e ocorra algum desvio, o cliente será consultado previamente pelo Setor Técnico sobre o tratamento das amostras e a continuidade do processo analítico. Todas as datas estão registradas nos dados brutos e podem ser solicitadas a qualquer momento pelo interessado. Quando o ensaio é realizado com restrições, essas informações são incluídas no relatório.

Local de realização das atividades: TSA Laboratórios LTDA, Rua Manoel Padilha, 201, Fátima, Fortaleza-CE. CEP 60040550.

Regra de Decisão:

A incerteza não é considerada para a decisão de conformidade, interpretações ou opiniões, uma vez que os valores podem variar para mais ou para menos. Dessa forma, a TSA utiliza o resultado obtido como base para a declaração de aprovação ou reprovação, exceto quando a regra de decisão é específica da norma em questão. Interpretações e opiniões não fazem parte do escopo de acreditação do laboratório.

Conclusão: Valores para avaliação.

03/03/2026 12:35:58



Documento assinado eletronicamente conforme MP nº 2.200-2/2001. O uso de certificados emitidos no âmbito da ICP-Brasil tem validade jurídica.

Israel A Carneiro
CRQ 10200548 - 10ª Região

Verificação do relatório em: <https://tsa.ultralims.com.br/public/validacao>
Código de Verificação: 019cb457-7c9e-768b-8c09-b99df54c2bc8

TSA

TSA LABORATÓRIOS LTDA, CNPJ: 18.962.841/0001-45

 Rua Manoel Padilha, 201 - Fátima CEP: 60.040-550 - Fortaleza/CE	 (85) 4141.3369 (85) 9 9887.2200	 contato@tsalaboratorios.com.br www.tsalaboratorios.com.br
--	--	--

Relatório de Ensaios Nº: 994.2026.B- V.0

01. Dados Contratação:

Solicitante:

Razão Social: SECRETARIA MUNICIPAL DE URBANISMO E MEIO AMBIENTE
CNPJ/CPF: 04.923.143/0001-26

02. Dados da Amostragem:

Descrição da Amostra: PONTO 01 - LAGOA DA MARAPONGA
Endereço Amostragem: Avenida Godofredo Maciel,1270 Parangaba **Cidade:** Fortaleza/CE **CEP:** 60710000
Responsável pela Amostragem: Paulo Henrique Alvino Ale
Matriz e Origem Amostra: Água - Água Superficial
Data de Amostragem: 27/02/2026 14:45:00
Data Recebimento: 27/02/2026 17:02:00

03. Resultados:

Parâmetros	Resultados	VMP Microbiológicos	Un	Metodologia
Coliformes Termotolerantes	9.500	até 2500	NMP/100 mL	SMWW 9221B, C e E.
Escherichia coli	2700	até 2000	NMP/100 mL	SMWW 9223 B

Legislação: Valores de referência estabelecidos conforme RESOLUÇÃO CONAMA nº 274, e Art. 2º

Referência(s) Normativa(s): Standard Methods for the Examination of Water and Wastewater, 24th ed. Washington DC: APHA Press; 2023,

Imagens Relacionadas



Legenda

NMP/100 mL - Número Mais Provável por 100 mL L.Q. - Limite de Quantificação, VMP - Valor Máximo Permitido, N.A. - Não Aplicável

Observações:

Informações Gerais:

- Os resultados deste relatório referem-se exclusivamente à amostra analisada.
- Todas as informações do cliente relacionadas a este trabalho são protegidas por nossa Política de Confidencialidade.
- Se a coleta de amostras for realizada pela TSA, seguirá os procedimentos dos respectivos POPs.
- Nenhuma informação deste relatório pode ser reproduzida ou modificada sem autorização formal da TSA Laboratórios LTDA.
- Quando a coleta é feita pelo cliente, as amostras são analisadas no estado em que são recebidas. A TSA não se responsabiliza por dados fornecidos pelo cliente, pois podem impactar a validade dos resultados.

Local e Data das Análises:

A TSA assegura que todas as análises são realizadas dentro do prazo de validade de cada parâmetro, seguindo os métodos de ensaio e procedimentos de coleta e controle de amostras, quando todo o processo analítico (coleta e análise) é de responsabilidade do laboratório. Caso a coleta seja de responsabilidade do cliente e ocorra algum desvio, o cliente será consultado previamente pelo Setor Técnico sobre o tratamento das amostras e a continuidade do processo analítico. Todas as datas estão registradas nos dados brutos e podem ser solicitadas a qualquer momento pelo interessado. Quando o ensaio é realizado com restrições, essas informações são incluídas no relatório.

Local de realização das atividades: TSA Laboratórios LTDA, Rua Manoel Padilha, 201, Fátima, Fortaleza-CE. CEP 60040550.

Regra de Decisão:

A incerteza não é considerada para a decisão de conformidade, interpretações ou opiniões, uma vez que os valores podem variar para mais ou para menos. Dessa forma, a TSA utiliza o resultado obtido como base para a declaração de aprovação ou reprovação, exceto quando a regra de decisão é específica da norma em questão. Interpretações e opiniões não fazem parte do escopo de acreditação do laboratório.

Conclusão: Valores para avaliação.

10/03/2026 16:54:15



Documento assinado eletronicamente conforme MP nº 2.200-2/2001. O uso de certificados emitidos no âmbito da ICP-Brasil tem validade jurídica.

Israel A Carneiro
CRQ 10200548 - 10ª Região

Verificação do relatório em: <https://tsa.ultralims.com.br/public/validacao>
Código de Verificação: 019cd950-76fc-7922-84e3-93b4006c9c6e



TSA LABORATÓRIOS LTDA, CNPJ: 18.962.841/0001-45



Rua Manoel Padilha, 201 - Fátima
CEP: 60.040-550 - Fortaleza/CE



(85) 4141.3369
(85) 9 9887.2200



contato@tsalaboratorios.com.br
www.tsalaboratorios.com.br

Relatório de Ensaios Nº: 995.2026.B- V.0

01. Dados Contratação:

Solicitante:

Razão Social: SECRETARIA MUNICIPAL DE URBANISMO E MEIO AMBIENTE
CNPJ/CPF: 04.923.143/0001-26

02. Dados da Amostragem:

Descrição da Amostra: PONTO 02 - LAGOA DA MARAPONGA
Endereço Amostragem: Avenida Bibio Frota, 363 Parangaba **Cidade:** Fortaleza/CE **CEP:** 60710610
Responsável pela Amostragem: Paulo Henrique Alvino Ale
Matriz e Origem Amostra: Água - Água Superficial
Data de Amostragem: 27/02/2026 14:48:00
Data Recebimento: 27/02/2026 17:02:00

03. Resultados:

Parâmetros	Resultados	VMP Microbiológicos	Un	Metodologia
Coliformes Termotolerantes	8.000	até 2500	NMP/100 mL	SMWW 9221B, C e E.
Escherichia coli	2000	até 2000	NMP/100 mL	SMWW 9223 B

Legislação: Valores de referência estabelecidos conforme RESOLUÇÃO CONAMA nº 274, e Art. 2º

Referência(s) Normativa(s): Standard Methods for the Examination of Water and Wastewater, 24th ed. Washington DC: APHA Press; 2023,

Imagens Relacionadas



Legenda

NMP/100 mL - Número Mais Provável por 100 mL L.Q. - Limite de Quantificação, VMP - Valor Máximo Permitido, N.A. - Não Aplicável

Observações:

Informações Gerais:

- Os resultados deste relatório referem-se exclusivamente à amostra analisada.
- Todas as informações do cliente relacionadas a este trabalho são protegidas por nossa Política de Confidencialidade.
- Se a coleta de amostras for realizada pela TSA, seguirá os procedimentos dos respectivos POPs.
- Nenhuma informação deste relatório pode ser reproduzida ou modificada sem autorização formal da TSA Laboratórios LTDA.
- Quando a coleta é feita pelo cliente, as amostras são analisadas no estado em que são recebidas. A TSA não se responsabiliza por dados fornecidos pelo cliente, pois podem impactar a validade dos resultados.

Local e Data das Análises:

A TSA assegura que todas as análises são realizadas dentro do prazo de validade de cada parâmetro, seguindo os métodos de ensaio e procedimentos de coleta e controle de amostras, quando todo o processo analítico (coleta e análise) é de responsabilidade do laboratório. Caso a coleta seja de responsabilidade do cliente e ocorra algum desvio, o cliente será consultado previamente pelo Setor Técnico sobre o tratamento das amostras e a continuidade do processo analítico. Todas as datas estão registradas nos dados brutos e podem ser solicitadas a qualquer momento pelo interessado. Quando o ensaio é realizado com restrições, essas informações são incluídas no relatório.

Local de realização das atividades: TSA Laboratórios LTDA, Rua Manoel Padilha, 201, Fátima, Fortaleza-CE. CEP 60040550.

Regra de Decisão:

A incerteza não é considerada para a decisão de conformidade, interpretações ou opiniões, uma vez que os valores podem variar para mais ou para menos. Dessa forma, a TSA utiliza o resultado obtido como base para a declaração de aprovação ou reprovação, exceto quando a regra de decisão é específica da norma em questão. Interpretações e opiniões não fazem parte do escopo de acreditação do laboratório.

Conclusão: Valores para avaliação.

10/03/2026 16:54:14



Documento assinado eletronicamente conforme MP nº 2.200-2/2001. O uso de certificados emitidos no âmbito da ICP-Brasil tem validade jurídica.

Israel A Carneiro
CRQ 10200548 - 10ª Região

Verificação do relatório em: <https://tsa.ultralims.com.br/public/validacao>
Código de Verificação: 019cd950-7388-7410-95e0-5301a219af3f

TSA

TSA LABORATÓRIOS LTDA, CNPJ: 18.962.841/0001-45

 Rua Manoel Padilha, 201 - Fátima CEP: 60.040-550 - Fortaleza/CE	 (85) 4141.3369 (85) 9 9887.2200	 contato@tsalaboratorios.com.br www.tsalaboratorios.com.br
--	--	--

Relatório de Ensaios Nº: 900.2026.B- V.0

01. Dados Contratação:

Solicitante:

Razão Social: SECRETARIA MUNICIPAL DE URBANISMO E MEIO AMBIENTE

CNPJ/CPF: 04.923.143/0001-26

02. Dados da Amostragem:

Descrição da Amostra: PONTO 01 - LAGOA DA PARANGABA

Endereço Amostragem: Avenida Américo Barreira, 6118 Democrito Rocha **Cidade:** Fortaleza/CE **CEP:** 60440092

Responsável pela Amostragem: Rojanio Borges

Matriz e Origem Amostra: Água - Água Superficial

Data de Amostragem: 04/02/2026 09:20:00

Data Recebimento: 04/02/2026 14:30:00

03. Resultados:

Parâmetros	Resultados	VMP Microbiológicos	Un	Metodologia
Coliformes Termotolerantes	3.000	até 2500	NMP/100 mL	SMWW 9221B, C e E.
Escherichia coli	500	até 2000	NMP/100 mL	SMWW 9223 B

Legislação: Valores de referência estabelecidos conforme RESOLUÇÃO CONAMA nº 274, e Art. 2º

Referência(s) Normativa(s): Standard Methods for the Examination of Water and Wastewater, 24th ed. Washington DC: APHA Press; 2023,

Imagens Relacionadas

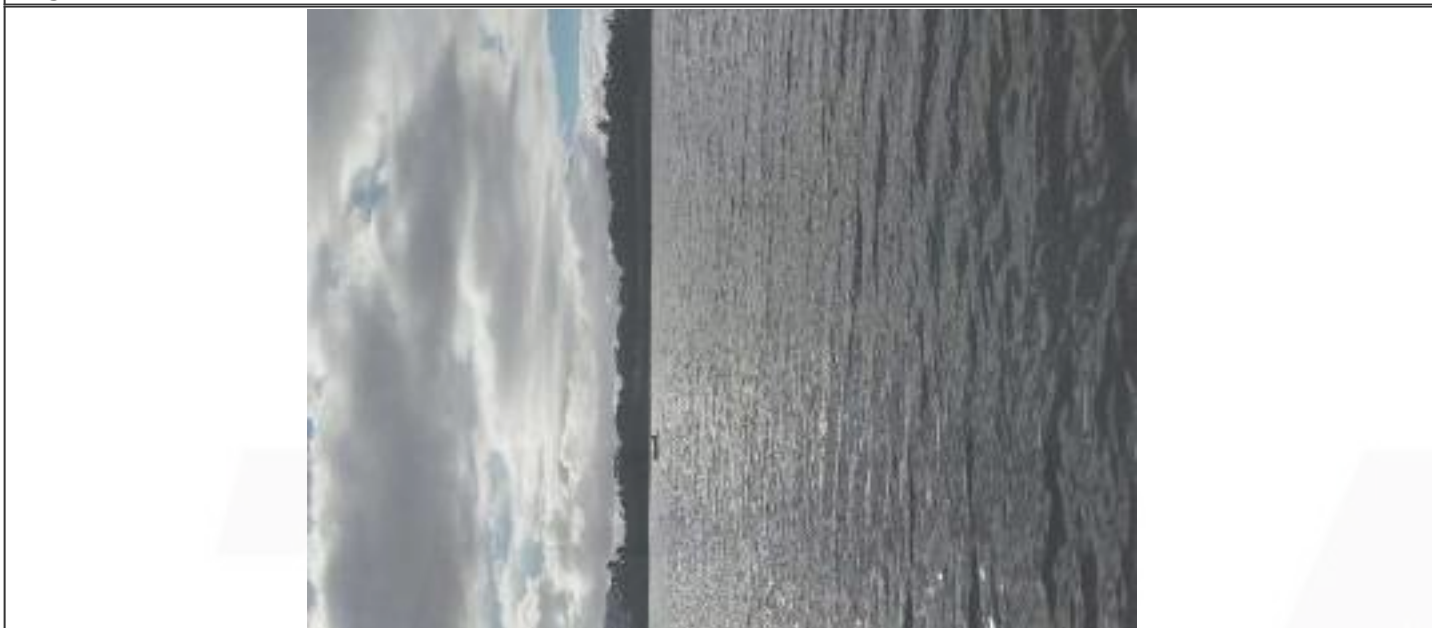

Legenda

NMP/100 mL - Número Mais Provável por 100 mL L.Q. - Limite de Quantificação, VMP - Valor Máximo Permitido, N.A. - Não Aplicável

Observações:

Informações Gerais:

- Os resultados deste relatório referem-se exclusivamente à amostra analisada.
- Todas as informações do cliente relacionadas a este trabalho são protegidas por nossa Política de Confidencialidade.
- Se a coleta de amostras for realizada pela TSA, seguirá os procedimentos dos respectivos POPs.
- Nenhuma informação deste relatório pode ser reproduzida ou modificada sem autorização formal da TSA Laboratórios LTDA.
- Quando a coleta é feita pelo cliente, as amostras são analisadas no estado em que são recebidas. A TSA não se responsabiliza por dados fornecidos pelo cliente, pois podem impactar a validade dos resultados.

Local e Data das Análises:

A TSA assegura que todas as análises são realizadas dentro do prazo de validade de cada parâmetro, seguindo os métodos de ensaio e procedimentos de coleta e controle de amostras, quando todo o processo analítico (coleta e análise) é de responsabilidade do laboratório. Caso a coleta seja de responsabilidade do cliente e ocorra algum desvio, o cliente será consultado previamente pelo Setor Técnico sobre o tratamento das amostras e a continuidade do processo analítico. Todas as datas estão registradas nos dados brutos e podem ser solicitadas a qualquer momento pelo interessado. Quando o ensaio é realizado com restrições, essas informações são incluídas no relatório.

Local de realização das atividades: TSA Laboratórios LTDA, Rua Manoel Padilha, 201, Fátima, Fortaleza-CE. CEP 60040550.

Regra de Decisão:

A incerteza não é considerada para a decisão de conformidade, interpretações ou opiniões, uma vez que os valores podem variar para mais ou para menos. Dessa forma, a TSA utiliza o resultado obtido como base para a declaração de aprovação ou reprovação, exceto quando a regra de decisão é específica da norma em questão. Interpretações e opiniões não fazem parte do escopo de acreditação do laboratório.

Conclusão: Valores para avaliação.

20/02/2026 14:19:10



Documento assinado eletronicamente conforme MP nº 2.200-2/2001. O uso de certificados emitidos no âmbito da ICP-Brasil tem validade jurídica.

Israel A Carneiro
CRQ 10200548 - 10ª Região

Verificação do relatório em: <https://tsa.ultralims.com.br/public/validacao>
Código de Verificação: 019c7c10-0615-77ee-afa8-1ca7708b6b53



TSA LABORATÓRIOS LTDA, CNPJ: 18.962.841/0001-45



Rua Manoel Padilha, 201 - Fátima
CEP: 60.040-550 - Fortaleza/CE



(85) 4141.3369
(85) 9 9887.2200



contato@tsalaboratorios.com.br
www.tsalaboratorios.com.br

Relatório de Ensaios Nº: 901.2026.B- V.0

01. Dados Contratação:

Solicitante:

Razão Social: SECRETARIA MUNICIPAL DE URBANISMO E MEIO AMBIENTE
CNPJ/CPF: 04.923.143/0001-26

02. Dados da Amostragem:

Descrição da Amostra: PONTO 02 - LAGOA DA PARANGABA
Endereço Amostragem: Rua Gomes Brasil,21 Parangaba **Cidade:** Fortaleza/CE **CEP:** 60720150
Responsável pela Amostragem: Rojanio Borges
Matriz e Origem Amostra: Água - Água Superficial
Data de Amostragem: 04/02/2026 09:25:00
Data Recebimento: 04/02/2026 14:30:00

03. Resultados:

Parâmetros	Resultados	VMP Microbiológicos	Un	Metodologia
Coliformes Termotolerantes	3.900	até 2500	NMP/100 mL	SMWW 9221B, C e E.
Escherichia coli	800	até 2000	NMP/100 mL	SMWW 9223 B

Legislação: Valores de referência estabelecidos conforme RESOLUÇÃO CONAMA nº 274, e Art. 2º

Referência(s) Normativa(s): Standard Methods for the Examination of Water and Wastewater, 24th ed. Washington DC: APHA Press; 2023,

Imagens Relacionadas

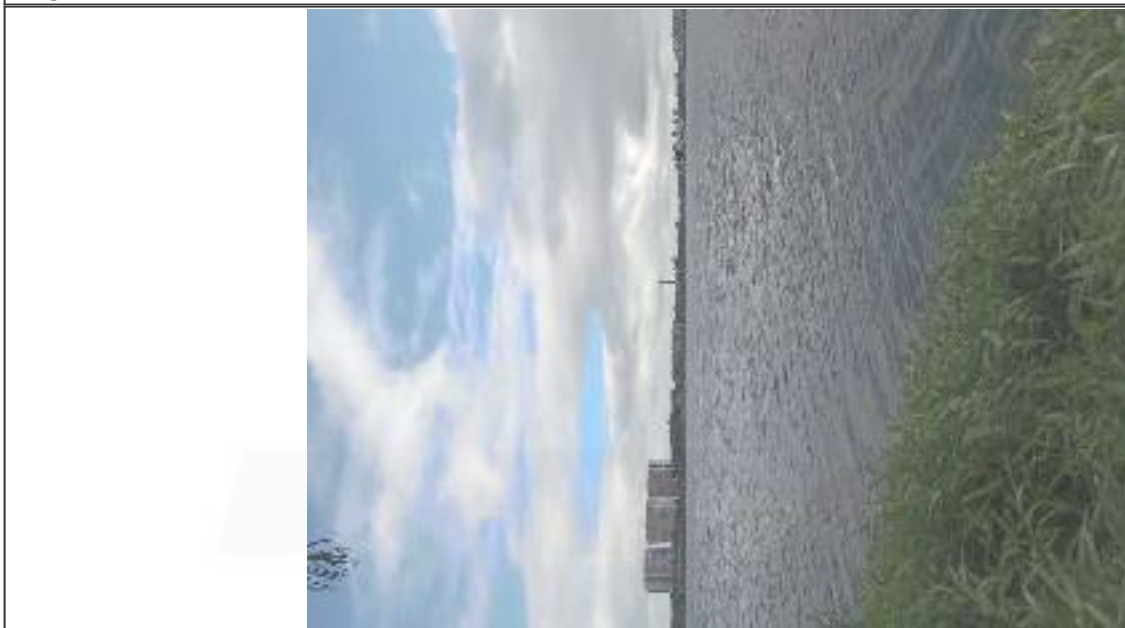

Legenda

NMP/100 mL - Número Mais Provável por 100 mL L.Q. - Limite de Quantificação, VMP - Valor Máximo Permitido, N.A. - Não Aplicável

Observações:

Informações Gerais:

- Os resultados deste relatório referem-se exclusivamente à amostra analisada.
- Todas as informações do cliente relacionadas a este trabalho são protegidas por nossa Política de Confidencialidade.
- Se a coleta de amostras for realizada pela TSA, seguirá os procedimentos dos respectivos POPs.
- Nenhuma informação deste relatório pode ser reproduzida ou modificada sem autorização formal da TSA Laboratórios LTDA.
- Quando a coleta é feita pelo cliente, as amostras são analisadas no estado em que são recebidas. A TSA não se responsabiliza por dados fornecidos pelo cliente, pois podem impactar a validade dos resultados.

Local e Data das Análises:

A TSA assegura que todas as análises são realizadas dentro do prazo de validade de cada parâmetro, seguindo os métodos de ensaio e procedimentos de coleta e controle de amostras, quando todo o processo analítico (coleta e análise) é de responsabilidade do laboratório. Caso a coleta seja de responsabilidade do cliente e ocorra algum desvio, o cliente será consultado previamente pelo Setor Técnico sobre o tratamento das amostras e a continuidade do processo analítico. Todas as datas estão registradas nos dados brutos e podem ser solicitadas a qualquer momento pelo interessado. Quando o ensaio é realizado com restrições, essas informações são incluídas no relatório.

Local de realização das atividades: TSA Laboratórios LTDA, Rua Manoel Padilha, 201, Fátima, Fortaleza-CE. CEP 60040550.

Regra de Decisão:

A incerteza não é considerada para a decisão de conformidade, interpretações ou opiniões, uma vez que os valores podem variar para mais ou para menos. Dessa forma, a TSA utiliza o resultado obtido como base para a declaração de aprovação ou reprovação, exceto quando a regra de decisão é específica da norma em questão. Interpretações e opiniões não fazem parte do escopo de acreditação do laboratório.

Conclusão: Valores para avaliação.

20/02/2026 14:19:10



Documento assinado eletronicamente conforme MP nº 2.200-2/2001. O uso de certificados emitidos no âmbito da ICP-Brasil tem validade jurídica.

Israel A Carneiro
CRQ 10200548 - 10ª Região

Verificação do relatório em: <https://tsa.ultralims.com.br/public/validacao>
Código de Verificação: 019c7c10-02f2-70e2-8af0-7c8b990a31e6



TSA LABORATÓRIOS LTDA, CNPJ: 18.962.841/0001-45



Rua Manoel Padilha, 201 - Fátima
CEP: 60.040-550 - Fortaleza/CE



(85) 4141.3369
(85) 9 9887.2200



contato@tsalaboratorios.com.br
www.tsalaboratorios.com.br

Relatório de Ensaios Nº: 932.2026.B- V.0

01. Dados Contratação:

Solicitante:

Razão Social: SECRETARIA MUNICIPAL DE URBANISMO E MEIO AMBIENTE
CNPJ/CPF: 04.923.143/0001-26

02. Dados da Amostragem:

Descrição da Amostra: PONTO 01 - LAGOA DA PARANGABA
Endereço Amostragem: Avenida Américo Barreira, 6118 Democrito Rocha **Cidade:** Fortaleza/CE **CEP:** 60440092
Responsável pela Amostragem: Rojanio Borges
Matriz e Origem Amostra: Água - Água Superficial
Data de Amostragem: 09/02/2026 13:55:00
Data Recebimento: 09/02/2026 16:23:00

03. Resultados:

Parâmetros	Resultados	VMP Microbiológicos	Un	Metodologia
Coliformes Termotolerantes	2.900	até 2500	NMP/100 mL	SMWW 9221B, C e E.
Escherichia coli	300	até 2000	NMP/100 mL	SMWW 9223 B

Legislação: Valores de referência estabelecidos conforme RESOLUÇÃO CONAMA nº 274, e Art. 2º

Referência(s) Normativa(s): Standard Methods for the Examination of Water and Wastewater, 24th ed. Washington DC: APHA Press; 2023,

Imagens Relacionadas



Legenda

NMP/100 mL - Número Mais Provável por 100 mL L.Q. - Limite de Quantificação, VMP - Valor Máximo Permitido, N.A. - Não Aplicável

Observações:

Informações Gerais:

- Os resultados deste relatório referem-se exclusivamente à amostra analisada.
- Todas as informações do cliente relacionadas a este trabalho são protegidas por nossa Política de Confidencialidade.
- Se a coleta de amostras for realizada pela TSA, seguirá os procedimentos dos respectivos POPs.
- Nenhuma informação deste relatório pode ser reproduzida ou modificada sem autorização formal da TSA Laboratórios LTDA.
- Quando a coleta é feita pelo cliente, as amostras são analisadas no estado em que são recebidas. A TSA não se responsabiliza por dados fornecidos pelo cliente, pois podem impactar a validade dos resultados.

Local e Data das Análises:

A TSA assegura que todas as análises são realizadas dentro do prazo de validade de cada parâmetro, seguindo os métodos de ensaio e procedimentos de coleta e controle de amostras, quando todo o processo analítico (coleta e análise) é de responsabilidade do laboratório. Caso a coleta seja de responsabilidade do cliente e ocorra algum desvio, o cliente será consultado previamente pelo Setor Técnico sobre o tratamento das amostras e a continuidade do processo analítico. Todas as datas estão registradas nos dados brutos e podem ser solicitadas a qualquer momento pelo interessado. Quando o ensaio é realizado com restrições, essas informações são incluídas no relatório.

Local de realização das atividades: TSA Laboratórios LTDA, Rua Manoel Padilha, 201, Fátima, Fortaleza-CE. CEP 60040550.

Regra de Decisão:

A incerteza não é considerada para a decisão de conformidade, interpretações ou opiniões, uma vez que os valores podem variar para mais ou para menos. Dessa forma, a TSA utiliza o resultado obtido como base para a declaração de aprovação ou reprovação, exceto quando a regra de decisão é específica da norma em questão. Interpretações e opiniões não fazem parte do escopo de acreditação do laboratório.

Conclusão: Valores para avaliação.

20/02/2026 13:12:08



Documento assinado eletronicamente conforme MP nº 2.200-2/2001. O uso de certificados emitidos no âmbito da ICP-Brasil tem validade jurídica.

Israel A Carneiro
CRQ 10200548 - 10ª Região

Verificação do relatório em: <https://tsa.ultralims.com.br/public/validacao>
Código de Verificação: 019c7bd2-a67d-7906-bdcc-5c3c9e779021



TSA LABORATÓRIOS LTDA, CNPJ: 18.962.841/0001-45

Rua Manoel Padilha, 201 - Fátima
CEP: 60.040-550 - Fortaleza/CE

(85) 4141.3369
 (85) 9 9887.2200

contato@tsalaboratorios.com.br
 www.tsalaboratorios.com.br

Relatório de Ensaios Nº: 933.2026.B- V.0

01. Dados Contratação:

Solicitante:

Razão Social: SECRETARIA MUNICIPAL DE URBANISMO E MEIO AMBIENTE
CNPJ/CPF: 04.923.143/0001-26

02. Dados da Amostragem:

Descrição da Amostra: PONTO 02 - LAGOA DA PARANGABA
Endereço Amostragem: Rua Gomes Brasil,21 Parangaba **Cidade:** Fortaleza/CE **CEP:** 60720150
Responsável pela Amostragem: Rojano Borges
Matriz e Origem Amostra: Água - Água Superficial
Data de Amostragem: 09/02/2026 13:53:00
Data Recebimento: 09/02/2026 16:23:00

03. Resultados:

Parâmetros	Resultados	VMP Microbiológicos	Un	Metodologia
Coliformes Termotolerantes	3.300	até 2500	NMP/100 mL	SMWW 9221B, C e E.
Escherichia coli	600	até 2000	NMP/100 mL	SMWW 9223 B

Legislação: Valores de referência estabelecidos conforme RESOLUÇÃO CONAMA nº 274, e Art. 2º

Referência(s) Normativa(s): Standard Methods for the Examination of Water and Wastewater, 24th ed. Washington DC: APHA Press; 2023,

Imagens Relacionadas



Legenda

NMP/100 mL - Número Mais Provável por 100 mL L.Q. - Limite de Quantificação, VMP - Valor Máximo Permitido, N.A. - Não Aplicável

Observações:

Informações Gerais:

- Os resultados deste relatório referem-se exclusivamente à amostra analisada.
- Todas as informações do cliente relacionadas a este trabalho são protegidas por nossa Política de Confidencialidade.
- Se a coleta de amostras for realizada pela TSA, seguirá os procedimentos dos respectivos POPs.
- Nenhuma informação deste relatório pode ser reproduzida ou modificada sem autorização formal da TSA Laboratórios LTDA.
- Quando a coleta é feita pelo cliente, as amostras são analisadas no estado em que são recebidas. A TSA não se responsabiliza por dados fornecidos pelo cliente, pois podem impactar a validade dos resultados.

Local e Data das Análises:

A TSA assegura que todas as análises são realizadas dentro do prazo de validade de cada parâmetro, seguindo os métodos de ensaio e procedimentos de coleta e controle de amostras, quando todo o processo analítico (coleta e análise) é de responsabilidade do laboratório. Caso a coleta seja de responsabilidade do cliente e ocorra algum desvio, o cliente será consultado previamente pelo Setor Técnico sobre o tratamento das amostras e a continuidade do processo analítico. Todas as datas estão registradas nos dados brutos e podem ser solicitadas a qualquer momento pelo interessado. Quando o ensaio é realizado com restrições, essas informações são incluídas no relatório.

Local de realização das atividades: TSA Laboratórios LTDA, Rua Manoel Padilha, 201, Fátima, Fortaleza-CE. CEP 60040550.

Regra de Decisão:

A incerteza não é considerada para a decisão de conformidade, interpretações ou opiniões, uma vez que os valores podem variar para mais ou para menos. Dessa forma, a TSA utiliza o resultado obtido como base para a declaração de aprovação ou reprovação, exceto quando a regra de decisão é específica da norma em questão. Interpretações e opiniões não fazem parte do escopo de acreditação do laboratório.

Conclusão: Valores para avaliação.

20/02/2026 13:12:07



Documento assinado eletronicamente conforme MP nº 2.200-2/2001. O uso de certificados emitidos no âmbito da ICP-Brasil tem validade jurídica.

Israel A Carneiro
CRQ 10200548 - 10ª Região

Verificação do relatório em: <https://tsa.ultralims.com.br/public/validacao>
Código de Verificação: 019c7bd2-a337-7db2-af95-769f08325d8e



TSA LABORATÓRIOS LTDA, CNPJ: 18.962.841/0001-45



Rua Manoel Padilha, 201 - Fátima
CEP: 60.040-550 - Fortaleza/CE



(85) 4141.3369
(85) 9 9887.2200



contato@tsalaboratorios.com.br
www.tsalaboratorios.com.br

Relatório de Ensaios Nº: 964.2026.B- V.0

01. Dados Contratação:

Solicitante:

Razão Social: SECRETARIA MUNICIPAL DE URBANISMO E MEIO AMBIENTE
CNPJ/CPF: 04.923.143/0001-26

02. Dados da Amostragem:

Descrição da Amostra: PONTO 01 - LAGOA DA PARANGABA
Endereço Amostragem: Avenida Américo Barreira,6118 Democrito Rocha **Cidade:** Fortaleza/CE **CEP:** 60440092
Responsável pela Amostragem: Paulo Henrique Alvino Ale
Matriz e Origem Amostra: Água - Água Superficial
Data de Amostragem: 18/02/2026 15:20:00
Data Recebimento: 18/02/2026 16:33:00

03. Resultados:

Parâmetros	Resultados	VMP Microbiológicos	Un	Metodologia
Coliformes Termotolerantes	10.500	até 2500	NMP/100 mL	SMWW 9221B, C e E.
Escherichia coli	6200	até 2000	NMP/100 mL	SMWW 9223 B

Legislação: Valores de referência estabelecidos conforme RESOLUÇÃO CONAMA nº 274, e Art. 2º

Referência(s) Normativa(s): Standard Methods for the Examination of Water and Wastewater, 24th ed. Washington DC: APHA Press; 2023,

Imagens Relacionadas



Legenda

NMP/100 mL - Número Mais Provável por 100 mL L.Q. - Limite de Quantificação, VMP - Valor Máximo Permitido, N.A. - Não Aplicável

Observações:

Informações Gerais:

- Os resultados deste relatório referem-se exclusivamente à amostra analisada.
- Todas as informações do cliente relacionadas a este trabalho são protegidas por nossa Política de Confidencialidade.
- Se a coleta de amostras for realizada pela TSA, seguirá os procedimentos dos respectivos POPs.
- Nenhuma informação deste relatório pode ser reproduzida ou modificada sem autorização formal da TSA Laboratórios LTDA.
- Quando a coleta é feita pelo cliente, as amostras são analisadas no estado em que são recebidas. A TSA não se responsabiliza por dados fornecidos pelo cliente, pois podem impactar a validade dos resultados.

Local e Data das Análises:

A TSA assegura que todas as análises são realizadas dentro do prazo de validade de cada parâmetro, seguindo os métodos de ensaio e procedimentos de coleta e controle de amostras, quando todo o processo analítico (coleta e análise) é de responsabilidade do laboratório. Caso a coleta seja de responsabilidade do cliente e ocorra algum desvio, o cliente será consultado previamente pelo Setor Técnico sobre o tratamento das amostras e a continuidade do processo analítico. Todas as datas estão registradas nos dados brutos e podem ser solicitadas a qualquer momento pelo interessado. Quando o ensaio é realizado com restrições, essas informações são incluídas no relatório.

Local de realização das atividades: TSA Laboratórios LTDA, Rua Manoel Padilha, 201, Fátima, Fortaleza-CE. CEP 60040550.

Regra de Decisão:

A incerteza não é considerada para a decisão de conformidade, interpretações ou opiniões, uma vez que os valores podem variar para mais ou para menos. Dessa forma, a TSA utiliza o resultado obtido como base para a declaração de aprovação ou reprovação, exceto quando a regra de decisão é específica da norma em questão. Interpretações e opiniões não fazem parte do escopo de acreditação do laboratório.

Conclusão: Valores para avaliação.

03/03/2026 12:35:58



Documento assinado eletronicamente conforme MP nº 2.200-2/2001. O uso de certificados emitidos no âmbito da ICP-Brasil tem validade jurídica.

Israel A Carneiro
CRQ 10200548 - 10ª Região

Verificação do relatório em: <https://tsa.ultralims.com.br/public/validacao>
Código de Verificação: 019cb457-7c9e-768b-8c09-b99df54c2bc8



TSA LABORATÓRIOS LTDA, CNPJ: 18.962.841/0001-45

Rua Manoel Padilha, 201 - Fátima
CEP: 60.040-550 - Fortaleza/CE

(85) 4141.3369
 (85) 9 9887.2200

contato@tsalaboratorios.com.br
 www.tsalaboratorios.com.br

Relatório de Ensaios Nº: 965.2026.B- V.0

01. Dados Contratação:

Solicitante:

Razão Social: SECRETARIA MUNICIPAL DE URBANISMO E MEIO AMBIENTE
CNPJ/CPF: 04.923.143/0001-26

02. Dados da Amostragem:

Descrição da Amostra: PONTO 02 - LAGOA DA PARANGABA
Endereço Amostragem: Rua Gomes Brasil,21 Parangaba **Cidade:** Fortaleza/CE **CEP:** 60720150
Responsável pela Amostragem: Paulo Henrique Alvino Ale
Matriz e Origem Amostra: Água - Água Superficial
Data de Amostragem: 18/02/2026 15:24:00
Data Recebimento: 18/02/2026 16:33:00

03. Resultados:

Parâmetros	Resultados	VMP Microbiológicos	Un	Metodologia
Coliformes Termotolerantes	12.200	até 2500	NMP/100 mL	SMWW 9221B, C e E.
Escherichia coli	4000	até 2000	NMP/100 mL	SMWW 9223 B

Legislação: Valores de referência estabelecidos conforme RESOLUÇÃO CONAMA nº 274, e Art. 2º

Referência(s) Normativa(s): Standard Methods for the Examination of Water and Wastewater, 24th ed. Washington DC: APHA Press; 2023,

Imagens Relacionadas



Legenda

NMP/100 mL - Número Mais Provável por 100 mL L.Q. - Limite de Quantificação, VMP - Valor Máximo Permitido, N.A. - Não Aplicável

Observações:

Informações Gerais:

- Os resultados deste relatório referem-se exclusivamente à amostra analisada.
- Todas as informações do cliente relacionadas a este trabalho são protegidas por nossa Política de Confidencialidade.
- Se a coleta de amostras for realizada pela TSA, seguirá os procedimentos dos respectivos POPs.
- Nenhuma informação deste relatório pode ser reproduzida ou modificada sem autorização formal da TSA Laboratórios LTDA.
- Quando a coleta é feita pelo cliente, as amostras são analisadas no estado em que são recebidas. A TSA não se responsabiliza por dados fornecidos pelo cliente, pois podem impactar a validade dos resultados.

Local e Data das Análises:

A TSA assegura que todas as análises são realizadas dentro do prazo de validade de cada parâmetro, seguindo os métodos de ensaio e procedimentos de coleta e controle de amostras, quando todo o processo analítico (coleta e análise) é de responsabilidade do laboratório. Caso a coleta seja de responsabilidade do cliente e ocorra algum desvio, o cliente será consultado previamente pelo Setor Técnico sobre o tratamento das amostras e a continuidade do processo analítico. Todas as datas estão registradas nos dados brutos e podem ser solicitadas a qualquer momento pelo interessado. Quando o ensaio é realizado com restrições, essas informações são incluídas no relatório.

Local de realização das atividades: TSA Laboratórios LTDA, Rua Manoel Padilha, 201, Fátima, Fortaleza-CE. CEP 60040550.

Regra de Decisão:

A incerteza não é considerada para a decisão de conformidade, interpretações ou opiniões, uma vez que os valores podem variar para mais ou para menos. Dessa forma, a TSA utiliza o resultado obtido como base para a declaração de aprovação ou reprovação, exceto quando a regra de decisão é específica da norma em questão. Interpretações e opiniões não fazem parte do escopo de acreditação do laboratório.

Conclusão: Valores para avaliação.

03/03/2026 12:35:57



Documento assinado eletronicamente conforme MP nº 2.200-2/2001. O uso de certificados emitidos no âmbito da ICP-Brasil tem validade jurídica.

Israel A Carneiro
CRQ 10200548 - 10ª Região

Verificação do relatório em: <https://tsa.ultralims.com.br/public/validacao>
Código de Verificação: 019cb457-79aa-72e5-9890-11d1c5a1771a



TSA LABORATÓRIOS LTDA, CNPJ: 18.962.841/0001-45



Rua Manoel Padilha, 201 - Fátima
CEP: 60.040-550 - Fortaleza/CE



(85) 4141.3369
(85) 9 9887.2200



contato@tsalaboratorios.com.br
www.tsalaboratorios.com.br

Relatório de Ensaios Nº: 996.2026.B- V.0

01. Dados Contratação:

Solicitante:

Razão Social: SECRETARIA MUNICIPAL DE URBANISMO E MEIO AMBIENTE
CNPJ/CPF: 04.923.143/0001-26

02. Dados da Amostragem:

Descrição da Amostra: PONTO 01 - LAGOA DA PARANGABA
Endereço Amostragem: Avenida Américo Barreira, 6118 Demócrito Rocha **Cidade:** Fortaleza/CE **CEP:** 60440092
Responsável pela Amostragem: Paulo Henrique Alvino Ale
Matriz e Origem Amostra: Água - Água Superficial
Data de Amostragem: 27/02/2026 15:55:00
Data Recebimento: 27/02/2026 17:02:00

03. Resultados:

Parâmetros	Resultados	VMP Microbiológicos	Un	Metodologia
Coliformes Termotolerantes	12.000	até 2500	NMP/100 mL	SMWW 9221B, C e E.
Escherichia coli	5700	até 2000	NMP/100 mL	SMWW 9223 B

Legislação: Valores de referência estabelecidos conforme RESOLUÇÃO CONAMA nº 274, e Art. 2º

Referência(s) Normativa(s): Standard Methods for the Examination of Water and Wastewater, 24th ed. Washington DC: APHA Press; 2023,

Imagens Relacionadas



Legenda

NMP/100 mL - Número Mais Provável por 100 mL L.Q. - Limite de Quantificação, VMP - Valor Máximo Permitido, N.A. - Não Aplicável

Observações:

Informações Gerais:

- Os resultados deste relatório referem-se exclusivamente à amostra analisada.
- Todas as informações do cliente relacionadas a este trabalho são protegidas por nossa Política de Confidencialidade.
- Se a coleta de amostras for realizada pela TSA, seguirá os procedimentos dos respectivos POPs.
- Nenhuma informação deste relatório pode ser reproduzida ou modificada sem autorização formal da TSA Laboratórios LTDA.
- Quando a coleta é feita pelo cliente, as amostras são analisadas no estado em que são recebidas. A TSA não se responsabiliza por dados fornecidos pelo cliente, pois podem impactar a validade dos resultados.

Local e Data das Análises:

A TSA assegura que todas as análises são realizadas dentro do prazo de validade de cada parâmetro, seguindo os métodos de ensaio e procedimentos de coleta e controle de amostras, quando todo o processo analítico (coleta e análise) é de responsabilidade do laboratório. Caso a coleta seja de responsabilidade do cliente e ocorra algum desvio, o cliente será consultado previamente pelo Setor Técnico sobre o tratamento das amostras e a continuidade do processo analítico. Todas as datas estão registradas nos dados brutos e podem ser solicitadas a qualquer momento pelo interessado. Quando o ensaio é realizado com restrições, essas informações são incluídas no relatório.

Local de realização das atividades: TSA Laboratórios LTDA, Rua Manoel Padilha, 201, Fátima, Fortaleza-CE. CEP 60040550.

Regra de Decisão:

A incerteza não é considerada para a decisão de conformidade, interpretações ou opiniões, uma vez que os valores podem variar para mais ou para menos. Dessa forma, a TSA utiliza o resultado obtido como base para a declaração de aprovação ou reprovação, exceto quando a regra de decisão é específica da norma em questão. Interpretações e opiniões não fazem parte do escopo de acreditação do laboratório.

Conclusão: Valores para avaliação.

10/03/2026 16:54:13



Documento assinado eletronicamente conforme MP nº 2.200-2/2001. O uso de certificados emitidos no âmbito da ICP-Brasil tem validade jurídica.

Israel A Carneiro
CRQ 10200548 - 10ª Região

Verificação do relatório em: <https://tsa.ultralims.com.br/public/validacao>
Código de Verificação: 019cd950-702f-73c8-a90f-a2d204070e14

TSA

TSA LABORATÓRIOS LTDA, CNPJ: 18.962.841/0001-45

 Rua Manoel Padilha, 201 - Fátima CEP: 60.040-550 - Fortaleza/CE	 (85) 4141.3369 (85) 9 9887.2200	 contato@tsalaboratorios.com.br www.tsalaboratorios.com.br
--	--	--

Relatório de Ensaios Nº: 997.2026.B- V.0

01. Dados Contratação:

Solicitante:

Razão Social: SECRETARIA MUNICIPAL DE URBANISMO E MEIO AMBIENTE
CNPJ/CPF: 04.923.143/0001-26

02. Dados da Amostragem:

Descrição da Amostra: PONTO 02 - LAGOA DA PARANGABA
Endereço Amostragem: Rua Gomes Brasil,21 Parangaba **Cidade:** Fortaleza/CE **CEP:** 60720150
Responsável pela Amostragem: Paulo Henrique Alvino Ale
Matriz e Origem Amostra: Água - Água Superficial
Data de Amostragem: 27/02/2026 15:59:00
Data Recebimento: 27/02/2026 17:02:00

03. Resultados:

Parâmetros	Resultados	VMP Microbiológicos	Un	Metodologia
Coliformes Termotolerantes	11.600	até 2500	NMP/100 mL	SMWW 9221B, C e E.
Escherichia coli	5000	até 2000	NMP/100 mL	SMWW 9223 B

Legislação: Valores de referência estabelecidos conforme RESOLUÇÃO CONAMA nº 274, e Art. 2º

Referência(s) Normativa(s): Standard Methods for the Examination of Water and Wastewater, 24th ed. Washington DC: APHA Press; 2023,

Imagens Relacionadas



Legenda

NMP/100 mL - Número Mais Provável por 100 mL L.Q. - Limite de Quantificação, VMP - Valor Máximo Permitido, N.A. - Não Aplicável

Observações:

Informações Gerais:

- Os resultados deste relatório referem-se exclusivamente à amostra analisada.
- Todas as informações do cliente relacionadas a este trabalho são protegidas por nossa Política de Confidencialidade.
- Se a coleta de amostras for realizada pela TSA, seguirá os procedimentos dos respectivos POPs.
- Nenhuma informação deste relatório pode ser reproduzida ou modificada sem autorização formal da TSA Laboratórios LTDA.
- Quando a coleta é feita pelo cliente, as amostras são analisadas no estado em que são recebidas. A TSA não se responsabiliza por dados fornecidos pelo cliente, pois podem impactar a validade dos resultados.

Local e Data das Análises:

A TSA assegura que todas as análises são realizadas dentro do prazo de validade de cada parâmetro, seguindo os métodos de ensaio e procedimentos de coleta e controle de amostras, quando todo o processo analítico (coleta e análise) é de responsabilidade do laboratório. Caso a coleta seja de responsabilidade do cliente e ocorra algum desvio, o cliente será consultado previamente pelo Setor Técnico sobre o tratamento das amostras e a continuidade do processo analítico. Todas as datas estão registradas nos dados brutos e podem ser solicitadas a qualquer momento pelo interessado. Quando o ensaio é realizado com restrições, essas informações são incluídas no relatório.

Local de realização das atividades: TSA Laboratórios LTDA, Rua Manoel Padilha, 201, Fátima, Fortaleza-CE. CEP 60040550.

Regra de Decisão:

A incerteza não é considerada para a decisão de conformidade, interpretações ou opiniões, uma vez que os valores podem variar para mais ou para menos. Dessa forma, a TSA utiliza o resultado obtido como base para a declaração de aprovação ou reprovação, exceto quando a regra de decisão é específica da norma em questão. Interpretações e opiniões não fazem parte do escopo de acreditação do laboratório.

Conclusão: Valores para avaliação.

10/03/2026 16:54:12



Documento assinado eletronicamente conforme MP nº 2.200-2/2001. O uso de certificados emitidos no âmbito da ICP-Brasil tem validade jurídica.

Israel A Carneiro
CRQ 10200548 - 10ª Região

Verificação do relatório em: <https://tsa.ultralims.com.br/public/validacao>
Código de Verificação: 019cd950-6c35-71bc-a0b6-d298c0e92d04

TSA

TSA LABORATÓRIOS LTDA, CNPJ: 18.962.841/0001-45

 Rua Manoel Padilha, 201 - Fátima CEP: 60.040-550 - Fortaleza/CE	 (85) 4141.3369 (85) 9 9887.2200	 contato@tsalaboratorios.com.br www.tsalaboratorios.com.br
--	--	--

Relatório de Ensaios Nº: 921.2026.B- V.0

01. Dados Contratação:

Solicitante:

Razão Social: SECRETARIA MUNICIPAL DE URBANISMO E MEIO AMBIENTE
CNPJ/CPF: 04.923.143/0001-26

02. Dados da Amostragem:

Descrição da Amostra: PONTO 01 - LAGOA DA PAUPINA
Endereço Amostragem: Rua Luiz Francisco Xavier,530 Paupina **Cidade:** Fortaleza/CE **CEP:** 60872508
Responsável pela Amostragem: Rojanio Borges
Matriz e Origem Amostra: Água - Água Superficial
Data de Amostragem: 04/02/2026 13:20:00
Data Recebimento: 04/02/2026 14:30:00

03. Resultados:

Parâmetros	Resultados	VMP Microbiológicos	Un	Metodologia
Coliformes Termotolerantes	200	até 2500	NMP/100 mL	SMWW 9221B, C e E.
Escherichia coli	100	até 2000	NMP/100 mL	SMWW 9223 B

Legislação: Valores de referência estabelecidos conforme RESOLUÇÃO CONAMA nº 274, e Art. 2º

Referência(s) Normativa(s): Standard Methods for the Examination of Water and Wastewater, 24th ed. Washington DC: APHA Press; 2023,

Imagens Relacionadas



Legenda

NMP/100 mL - Número Mais Provável por 100 mL L.Q. - Limite de Quantificação, VMP - Valor Máximo Permitido, N.A. - Não Aplicável

Observações:

Informações Gerais:

- Os resultados deste relatório referem-se exclusivamente à amostra analisada.
- Todas as informações do cliente relacionadas a este trabalho são protegidas por nossa Política de Confidencialidade.
- Se a coleta de amostras for realizada pela TSA, seguirá os procedimentos dos respectivos POPs.
- Nenhuma informação deste relatório pode ser reproduzida ou modificada sem autorização formal da TSA Laboratórios LTDA.
- Quando a coleta é feita pelo cliente, as amostras são analisadas no estado em que são recebidas. A TSA não se responsabiliza por dados fornecidos pelo cliente, pois podem impactar a validade dos resultados.

Local e Data das Análises:

A TSA assegura que todas as análises são realizadas dentro do prazo de validade de cada parâmetro, seguindo os métodos de ensaio e procedimentos de coleta e controle de amostras, quando todo o processo analítico (coleta e análise) é de responsabilidade do laboratório. Caso a coleta seja de responsabilidade do cliente e ocorra algum desvio, o cliente será consultado previamente pelo Setor Técnico sobre o tratamento das amostras e a continuidade do processo analítico. Todas as datas estão registradas nos dados brutos e podem ser solicitadas a qualquer momento pelo interessado. Quando o ensaio é realizado com restrições, essas informações são incluídas no relatório.

Local de realização das atividades: TSA Laboratórios LTDA, Rua Manoel Padilha, 201, Fátima, Fortaleza-CE. CEP 60040550.

Regra de Decisão:

A incerteza não é considerada para a decisão de conformidade, interpretações ou opiniões, uma vez que os valores podem variar para mais ou para menos. Dessa forma, a TSA utiliza o resultado obtido como base para a declaração de aprovação ou reprovação, exceto quando a regra de decisão é específica da norma em questão. Interpretações e opiniões não fazem parte do escopo de acreditação do laboratório.

Conclusão: Valores para avaliação.

20/02/2026 14:18:53



Documento assinado eletronicamente conforme MP nº 2.200-2/2001. O uso de certificados emitidos no âmbito da ICP-Brasil tem validade jurídica.

Israel A Carneiro
CRQ 10200548 - 10ª Região

Verificação do relatório em: <https://tsa.ultralims.com.br/public/validacao>
Código de Verificação: 019c7c0f-c2e5-70fa-8cd9-12d13d9dc043

TSA

TSA LABORATÓRIOS LTDA, CNPJ: 18.962.841/0001-45

 Rua Manoel Padilha, 201 - Fátima CEP: 60.040-550 - Fortaleza/CE	 (85) 4141.3369 (85) 9 9887.2200	 contato@tsalaboratorios.com.br www.tsalaboratorios.com.br
--	--	--

Relatório de Ensaios Nº: 953.2026.B- V.0

01. Dados Contratação:

Solicitante:

Razão Social: SECRETARIA MUNICIPAL DE URBANISMO E MEIO AMBIENTE

CNPJ/CPF: 04.923.143/0001-26

02. Dados da Amostragem:

Descrição da Amostra: PONTO 01 - LAGOA DA PAUPINA

Endereço Amostragem: Rua Luiz Francisco Xavier,530 Paupina **Cidade:** Fortaleza/CE **CEP:** 60872508

Responsável pela Amostragem: Rojanio Borges

Matriz e Origem Amostra: Água - Água Superficial

Data de Amostragem: 09/02/2026 09:30:00

Data Recebimento: 09/02/2026 16:23:00

03. Resultados:

Parâmetros	Resultados	VMP Microbiológicos	Un	Metodologia
Coliformes Termotolerantes	200	até 2500	NMP/100 mL	SMWW 9221B, C e E.
Escherichia coli	100	até 2000	NMP/100 mL	SMWW 9223 B

Legislação: Valores de referência estabelecidos conforme RESOLUÇÃO CONAMA nº 274, e Art. 2º

Referência(s) Normativa(s): Standard Methods for the Examination of Water and Wastewater, 24th ed. Washington DC: APHA Press; 2023,

Imagens Relacionadas

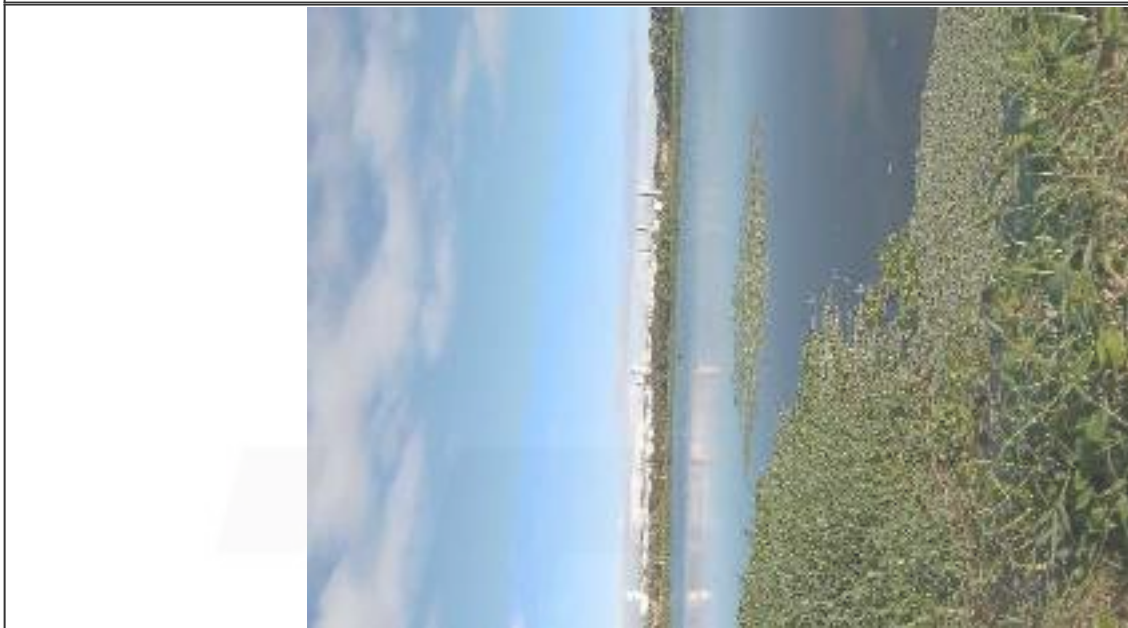

Legenda

NMP/100 mL - Número Mais Provável por 100 mL L.Q. - Limite de Quantificação, VMP - Valor Máximo Permitido, N.A. - Não Aplicável

Observações:

Informações Gerais:

- Os resultados deste relatório referem-se exclusivamente à amostra analisada.
- Todas as informações do cliente relacionadas a este trabalho são protegidas por nossa Política de Confidencialidade.
- Se a coleta de amostras for realizada pela TSA, seguirá os procedimentos dos respectivos POPs.
- Nenhuma informação deste relatório pode ser reproduzida ou modificada sem autorização formal da TSA Laboratórios LTDA.
- Quando a coleta é feita pelo cliente, as amostras são analisadas no estado em que são recebidas. A TSA não se responsabiliza por dados fornecidos pelo cliente, pois podem impactar a validade dos resultados.

Local e Data das Análises:

A TSA assegura que todas as análises são realizadas dentro do prazo de validade de cada parâmetro, seguindo os métodos de ensaio e procedimentos de coleta e controle de amostras, quando todo o processo analítico (coleta e análise) é de responsabilidade do laboratório. Caso a coleta seja de responsabilidade do cliente e ocorra algum desvio, o cliente será consultado previamente pelo Setor Técnico sobre o tratamento das amostras e a continuidade do processo analítico. Todas as datas estão registradas nos dados brutos e podem ser solicitadas a qualquer momento pelo interessado. Quando o ensaio é realizado com restrições, essas informações são incluídas no relatório.

Local de realização das atividades: TSA Laboratórios LTDA, Rua Manoel Padilha, 201, Fátima, Fortaleza-CE. CEP 60040550.

Regra de Decisão:

A incerteza não é considerada para a decisão de conformidade, interpretações ou opiniões, uma vez que os valores podem variar para mais ou para menos. Dessa forma, a TSA utiliza o resultado obtido como base para a declaração de aprovação ou reprovação, exceto quando a regra de decisão é específica da norma em questão. Interpretações e opiniões não fazem parte do escopo de acreditação do laboratório.

Conclusão: Valores para avaliação.

20/02/2026 13:11:51



Documento assinado eletronicamente conforme MP nº 2.200-2/2001. O uso de certificados emitidos no âmbito da ICP-Brasil tem validade jurídica.

Israel A Carneiro
CRQ 10200548 - 10ª Região

Verificação do relatório em: <https://tsa.ultralims.com.br/public/validacao>
Código de Verificação: 019c7bd2-63fd-7738-8d91-22b18eae54f



TSA LABORATÓRIOS LTDA, CNPJ: 18.962.841/0001-45



Rua Manoel Padilha, 201 - Fátima
CEP: 60.040-550 - Fortaleza/CE



(85) 4141.3369
(85) 9 9887.2200



contato@tsalaboratorios.com.br
www.tsalaboratorios.com.br

Relatório de Ensaios Nº: 985.2026.B- V.0

01. Dados Contratação:

Solicitante:

Razão Social: SECRETARIA MUNICIPAL DE URBANISMO E MEIO AMBIENTE
CNPJ/CPF: 04.923.143/0001-26

02. Dados da Amostragem:

Descrição da Amostra: PONTO 01 - LAGOA DA PAUPINA
Endereço Amostragem: Rua Luiz Francisco Xavier,530 Paupina **Cidade:** Fortaleza/CE **CEP:** 60872508
Responsável pela Amostragem: Rojanio Borges
Matriz e Origem Amostra: Água - Água Superficial
Data de Amostragem: 18/02/2026 10:15:00
Data Recebimento: 18/02/2026 14:27:00

03. Resultados:

Parâmetros	Resultados	VMP Microbiológicos	Un	Metodologia
Coliformes Termotolerantes	600	até 2500	NMP/100 mL	SMWW 9221B, C e E.
Escherichia coli	100	até 2000	NMP/100 mL	SMWW 9223 B

Legislação: Valores de referência estabelecidos conforme RESOLUÇÃO CONAMA nº 274, e Art. 2º

Referência(s) Normativa(s): Standard Methods for the Examination of Water and Wastewater, 24th ed. Washington DC: APHA Press; 2023,

Imagens Relacionadas



Legenda

NMP/100 mL - Número Mais Provável por 100 mL L.Q. - Limite de Quantificação, VMP - Valor Máximo Permitido, N.A. - Não Aplicável

Observações:

Informações Gerais:

- Os resultados deste relatório referem-se exclusivamente à amostra analisada.
- Todas as informações do cliente relacionadas a este trabalho são protegidas por nossa Política de Confidencialidade.
- Se a coleta de amostras for realizada pela TSA, seguirá os procedimentos dos respectivos POPs.
- Nenhuma informação deste relatório pode ser reproduzida ou modificada sem autorização formal da TSA Laboratórios LTDA.
- Quando a coleta é feita pelo cliente, as amostras são analisadas no estado em que são recebidas. A TSA não se responsabiliza por dados fornecidos pelo cliente, pois podem impactar a validade dos resultados.

Local e Data das Análises:

A TSA assegura que todas as análises são realizadas dentro do prazo de validade de cada parâmetro, seguindo os métodos de ensaio e procedimentos de coleta e controle de amostras, quando todo o processo analítico (coleta e análise) é de responsabilidade do laboratório. Caso a coleta seja de responsabilidade do cliente e ocorra algum desvio, o cliente será consultado previamente pelo Setor Técnico sobre o tratamento das amostras e a continuidade do processo analítico. Todas as datas estão registradas nos dados brutos e podem ser solicitadas a qualquer momento pelo interessado. Quando o ensaio é realizado com restrições, essas informações são incluídas no relatório.

Local de realização das atividades: TSA Laboratórios LTDA, Rua Manoel Padilha, 201, Fátima, Fortaleza-CE. CEP 60040550.

Regra de Decisão:

A incerteza não é considerada para a decisão de conformidade, interpretações ou opiniões, uma vez que os valores podem variar para mais ou para menos. Dessa forma, a TSA utiliza o resultado obtido como base para a declaração de aprovação ou reprovação, exceto quando a regra de decisão é específica da norma em questão. Interpretações e opiniões não fazem parte do escopo de acreditação do laboratório.

Conclusão: Valores para avaliação.

03/03/2026 12:32:13



Documento assinado eletronicamente conforme MP nº 2.200-2/2001. O uso de certificados emitidos no âmbito da ICP-Brasil tem validade jurídica.

Israel A Carneiro
CRQ 10200548 - 10ª Região

Verificação do relatório em: <https://tsa.ultralims.com.br/public/validacao>
Código de Verificação: 019cb454-0ffc-733e-b13a-609aaed8ed9a



TSA LABORATÓRIOS LTDA, CNPJ: 18.962.841/0001-45



Rua Manoel Padilha, 201 - Fátima
CEP: 60.040-550 - Fortaleza/CE



(85) 4141.3369
(85) 9 9887.2200



contato@tsalaboratorios.com.br
www.tsalaboratorios.com.br

Relatório de Ensaios Nº: 1017.2026.B- V.0

01. Dados Contratação:

Solicitante:

Razão Social: SECRETARIA MUNICIPAL DE URBANISMO E MEIO AMBIENTE
CNPJ/CPF: 04.923.143/0001-26

02. Dados da Amostragem:

Descrição da Amostra: PONTO 01 - LAGOA DA PAUPINA
Endereço Amostragem: Rua Luiz Francisco Xavier,530 Paupina **Cidade:** Fortaleza/CE **CEP:** 60872508
Responsável pela Amostragem: Rojanio Borges
Matriz e Origem Amostra: Água - Água Superficial
Data de Amostragem: 25/02/2026 08:44:00
Data Recebimento: 25/02/2026 10:01:00

03. Resultados:

Parâmetros	Resultados	VMP Microbiológicos	Un	Metodologia
Coliformes Termotolerantes	800	até 2500	NMP/100 mL	SMWW 9221B, C e E.
Escherichia coli	200	até 2000	NMP/100 mL	SMWW 9223 B

Legislação: Valores de referência estabelecidos conforme RESOLUÇÃO CONAMA nº 274, e Art. 2º

Referência(s) Normativa(s): Standard Methods for the Examination of Water and Wastewater, 24th ed. Washington DC: APHA Press; 2023,

Imagens Relacionadas



Legenda

NMP/100 mL - Número Mais Provável por 100 mL L.Q. - Limite de Quantificação, VMP - Valor Máximo Permitido, N.A. - Não Aplicável

Observações:

Informações Gerais:

- Os resultados deste relatório referem-se exclusivamente à amostra analisada.
- Todas as informações do cliente relacionadas a este trabalho são protegidas por nossa Política de Confidencialidade.
- Se a coleta de amostras for realizada pela TSA, seguirá os procedimentos dos respectivos POPs.
- Nenhuma informação deste relatório pode ser reproduzida ou modificada sem autorização formal da TSA Laboratórios LTDA.
- Quando a coleta é feita pelo cliente, as amostras são analisadas no estado em que são recebidas. A TSA não se responsabiliza por dados fornecidos pelo cliente, pois podem impactar a validade dos resultados.

Local e Data das Análises:

A TSA assegura que todas as análises são realizadas dentro do prazo de validade de cada parâmetro, seguindo os métodos de ensaio e procedimentos de coleta e controle de amostras, quando todo o processo analítico (coleta e análise) é de responsabilidade do laboratório. Caso a coleta seja de responsabilidade do cliente e ocorra algum desvio, o cliente será consultado previamente pelo Setor Técnico sobre o tratamento das amostras e a continuidade do processo analítico. Todas as datas estão registradas nos dados brutos e podem ser solicitadas a qualquer momento pelo interessado. Quando o ensaio é realizado com restrições, essas informações são incluídas no relatório.

Local de realização das atividades: TSA Laboratórios LTDA, Rua Manoel Padilha, 201, Fátima, Fortaleza-CE. CEP 60040550.

Regra de Decisão:

A incerteza não é considerada para a decisão de conformidade, interpretações ou opiniões, uma vez que os valores podem variar para mais ou para menos. Dessa forma, a TSA utiliza o resultado obtido como base para a declaração de aprovação ou reprovação, exceto quando a regra de decisão é específica da norma em questão. Interpretações e opiniões não fazem parte do escopo de acreditação do laboratório.

Conclusão: Valores para avaliação.

10/03/2026 17:05:56



Documento assinado eletronicamente conforme MP nº 2.200-2/2001. O uso de certificados emitidos no âmbito da ICP-Brasil tem validade jurídica.

Israel A Carneiro
CRQ 10200548 - 10ª Região

Verificação do relatório em: <https://tsa.ultralims.com.br/public/validacao>
Código de Verificação: 019cd95b-2b00-742b-9798-0286549c64eb



Relatório de Ensaios Nº: 916.2026.B- V.0

01. Dados Contratação:

Solicitante:

Razão Social: SECRETARIA MUNICIPAL DE URBANISMO E MEIO AMBIENTE
CNPJ/CPF: 04.923.143/0001-26

02. Dados da Amostragem:

Descrição da Amostra: PONTO 01 - LAGOA DO SÃO CRISTÓVÃO
Endereço Amostragem: Avenida Jornalista Tomaz Coelho, 2859-2793 Barroso **Cidade:** Fortaleza/CE **CEP:** 60863254
Responsável pela Amostragem: Rojano Borges
Matriz e Origem Amostra: Água - Água Superficial
Data de Amostragem: 04/02/2026 13:08:00
Data Recebimento: 04/02/2026 14:30:00

03. Resultados:

Parâmetros	Resultados	VMP Microbiológicos	Un	Metodologia
Coliformes Termotolerantes	1.800	até 2500	NMP/100 mL	SMWW 9221B, C e E.
Escherichia coli	300	até 2000	NMP/100 mL	SMWW 9223 B

Legislação: Valores de referência estabelecidos conforme RESOLUÇÃO CONAMA nº 274, e Art. 2º

Referência(s) Normativa(s): Standard Methods for the Examination of Water and Wastewater, 24th ed. Washington DC: APHA Press; 2023,

Imagens Relacionadas



Legenda

NMP/100 mL - Número Mais Provável por 100 mL L.Q. - Limite de Quantificação, VMP - Valor Máximo Permitido, N.A. - Não Aplicável

Observações:

Informações Gerais:

- Os resultados deste relatório referem-se exclusivamente à amostra analisada.
- Todas as informações do cliente relacionadas a este trabalho são protegidas por nossa Política de Confidencialidade.
- Se a coleta de amostras for realizada pela TSA, seguirá os procedimentos dos respectivos POPs.
- Nenhuma informação deste relatório pode ser reproduzida ou modificada sem autorização formal da TSA Laboratórios LTDA.
- Quando a coleta é feita pelo cliente, as amostras são analisadas no estado em que são recebidas. A TSA não se responsabiliza por dados fornecidos pelo cliente, pois podem impactar a validade dos resultados.

Local e Data das Análises:

A TSA assegura que todas as análises são realizadas dentro do prazo de validade de cada parâmetro, seguindo os métodos de ensaio e procedimentos de coleta e controle de amostras, quando todo o processo analítico (coleta e análise) é de responsabilidade do laboratório. Caso a coleta seja de responsabilidade do cliente e ocorra algum desvio, o cliente será consultado previamente pelo Setor Técnico sobre o tratamento das amostras e a continuidade do processo analítico. Todas as datas estão registradas nos dados brutos e podem ser solicitadas a qualquer momento pelo interessado. Quando o ensaio é realizado com restrições, essas informações são incluídas no relatório.

Local de realização das atividades: TSA Laboratórios LTDA, Rua Manoel Padilha, 201, Fátima, Fortaleza-CE. CEP 60040550.

Regra de Decisão:

A incerteza não é considerada para a decisão de conformidade, interpretações ou opiniões, uma vez que os valores podem variar para mais ou para menos. Dessa forma, a TSA utiliza o resultado obtido como base para a declaração de aprovação ou reprovação, exceto quando a regra de decisão é específica da norma em questão. Interpretações e opiniões não fazem parte do escopo de acreditação do laboratório.

Conclusão: Valores para avaliação.

20/02/2026 14:18:57



Documento assinado eletronicamente conforme MP nº 2.200-2/2001. O uso de certificados emitidos no âmbito da ICP-Brasil tem validade jurídica.

Israel A Carneiro
CRQ 10200548 - 10ª Região

Verificação do relatório em: <https://tsa.ultralims.com.br/public/validacao>
Código de Verificação: 019c7c0f-d35b-7789-a0a0-7298f7f7f632

TSA

TSA LABORATÓRIOS LTDA, CNPJ: 18.962.841/0001-45

 Rua Manoel Padilha, 201 - Fátima CEP: 60.040-550 - Fortaleza/CE	 (85) 4141.3369 (85) 9 9887.2200	 contato@tsalaboratorios.com.br www.tsalaboratorios.com.br
--	--	--

Relatório de Ensaios Nº: 948.2026.B- V.0

01. Dados Contratação:

Solicitante:

Razão Social: SECRETARIA MUNICIPAL DE URBANISMO E MEIO AMBIENTE
CNPJ/CPF: 04.923.143/0001-26

02. Dados da Amostragem:

Descrição da Amostra: PONTO 01 - LAGO SÃO CRISTÓVÃO
Endereço Amostragem: Avenida Jornalista Tomaz Coelho, 2859-2793 Barroso **Cidade:** Fortaleza/CE **CEP:** 60863254
Responsável pela Amostragem: Rojanio Borges
Matriz e Origem Amostra: Água - Água Superficial
Data de Amostragem: 09/02/2026 09:01:00
Data Recebimento: 09/02/2026 16:23:00

03. Resultados:

Parâmetros	Resultados	VMP Microbiológicos	Un	Metodologia
Coliformes Termotolerantes	1.500	até 2500	NMP/100 mL	SMWW 9221B, C e E.
Escherichia coli	500	até 2000	NMP/100 mL	SMWW 9223 B

Legislação: Valores de referência estabelecidos conforme RESOLUÇÃO CONAMA nº 274, e Art. 2º

Referência(s) Normativa(s): Standard Methods for the Examination of Water and Wastewater, 24th ed. Washington DC: APHA Press; 2023,

Imagens Relacionadas



Legenda

NMP/100 mL - Número Mais Provável por 100 mL L.Q. - Limite de Quantificação, VMP - Valor Máximo Permitido, N.A. - Não Aplicável

Observações:

Informações Gerais:

- Os resultados deste relatório referem-se exclusivamente à amostra analisada.
- Todas as informações do cliente relacionadas a este trabalho são protegidas por nossa Política de Confidencialidade.
- Se a coleta de amostras for realizada pela TSA, seguirá os procedimentos dos respectivos POPs.
- Nenhuma informação deste relatório pode ser reproduzida ou modificada sem autorização formal da TSA Laboratórios LTDA.
- Quando a coleta é feita pelo cliente, as amostras são analisadas no estado em que são recebidas. A TSA não se responsabiliza por dados fornecidos pelo cliente, pois podem impactar a validade dos resultados.

Local e Data das Análises:

A TSA assegura que todas as análises são realizadas dentro do prazo de validade de cada parâmetro, seguindo os métodos de ensaio e procedimentos de coleta e controle de amostras, quando todo o processo analítico (coleta e análise) é de responsabilidade do laboratório. Caso a coleta seja de responsabilidade do cliente e ocorra algum desvio, o cliente será consultado previamente pelo Setor Técnico sobre o tratamento das amostras e a continuidade do processo analítico. Todas as datas estão registradas nos dados brutos e podem ser solicitadas a qualquer momento pelo interessado. Quando o ensaio é realizado com restrições, essas informações são incluídas no relatório.

Local de realização das atividades: TSA Laboratórios LTDA, Rua Manoel Padilha, 201, Fátima, Fortaleza-CE. CEP 60040550.

Regra de Decisão:

A incerteza não é considerada para a decisão de conformidade, interpretações ou opiniões, uma vez que os valores podem variar para mais ou para menos. Dessa forma, a TSA utiliza o resultado obtido como base para a declaração de aprovação ou reprovação, exceto quando a regra de decisão é específica da norma em questão. Interpretações e opiniões não fazem parte do escopo de acreditação do laboratório.

Conclusão: Valores para avaliação.

20/02/2026 13:11:55



Documento assinado eletronicamente conforme MP nº 2.200-2/2001. O uso de certificados emitidos no âmbito da ICP-Brasil tem validade jurídica.

Israel A Carneiro
CRQ 10200548 - 10ª Região

Verificação do relatório em: <https://tsa.ultralims.com.br/public/validacao>
Código de Verificação: 019c7bd2-73d3-7563-be28-1e78241ad385



TSA LABORATÓRIOS LTDA, CNPJ: 18.962.841/0001-45



Rua Manoel Padilha, 201 - Fátima
CEP: 60.040-550 - Fortaleza/CE



tel: 4141.3369
tel: 9 9887.2200



contato@tsalaboratorios.com.br
www.tsalaboratorios.com.br

Relatório de Ensaios Nº: 980.2026.B- V.0

01. Dados Contratação:

Solicitante:

Razão Social: SECRETARIA MUNICIPAL DE URBANISMO E MEIO AMBIENTE
CNPJ/CPF: 04.923.143/0001-26

02. Dados da Amostragem:

Descrição da Amostra: PONTO 01 - LAGO SÃO CRISTÓVÃO
Endereço Amostragem: Avenida Jornalista Tomaz Coelho, 2859-2793 Barroso **Cidade:** Fortaleza/CE **CEP:** 60863254
Responsável pela Amostragem: Rojanio Borges
Matriz e Origem Amostra: Água - Água Superficial
Data de Amostragem: 18/02/2026 09:10:00
Data Recebimento: 18/02/2026 14:27:00

03. Resultados:

Parâmetros	Resultados	VMP Microbiológicos	Un	Metodologia
Coliformes Termotolerantes	120.000	até 2500	NMP/100 mL	SMWW 9221B, C e E.
Escherichia coli	67000	até 2000	NMP/100 mL	SMWW 9223 B

Legislação: Valores de referência estabelecidos conforme RESOLUÇÃO CONAMA nº 274, e Art. 2º

Referência(s) Normativa(s): Standard Methods for the Examination of Water and Wastewater, 24th ed. Washington DC: APHA Press; 2023,

Imagens Relacionadas



Legenda

NMP/100 mL - Número Mais Provável por 100 mL L.Q. - Limite de Quantificação, VMP - Valor Máximo Permitido, N.A. - Não Aplicável

Observações:

Informações Gerais:

- Os resultados deste relatório referem-se exclusivamente à amostra analisada.
- Todas as informações do cliente relacionadas a este trabalho são protegidas por nossa Política de Confidencialidade.
- Se a coleta de amostras for realizada pela TSA, seguirá os procedimentos dos respectivos POPs.
- Nenhuma informação deste relatório pode ser reproduzida ou modificada sem autorização formal da TSA Laboratórios LTDA.
- Quando a coleta é feita pelo cliente, as amostras são analisadas no estado em que são recebidas. A TSA não se responsabiliza por dados fornecidos pelo cliente, pois podem impactar a validade dos resultados.

Local e Data das Análises:

A TSA assegura que todas as análises são realizadas dentro do prazo de validade de cada parâmetro, seguindo os métodos de ensaio e procedimentos de coleta e controle de amostras, quando todo o processo analítico (coleta e análise) é de responsabilidade do laboratório. Caso a coleta seja de responsabilidade do cliente e ocorra algum desvio, o cliente será consultado previamente pelo Setor Técnico sobre o tratamento das amostras e a continuidade do processo analítico. Todas as datas estão registradas nos dados brutos e podem ser solicitadas a qualquer momento pelo interessado. Quando o ensaio é realizado com restrições, essas informações são incluídas no relatório.

Local de realização das atividades: TSA Laboratórios LTDA, Rua Manoel Padilha, 201, Fátima, Fortaleza-CE. CEP 60040550.

Regra de Decisão:

A incerteza não é considerada para a decisão de conformidade, interpretações ou opiniões, uma vez que os valores podem variar para mais ou para menos. Dessa forma, a TSA utiliza o resultado obtido como base para a declaração de aprovação ou reprovação, exceto quando a regra de decisão é específica da norma em questão. Interpretações e opiniões não fazem parte do escopo de acreditação do laboratório.

Conclusão: Valores para avaliação.

03/03/2026 12:32:17



Documento assinado eletronicamente conforme MP nº 2.200-2/2001. O uso de certificados emitidos no âmbito da ICP-Brasil tem validade jurídica.

Israel A Carneiro
CRQ 10200548 - 10ª Região

Verificação do relatório em: <https://tsa.ultralims.com.br/public/validacao>
Código de Verificação: 019cb454-1f63-7163-a1ef-492ac946fb33



TSA LABORATÓRIOS LTDA, CNPJ: 18.962.841/0001-45



Rua Manoel Padilha, 201 - Fátima
CEP: 60.040-550 - Fortaleza/CE



(85) 4141.3369
(85) 9 9887.2200



contato@tsalaboratorios.com.br
www.tsalaboratorios.com.br

Relatório de Ensaios Nº: 1012.2026.B- V.0

01. Dados Contratação:

Solicitante:

Razão Social: SECRETARIA MUNICIPAL DE URBANISMO E MEIO AMBIENTE
CNPJ/CPF: 04.923.143/0001-26

02. Dados da Amostragem:

Descrição da Amostra: PONTO 01 - LAGO SÃO CRISTÓVÃO
Endereço Amostragem: Avenida Jornalista Tomaz Coelho, 2859-2793 Barroso **Cidade:** Fortaleza/CE **CEP:** 60863254
Responsável pela Amostragem: Rojanio Borges
Matriz e Origem Amostra: Água - Água Superficial
Data de Amostragem: 25/02/2026 08:14:00
Data Recebimento: 25/02/2026 10:01:00

03. Resultados:

Parâmetros	Resultados	VMP Microbiológicos	Un	Metodologia
Coliformes Termotolerantes	100.000	até 2500	NMP/100 mL	SMWW 9221B, C e E.
Escherichia coli	48000	até 2000	NMP/100 mL	SMWW 9223 B

Legislação: Valores de referência estabelecidos conforme RESOLUÇÃO CONAMA nº 274, e Art. 2º

Referência(s) Normativa(s): Standard Methods for the Examination of Water and Wastewater, 24th ed. Washington DC: APHA Press; 2023,

Imagens Relacionadas



Legenda

NMP/100 mL - Número Mais Provável por 100 mL L.Q. - Limite de Quantificação, VMP - Valor Máximo Permitido, N.A. - Não Aplicável

Observações:

Informações Gerais:

- Os resultados deste relatório referem-se exclusivamente à amostra analisada.
- Todas as informações do cliente relacionadas a este trabalho são protegidas por nossa Política de Confidencialidade.
- Se a coleta de amostras for realizada pela TSA, seguirá os procedimentos dos respectivos POPs.
- Nenhuma informação deste relatório pode ser reproduzida ou modificada sem autorização formal da TSA Laboratórios LTDA.
- Quando a coleta é feita pelo cliente, as amostras são analisadas no estado em que são recebidas. A TSA não se responsabiliza por dados fornecidos pelo cliente, pois podem impactar a validade dos resultados.

Local e Data das Análises:

A TSA assegura que todas as análises são realizadas dentro do prazo de validade de cada parâmetro, seguindo os métodos de ensaio e procedimentos de coleta e controle de amostras, quando todo o processo analítico (coleta e análise) é de responsabilidade do laboratório. Caso a coleta seja de responsabilidade do cliente e ocorra algum desvio, o cliente será consultado previamente pelo Setor Técnico sobre o tratamento das amostras e a continuidade do processo analítico. Todas as datas estão registradas nos dados brutos e podem ser solicitadas a qualquer momento pelo interessado. Quando o ensaio é realizado com restrições, essas informações são incluídas no relatório.

Local de realização das atividades: TSA Laboratórios LTDA, Rua Manoel Padilha, 201, Fátima, Fortaleza-CE. CEP 60040550.

Regra de Decisão:

A incerteza não é considerada para a decisão de conformidade, interpretações ou opiniões, uma vez que os valores podem variar para mais ou para menos. Dessa forma, a TSA utiliza o resultado obtido como base para a declaração de aprovação ou reprovação, exceto quando a regra de decisão é específica da norma em questão. Interpretações e opiniões não fazem parte do escopo de acreditação do laboratório.

Conclusão: Valores para avaliação.

10/03/2026 17:06:00



Documento assinado eletronicamente conforme MP nº 2.200-2/2001. O uso de certificados emitidos no âmbito da ICP-Brasil tem validade jurídica.

Israel A Carneiro
CRQ 10200548 - 10ª Região

Verificação do relatório em: <https://tsa.ultralims.com.br/public/validacao>
Código de Verificação: 019cd95b-3c13-7daa-bdb9-98966146d1ec



TSA LABORATÓRIOS LTDA, CNPJ: 18.962.841/0001-45

Rua Manoel Padilha, 201 - Fátima
CEP: 60.040-550 - Fortaleza/CE

(85) 4141.3369
 (85) 9 9887.2200

contato@tsalaboratorios.com.br
 www.tsalaboratorios.com.br

Relatório de Ensaios Nº: 922.2026.B- V.0

01. Dados Contratação:

Solicitante:

Razão Social: SECRETARIA MUNICIPAL DE URBANISMO E MEIO AMBIENTE

CNPJ/CPF: 04.923.143/0001-26

02. Dados da Amostragem:

Descrição da Amostra: PONTO 01 - LAGOA DA PRECABURA

Endereço Amostragem: Rua Paulo Parente,390 Lagoa Redonda **Cidade:** Fortaleza/CE **CEP:** 60831670

Responsável pela Amostragem: Rojanio Borges

Matriz e Origem Amostra: Água - Água Superficial

Data de Amostragem: 04/02/2026 14:00:00

Data Recebimento: 04/02/2026 14:30:00

03. Resultados:

Parâmetros	Resultados	VMP Microbiológicos	Un	Metodologia
Coliformes Termotolerantes	300	até 2500	NMP/100 mL	SMWW 9221B, C e E.
Escherichia coli	100	até 2000	NMP/100 mL	SMWW 9223 B

Legislação: Valores de referência estabelecidos conforme RESOLUÇÃO CONAMA nº 274, e Art. 2º

Referência(s) Normativa(s): Standard Methods for the Examination of Water and Wastewater, 24th ed. Washington DC: APHA Press; 2023,

Imagens Relacionadas



Legenda

NMP/100 mL - Número Mais Provável por 100 mL L.Q. - Limite de Quantificação, VMP - Valor Máximo Permitido, N.A. - Não Aplicável

Observações:

Informações Gerais:

- Os resultados deste relatório referem-se exclusivamente à amostra analisada.
- Todas as informações do cliente relacionadas a este trabalho são protegidas por nossa Política de Confidencialidade.
- Se a coleta de amostras for realizada pela TSA, seguirá os procedimentos dos respectivos POPs.
- Nenhuma informação deste relatório pode ser reproduzida ou modificada sem autorização formal da TSA Laboratórios LTDA.
- Quando a coleta é feita pelo cliente, as amostras são analisadas no estado em que são recebidas. A TSA não se responsabiliza por dados fornecidos pelo cliente, pois podem impactar a validade dos resultados.

Local e Data das Análises:

A TSA assegura que todas as análises são realizadas dentro do prazo de validade de cada parâmetro, seguindo os métodos de ensaio e procedimentos de coleta e controle de amostras, quando todo o processo analítico (coleta e análise) é de responsabilidade do laboratório. Caso a coleta seja de responsabilidade do cliente e ocorra algum desvio, o cliente será consultado previamente pelo Setor Técnico sobre o tratamento das amostras e a continuidade do processo analítico. Todas as datas estão registradas nos dados brutos e podem ser solicitadas a qualquer momento pelo interessado. Quando o ensaio é realizado com restrições, essas informações são incluídas no relatório.

Local de realização das atividades: TSA Laboratórios LTDA, Rua Manoel Padilha, 201, Fátima, Fortaleza-CE. CEP 60040550.

Regra de Decisão:

A incerteza não é considerada para a decisão de conformidade, interpretações ou opiniões, uma vez que os valores podem variar para mais ou para menos. Dessa forma, a TSA utiliza o resultado obtido como base para a declaração de aprovação ou reprovação, exceto quando a regra de decisão é específica da norma em questão. Interpretações e opiniões não fazem parte do escopo de acreditação do laboratório.

Conclusão: Valores para avaliação.

20/02/2026 14:18:52



Documento assinado eletronicamente conforme MP nº 2.200-2/2001. O uso de certificados emitidos no âmbito da ICP-Brasil tem validade jurídica.

Israel A Carneiro
CRQ 10200548 - 10ª Região

Verificação do relatório em: <https://tsa.ultralims.com.br/public/validacao>
Código de Verificação: 019c7c0f-bf89-77de-9c3b-ccc4b3447133



TSA LABORATÓRIOS LTDA, CNPJ: 18.962.841/0001-45



Rua Manoel Padilha, 201 - Fátima
CEP: 60.040-550 - Fortaleza/CE



(85) 4141.3369
(85) 9 9887.2200



contato@tsalaboratorios.com.br
www.tsalaboratorios.com.br

Relatório de Ensaios Nº: 954.2026.B- V.0

01. Dados Contratação:

Solicitante:

Razão Social: SECRETARIA MUNICIPAL DE URBANISMO E MEIO AMBIENTE
CNPJ/CPF: 04.923.143/0001-26

02. Dados da Amostragem:

Descrição da Amostra: PONTO 01 - LAGOA DA PRECABURA
Endereço Amostragem: Rua Paulo Parente,390 Lagoa Redonda **Cidade:** Fortaleza/CE **CEP:** 60831670
Responsável pela Amostragem: Rojanio Borges
Matriz e Origem Amostra: Água - Água Superficial
Data de Amostragem: 09/02/2026 10:29:00
Data Recebimento: 09/02/2026 16:23:00

03. Resultados:

Parâmetros	Resultados	VMP Microbiológicos	Un	Metodologia
Coliformes Termotolerantes	300	até 2500	NMP/100 mL	SMWW 9221B, C e E.
Escherichia coli	100	até 2000	NMP/100 mL	SMWW 9223 B

Legislação: Valores de referência estabelecidos conforme RESOLUÇÃO CONAMA nº 274, e Art. 2º

Referência(s) Normativa(s): Standard Methods for the Examination of Water and Wastewater, 24th ed. Washington DC: APHA Press; 2023,

Imagens Relacionadas



Legenda

NMP/100 mL - Número Mais Provável por 100 mL L.Q. - Limite de Quantificação, VMP - Valor Máximo Permitido, N.A. - Não Aplicável

Observações:

Informações Gerais:

- Os resultados deste relatório referem-se exclusivamente à amostra analisada.
- Todas as informações do cliente relacionadas a este trabalho são protegidas por nossa Política de Confidencialidade.
- Se a coleta de amostras for realizada pela TSA, seguirá os procedimentos dos respectivos POPs.
- Nenhuma informação deste relatório pode ser reproduzida ou modificada sem autorização formal da TSA Laboratórios LTDA.
- Quando a coleta é feita pelo cliente, as amostras são analisadas no estado em que são recebidas. A TSA não se responsabiliza por dados fornecidos pelo cliente, pois podem impactar a validade dos resultados.

Local e Data das Análises:

A TSA assegura que todas as análises são realizadas dentro do prazo de validade de cada parâmetro, seguindo os métodos de ensaio e procedimentos de coleta e controle de amostras, quando todo o processo analítico (coleta e análise) é de responsabilidade do laboratório. Caso a coleta seja de responsabilidade do cliente e ocorra algum desvio, o cliente será consultado previamente pelo Setor Técnico sobre o tratamento das amostras e a continuidade do processo analítico. Todas as datas estão registradas nos dados brutos e podem ser solicitadas a qualquer momento pelo interessado. Quando o ensaio é realizado com restrições, essas informações são incluídas no relatório.

Local de realização das atividades: TSA Laboratórios LTDA, Rua Manoel Padilha, 201, Fátima, Fortaleza-CE. CEP 60040550.

Regra de Decisão:

A incerteza não é considerada para a decisão de conformidade, interpretações ou opiniões, uma vez que os valores podem variar para mais ou para menos. Dessa forma, a TSA utiliza o resultado obtido como base para a declaração de aprovação ou reprovação, exceto quando a regra de decisão é específica da norma em questão. Interpretações e opiniões não fazem parte do escopo de acreditação do laboratório.

Conclusão: Valores para avaliação.

20/02/2026 13:11:50



Documento assinado eletronicamente conforme MP nº 2.200-2/2001. O uso de certificados emitidos no âmbito da ICP-Brasil tem validade jurídica.

Israel A Carneiro
CRQ 10200548 - 10ª Região

Verificação do relatório em: <https://tsa.ultralims.com.br/public/validacao>
Código de Verificação: 019c7bd2-607a-7d3b-9981-dcdc7b00f116



TSA LABORATÓRIOS LTDA, CNPJ: 18.962.841/0001-45



Rua Manoel Padilha, 201 - Fátima
CEP: 60.040-550 - Fortaleza/CE



(85) 4141.3369
(85) 9 9887.2200



contato@tsalaboratorios.com.br
www.tsalaboratorios.com.br

Relatório de Ensaios Nº: 924.2026.B- V.0

01. Dados Contratação:

Solicitante:

Razão Social: SECRETARIA MUNICIPAL DE URBANISMO E MEIO AMBIENTE
CNPJ/CPF: 04.923.143/0001-26

02. Dados da Amostragem:

Descrição da Amostra: PONTO 01 - LAGOA DA SAPIRANGA
Endereço Amostragem: Travessa Marcelino Melo,2-180 Sapiroanga_Coite **Cidade:** Fortaleza/CE **CEP:** 60833625
Responsável pela Amostragem: Rojanio Borges
Matriz e Origem Amostra: Água - Água Superficial
Data de Amostragem: 04/02/2026 14:38:00
Data Recebimento: 04/02/2026 16:00:00

03. Resultados:

Parâmetros	Resultados	VMP Microbiológicos	Un	Metodologia
Coliformes Termotolerantes	500	até 2500	NMP/100 mL	SMWW 9221B, C e E.
Escherichia coli	100	até 2000	NMP/100 mL	SMWW 9223 B

Legislação: Valores de referência estabelecidos conforme RESOLUÇÃO CONAMA nº 274, e Art. 2º

Referência(s) Normativa(s): Standard Methods for the Examination of Water and Wastewater, 24th ed. Washington DC: APHA Press; 2023,

Imagens Relacionadas



Legenda

NMP/100 mL - Número Mais Provável por 100 mL L.Q. - Limite de Quantificação, VMP - Valor Máximo Permitido, N.A. - Não Aplicável

Observações:

Informações Gerais:

- Os resultados deste relatório referem-se exclusivamente à amostra analisada.
- Todas as informações do cliente relacionadas a este trabalho são protegidas por nossa Política de Confidencialidade.
- Se a coleta de amostras for realizada pela TSA, seguirá os procedimentos dos respectivos POPs.
- Nenhuma informação deste relatório pode ser reproduzida ou modificada sem autorização formal da TSA Laboratórios LTDA.
- Quando a coleta é feita pelo cliente, as amostras são analisadas no estado em que são recebidas. A TSA não se responsabiliza por dados fornecidos pelo cliente, pois podem impactar a validade dos resultados.

Local e Data das Análises:

A TSA assegura que todas as análises são realizadas dentro do prazo de validade de cada parâmetro, seguindo os métodos de ensaio e procedimentos de coleta e controle de amostras, quando todo o processo analítico (coleta e análise) é de responsabilidade do laboratório. Caso a coleta seja de responsabilidade do cliente e ocorra algum desvio, o cliente será consultado previamente pelo Setor Técnico sobre o tratamento das amostras e a continuidade do processo analítico. Todas as datas estão registradas nos dados brutos e podem ser solicitadas a qualquer momento pelo interessado. Quando o ensaio é realizado com restrições, essas informações são incluídas no relatório.

Local de realização das atividades: TSA Laboratórios LTDA, Rua Manoel Padilha, 201, Fátima, Fortaleza-CE. CEP 60040550.

Regra de Decisão:

A incerteza não é considerada para a decisão de conformidade, interpretações ou opiniões, uma vez que os valores podem variar para mais ou para menos. Dessa forma, a TSA utiliza o resultado obtido como base para a declaração de aprovação ou reprovação, exceto quando a regra de decisão é específica da norma em questão. Interpretações e opiniões não fazem parte do escopo de acreditação do laboratório.

Conclusão: Valores para avaliação.

20/02/2026 14:18:51



Documento assinado eletronicamente conforme MP nº 2.200-2/2001. O uso de certificados emitidos no âmbito da ICP-Brasil tem validade jurídica.

Israel A Carneiro
CRQ 10200548 - 10ª Região

Verificação do relatório em: <https://tsa.ultralims.com.br/public/validacao>
Código de Verificação: 019c7c0f-b8b4-7cc3-807b-9edbef97a41e



TSA LABORATÓRIOS LTDA, CNPJ: 18.962.841/0001-45



Rua Manoel Padilha, 201 - Fátima
CEP: 60.040-550 - Fortaleza/CE



(85) 4141.3369
(85) 9 9887.2200



contato@tsalaboratorios.com.br
www.tsalaboratorios.com.br

Relatório de Ensaios Nº: 923.2026.B- V.0

01. Dados Contratação:

Solicitante:

Razão Social: SECRETARIA MUNICIPAL DE URBANISMO E MEIO AMBIENTE

CNPJ/CPF: 04.923.143/0001-26

02. Dados da Amostragem:

Descrição da Amostra: PONTO 02 - LAGOA DA SAPIRANGA

Endereço Amostragem: Rua Francisca Bezerra,s/n Sapiroanga_Coite **Cidade:** Fortaleza/CE **CEP:** 60833561

Responsável pela Amostragem: Rojanio Borges

Matriz e Origem Amostra: Água - Água Superficial

Data de Amostragem: 04/02/2026 14:20:00

Data Recebimento: 04/02/2026 14:30:00

03. Resultados:

Parâmetros	Resultados	VMP Microbiológicos	Un	Metodologia
Coliformes Termotolerantes	500	até 2500	NMP/100 mL	SMWW 9221B, C e E.
Escherichia coli	100	até 2000	NMP/100 mL	SMWW 9223 B

Legislação: Valores de referência estabelecidos conforme RESOLUÇÃO CONAMA nº 274, e Art. 2º

Referência(s) Normativa(s): Standard Methods for the Examination of Water and Wastewater, 24th ed. Washington DC: APHA Press; 2023,

Imagens Relacionadas



Legenda

NMP/100 mL - Número Mais Provável por 100 mL L.Q. - Limite de Quantificação, VMP - Valor Máximo Permitido, N.A. - Não Aplicável

Observações:

Informações Gerais:

- Os resultados deste relatório referem-se exclusivamente à amostra analisada.
- Todas as informações do cliente relacionadas a este trabalho são protegidas por nossa Política de Confidencialidade.
- Se a coleta de amostras for realizada pela TSA, seguirá os procedimentos dos respectivos POPs.
- Nenhuma informação deste relatório pode ser reproduzida ou modificada sem autorização formal da TSA Laboratórios LTDA.
- Quando a coleta é feita pelo cliente, as amostras são analisadas no estado em que são recebidas. A TSA não se responsabiliza por dados fornecidos pelo cliente, pois podem impactar a validade dos resultados.

Local e Data das Análises:

A TSA assegura que todas as análises são realizadas dentro do prazo de validade de cada parâmetro, seguindo os métodos de ensaio e procedimentos de coleta e controle de amostras, quando todo o processo analítico (coleta e análise) é de responsabilidade do laboratório. Caso a coleta seja de responsabilidade do cliente e ocorra algum desvio, o cliente será consultado previamente pelo Setor Técnico sobre o tratamento das amostras e a continuidade do processo analítico. Todas as datas estão registradas nos dados brutos e podem ser solicitadas a qualquer momento pelo interessado. Quando o ensaio é realizado com restrições, essas informações são incluídas no relatório.

Local de realização das atividades: TSA Laboratórios LTDA, Rua Manoel Padilha, 201, Fátima, Fortaleza-CE. CEP 60040550.

Regra de Decisão:

A incerteza não é considerada para a decisão de conformidade, interpretações ou opiniões, uma vez que os valores podem variar para mais ou para menos. Dessa forma, a TSA utiliza o resultado obtido como base para a declaração de aprovação ou reprovação, exceto quando a regra de decisão é específica da norma em questão. Interpretações e opiniões não fazem parte do escopo de acreditação do laboratório.

Conclusão: Valores para avaliação.

20/02/2026 14:18:51



Documento assinado eletronicamente conforme MP nº 2.200-2/2001. O uso de certificados emitidos no âmbito da ICP-Brasil tem validade jurídica.

Israel A Carneiro
CRQ 10200548 - 10ª Região

Verificação do relatório em: <https://tsa.ultralims.com.br/public/validacao>
Código de Verificação: 019c7c0f-bc30-7e6f-a0f6-5bbf0c4fa1af



TSA LABORATÓRIOS LTDA, CNPJ: 18.962.841/0001-45



Rua Manoel Padilha, 201 - Fátima
CEP: 60.040-550 - Fortaleza/CE



tel: 4141.3369
tel: 9 9887.2200



contato@tsalaboratorios.com.br
www.tsalaboratorios.com.br

Relatório de Ensaios Nº: 956.2026.B- V.0

01. Dados Contratação:

Solicitante:

Razão Social: SECRETARIA MUNICIPAL DE URBANISMO E MEIO AMBIENTE
CNPJ/CPF: 04.923.143/0001-26

02. Dados da Amostragem:

Descrição da Amostra: PONTO 01 - SAPIRANGA
Endereço Amostragem: Travessa Marcelino Melo,2-180 Sapiranga_Coite **Cidade:** Fortaleza/CE **CEP:** 60833625
Responsável pela Amostragem: Rojanio Borges
Matriz e Origem Amostra: Água - Água Superficial
Data de Amostragem: 09/02/2026 10:44:00
Data Recebimento: 09/02/2026 16:23:00

03. Resultados:

Parâmetros	Resultados	VMP Microbiológicos	Un	Metodologia
Coliformes Termotolerantes	400	até 2500	NMP/100 mL	SMWW 9221B, C e E.
Escherichia coli	200	até 2000	NMP/100 mL	SMWW 9223 B

Legislação: Valores de referência estabelecidos conforme RESOLUÇÃO CONAMA nº 274, e Art. 2º

Referência(s) Normativa(s): Standard Methods for the Examination of Water and Wastewater, 24th ed. Washington DC: APHA Press; 2023,

Imagens Relacionadas



Legenda

NMP/100 mL - Número Mais Provável por 100 mL L.Q. - Limite de Quantificação, VMP - Valor Máximo Permitido, N.A. - Não Aplicável

Observações:

Informações Gerais:

- Os resultados deste relatório referem-se exclusivamente à amostra analisada.
- Todas as informações do cliente relacionadas a este trabalho são protegidas por nossa Política de Confidencialidade.
- Se a coleta de amostras for realizada pela TSA, seguirá os procedimentos dos respectivos POPs.
- Nenhuma informação deste relatório pode ser reproduzida ou modificada sem autorização formal da TSA Laboratórios LTDA.
- Quando a coleta é feita pelo cliente, as amostras são analisadas no estado em que são recebidas. A TSA não se responsabiliza por dados fornecidos pelo cliente, pois podem impactar a validade dos resultados.

Local e Data das Análises:

A TSA assegura que todas as análises são realizadas dentro do prazo de validade de cada parâmetro, seguindo os métodos de ensaio e procedimentos de coleta e controle de amostras, quando todo o processo analítico (coleta e análise) é de responsabilidade do laboratório. Caso a coleta seja de responsabilidade do cliente e ocorra algum desvio, o cliente será consultado previamente pelo Setor Técnico sobre o tratamento das amostras e a continuidade do processo analítico. Todas as datas estão registradas nos dados brutos e podem ser solicitadas a qualquer momento pelo interessado. Quando o ensaio é realizado com restrições, essas informações são incluídas no relatório.

Local de realização das atividades: TSA Laboratórios LTDA, Rua Manoel Padilha, 201, Fátima, Fortaleza-CE. CEP 60040550.

Regra de Decisão:

A incerteza não é considerada para a decisão de conformidade, interpretações ou opiniões, uma vez que os valores podem variar para mais ou para menos. Dessa forma, a TSA utiliza o resultado obtido como base para a declaração de aprovação ou reprovação, exceto quando a regra de decisão é específica da norma em questão. Interpretações e opiniões não fazem parte do escopo de acreditação do laboratório.

Conclusão: Valores para avaliação.

20/02/2026 13:11:49



Documento assinado eletronicamente conforme MP nº 2.200-2/2001. O uso de certificados emitidos no âmbito da ICP-Brasil tem validade jurídica.

Israel A Carneiro
CRQ 10200548 - 10ª Região

Verificação do relatório em: <https://tsa.ultralims.com.br/public/validacao>
Código de Verificação: 019c7bd2-59fa-773d-869c-fa8abbab2b9e

TSA

TSA LABORATÓRIOS LTDA, CNPJ: 18.962.841/0001-45

 Rua Manoel Padilha, 201 - Fátima CEP: 60.040-550 - Fortaleza/CE	 (85) 4141.3369 (85) 9 9887.2200	 contato@tsalaboratorios.com.br www.tsalaboratorios.com.br
--	--	--

Relatório de Ensaios Nº: 955.2026.B- V.0

01. Dados Contratação:

Solicitante:

Razão Social: SECRETARIA MUNICIPAL DE URBANISMO E MEIO AMBIENTE
CNPJ/CPF: 04.923.143/0001-26

02. Dados da Amostragem:

Descrição da Amostra: PONTO 02 - SAPIRANGA
Endereço Amostragem: Rua Francisca Bezerra,s/n Sapiroanga_Coite **Cidade:** Fortaleza/CE **CEP:** 60833561
Responsável pela Amostragem: Rojanio Borges
Matriz e Origem Amostra: Água - Água Superficial
Data de Amostragem: 09/02/2026 10:41:00
Data Recebimento: 09/02/2026 16:23:00

03. Resultados:

Parâmetros	Resultados	VMP Microbiológicos	Un	Metodologia
Coliformes Termotolerantes	400	até 2500	NMP/100 mL	SMWW 9221B, C e E.
Escherichia coli	100	até 2000	NMP/100 mL	SMWW 9223 B

Legislação: Valores de referência estabelecidos conforme RESOLUÇÃO CONAMA nº 274, e Art. 2º

Referência(s) Normativa(s): Standard Methods for the Examination of Water and Wastewater, 24th ed. Washington DC: APHA Press; 2023,

Imagens Relacionadas



Legenda

NMP/100 mL - Número Mais Provável por 100 mL L.Q. - Limite de Quantificação, VMP - Valor Máximo Permitido, N.A. - Não Aplicável

Observações:

Informações Gerais:

- Os resultados deste relatório referem-se exclusivamente à amostra analisada.
- Todas as informações do cliente relacionadas a este trabalho são protegidas por nossa Política de Confidencialidade.
- Se a coleta de amostras for realizada pela TSA, seguirá os procedimentos dos respectivos POPs.
- Nenhuma informação deste relatório pode ser reproduzida ou modificada sem autorização formal da TSA Laboratórios LTDA.
- Quando a coleta é feita pelo cliente, as amostras são analisadas no estado em que são recebidas. A TSA não se responsabiliza por dados fornecidos pelo cliente, pois podem impactar a validade dos resultados.

Local e Data das Análises:

A TSA assegura que todas as análises são realizadas dentro do prazo de validade de cada parâmetro, seguindo os métodos de ensaio e procedimentos de coleta e controle de amostras, quando todo o processo analítico (coleta e análise) é de responsabilidade do laboratório. Caso a coleta seja de responsabilidade do cliente e ocorra algum desvio, o cliente será consultado previamente pelo Setor Técnico sobre o tratamento das amostras e a continuidade do processo analítico. Todas as datas estão registradas nos dados brutos e podem ser solicitadas a qualquer momento pelo interessado. Quando o ensaio é realizado com restrições, essas informações são incluídas no relatório.

Local de realização das atividades: TSA Laboratórios LTDA, Rua Manoel Padilha, 201, Fátima, Fortaleza-CE. CEP 60040550.

Regra de Decisão:

A incerteza não é considerada para a decisão de conformidade, interpretações ou opiniões, uma vez que os valores podem variar para mais ou para menos. Dessa forma, a TSA utiliza o resultado obtido como base para a declaração de aprovação ou reprovação, exceto quando a regra de decisão é específica da norma em questão. Interpretações e opiniões não fazem parte do escopo de acreditação do laboratório.

Conclusão: Valores para avaliação.

20/02/2026 13:11:49



Documento assinado eletronicamente conforme MP nº 2.200-2/2001. O uso de certificados emitidos no âmbito da ICP-Brasil tem validade jurídica.

Israel A Carneiro
CRQ 10200548 - 10ª Região

Verificação do relatório em: <https://tsa.ultralims.com.br/public/validacao>
Código de Verificação: 019c7bd2-5d4d-7ce3-a330-9da4430cdd61

TSA LABORATÓRIOS LTDA, CNPJ: 18.962.841/0001-45

Rua Manoel Padilha, 201 - Fátima
CEP: 60.040-550 - Fortaleza/CE

(85) 4141.3369
(85) 9 9887.2200

contato@tsalaboratorios.com.br
 www.tsalaboratorios.com.br

Relatório de Ensaios Nº: 988.2026.B- V.0

01. Dados Contratação:

Solicitante:

Razão Social: SECRETARIA MUNICIPAL DE URBANISMO E MEIO AMBIENTE

CNPJ/CPF: 04.923.143/0001-26

02. Dados da Amostragem:

Descrição da Amostra: PONTO 01 - SAPIRANGA

Endereço Amostragem: Travessa Marcelino Melo,2-180 Sapiranga_Coite **Cidade:** Fortaleza/CE **CEP:** 60833625

Responsável pela Amostragem: Rojanio Borges

Matriz e Origem Amostra: Água - Água Superficial

Data de Amostragem: 18/02/2026 10:40:00

Data Recebimento: 18/02/2026 14:27:00

03. Resultados:

Parâmetros	Resultados	VMP Microbiológicos	Un	Metodologia
Coliformes Termotolerantes	18.500	até 2500	NMP/100 mL	SMWW 9221B, C e E.
Escherichia coli	12000	até 2000	NMP/100 mL	SMWW 9223 B

Legislação: Valores de referência estabelecidos conforme RESOLUÇÃO CONAMA nº 274, e Art. 2º

Referência(s) Normativa(s): Standard Methods for the Examination of Water and Wastewater, 24th ed. Washington DC: APHA Press; 2023,

Imagens Relacionadas



Legenda

NMP/100 mL - Número Mais Provável por 100 mL L.Q. - Limite de Quantificação, VMP - Valor Máximo Permitido, N.A. - Não Aplicável

Observações:

Informações Gerais:

- Os resultados deste relatório referem-se exclusivamente à amostra analisada.
- Todas as informações do cliente relacionadas a este trabalho são protegidas por nossa Política de Confidencialidade.
- Se a coleta de amostras for realizada pela TSA, seguirá os procedimentos dos respectivos POPs.
- Nenhuma informação deste relatório pode ser reproduzida ou modificada sem autorização formal da TSA Laboratórios LTDA.
- Quando a coleta é feita pelo cliente, as amostras são analisadas no estado em que são recebidas. A TSA não se responsabiliza por dados fornecidos pelo cliente, pois podem impactar a validade dos resultados.

Local e Data das Análises:

A TSA assegura que todas as análises são realizadas dentro do prazo de validade de cada parâmetro, seguindo os métodos de ensaio e procedimentos de coleta e controle de amostras, quando todo o processo analítico (coleta e análise) é de responsabilidade do laboratório. Caso a coleta seja de responsabilidade do cliente e ocorra algum desvio, o cliente será consultado previamente pelo Setor Técnico sobre o tratamento das amostras e a continuidade do processo analítico. Todas as datas estão registradas nos dados brutos e podem ser solicitadas a qualquer momento pelo interessado. Quando o ensaio é realizado com restrições, essas informações são incluídas no relatório.

Local de realização das atividades: TSA Laboratórios LTDA, Rua Manoel Padilha, 201, Fátima, Fortaleza-CE. CEP 60040550.

Regra de Decisão:

A incerteza não é considerada para a decisão de conformidade, interpretações ou opiniões, uma vez que os valores podem variar para mais ou para menos. Dessa forma, a TSA utiliza o resultado obtido como base para a declaração de aprovação ou reprovação, exceto quando a regra de decisão é específica da norma em questão. Interpretações e opiniões não fazem parte do escopo de acreditação do laboratório.

Conclusão: Valores para avaliação.

03/03/2026 12:32:11



Documento assinado eletronicamente conforme MP nº 2.200-2/2001. O uso de certificados emitidos no âmbito da ICP-Brasil tem validade jurídica.

Israel A Carneiro
CRQ 10200548 - 10ª Região

Verificação do relatório em: <https://tsa.ultralims.com.br/public/validacao>
Código de Verificação: 019cb454-0669-796b-a584-cf13fd286393



TSA LABORATÓRIOS LTDA, CNPJ: 18.962.841/0001-45



Rua Manoel Padilha, 201 - Fátima
CEP: 60.040-550 - Fortaleza/CE



(85) 4141.3369
(85) 9 9887.2200



contato@tsalaboratorios.com.br
www.tsalaboratorios.com.br

Relatório de Ensaios Nº: 987.2026.B- V.0

01. Dados Contratação:

Solicitante:

Razão Social: SECRETARIA MUNICIPAL DE URBANISMO E MEIO AMBIENTE
CNPJ/CPF: 04.923.143/0001-26

02. Dados da Amostragem:

Descrição da Amostra: PONTO 02 - SAPIRANGA
Endereço Amostragem: Rua Francisca Bezerra,s/n Sapiroanga_Coite **Cidade:** Fortaleza/CE **CEP:** 60833561
Responsável pela Amostragem: Rojanio Borges
Matriz e Origem Amostra: Água - Água Superficial
Data de Amostragem: 18/02/2026 10:30:00
Data Recebimento: 18/02/2026 14:27:00

03. Resultados:

Parâmetros	Resultados	VMP Microbiológicos	Un	Metodologia
Coliformes Termotolerantes	16.000	até 2500	NMP/100 mL	SMWW 9221B, C e E.
Escherichia coli	7300	até 2000	NMP/100 mL	SMWW 9223 B

Legislação: Valores de referência estabelecidos conforme RESOLUÇÃO CONAMA nº 274, e Art. 2º

Referência(s) Normativa(s): Standard Methods for the Examination of Water and Wastewater, 24th ed. Washington DC: APHA Press; 2023,

Imagens Relacionadas



Legenda

NMP/100 mL - Número Mais Provável por 100 mL L.Q. - Limite de Quantificação, VMP - Valor Máximo Permitido, N.A. - Não Aplicável

Observações:

Informações Gerais:

- Os resultados deste relatório referem-se exclusivamente à amostra analisada.
- Todas as informações do cliente relacionadas a este trabalho são protegidas por nossa Política de Confidencialidade.
- Se a coleta de amostras for realizada pela TSA, seguirá os procedimentos dos respectivos POPs.
- Nenhuma informação deste relatório pode ser reproduzida ou modificada sem autorização formal da TSA Laboratórios LTDA.
- Quando a coleta é feita pelo cliente, as amostras são analisadas no estado em que são recebidas. A TSA não se responsabiliza por dados fornecidos pelo cliente, pois podem impactar a validade dos resultados.

Local e Data das Análises:

A TSA assegura que todas as análises são realizadas dentro do prazo de validade de cada parâmetro, seguindo os métodos de ensaio e procedimentos de coleta e controle de amostras, quando todo o processo analítico (coleta e análise) é de responsabilidade do laboratório. Caso a coleta seja de responsabilidade do cliente e ocorra algum desvio, o cliente será consultado previamente pelo Setor Técnico sobre o tratamento das amostras e a continuidade do processo analítico. Todas as datas estão registradas nos dados brutos e podem ser solicitadas a qualquer momento pelo interessado. Quando o ensaio é realizado com restrições, essas informações são incluídas no relatório.

Local de realização das atividades: TSA Laboratórios LTDA, Rua Manoel Padilha, 201, Fátima, Fortaleza-CE. CEP 60040550.

Regra de Decisão:

A incerteza não é considerada para a decisão de conformidade, interpretações ou opiniões, uma vez que os valores podem variar para mais ou para menos. Dessa forma, a TSA utiliza o resultado obtido como base para a declaração de aprovação ou reprovação, exceto quando a regra de decisão é específica da norma em questão. Interpretações e opiniões não fazem parte do escopo de acreditação do laboratório.

Conclusão: Valores para avaliação.

03/03/2026 12:32:12



Documento assinado eletronicamente conforme MP nº 2.200-2/2001. O uso de certificados emitidos no âmbito da ICP-Brasil tem validade jurídica.

Israel A Carneiro
CRQ 10200548 - 10ª Região

Verificação do relatório em: <https://tsa.ultralims.com.br/public/validacao>
Código de Verificação: 019cb454-0995-7e84-baa0-cac8b715028d



TSA LABORATÓRIOS LTDA, CNPJ: 18.962.841/0001-45



Rua Manoel Padilha, 201 - Fátima
CEP: 60.040-550 - Fortaleza/CE



(85) 4141.3369
(85) 9 9887.2200



contato@tsalaboratorios.com.br
www.tsalaboratorios.com.br

Relatório de Ensaios Nº: 1020.2026.B- V.0

01. Dados Contratação:

Solicitante:

Razão Social: SECRETARIA MUNICIPAL DE URBANISMO E MEIO AMBIENTE
CNPJ/CPF: 04.923.143/0001-26

02. Dados da Amostragem:

Descrição da Amostra: PONTO 01 - SAPIRANGA
Endereço Amostragem: Travessa Marcelino Melo,2-180 Sapiranga_Coite **Cidade:** Fortaleza/CE **CEP:** 60833625
Responsável pela Amostragem: Rojanio Borges
Matriz e Origem Amostra: Água - Água Superficial
Data de Amostragem: 25/02/2026 09:35:00
Data Recebimento: 25/02/2026 10:01:00

03. Resultados:

Parâmetros	Resultados	VMP Microbiológicos	Un	Metodologia
Coliformes Termotolerantes	12.600	até 2500	NMP/100 mL	SMWW 9221B, C e E.
Escherichia coli	5100	até 2000	NMP/100 mL	SMWW 9223 B

Legislação: Valores de referência estabelecidos conforme RESOLUÇÃO CONAMA nº 274, e Art. 2º

Referência(s) Normativa(s): Standard Methods for the Examination of Water and Wastewater, 24th ed. Washington DC: APHA Press; 2023,

Imagens Relacionadas



Legenda

NMP/100 mL - Número Mais Provável por 100 mL L.Q. - Limite de Quantificação, VMP - Valor Máximo Permitido, N.A. - Não Aplicável

Observações:

Informações Gerais:

- Os resultados deste relatório referem-se exclusivamente à amostra analisada.
- Todas as informações do cliente relacionadas a este trabalho são protegidas por nossa Política de Confidencialidade.
- Se a coleta de amostras for realizada pela TSA, seguirá os procedimentos dos respectivos POPs.
- Nenhuma informação deste relatório pode ser reproduzida ou modificada sem autorização formal da TSA Laboratórios LTDA.
- Quando a coleta é feita pelo cliente, as amostras são analisadas no estado em que são recebidas. A TSA não se responsabiliza por dados fornecidos pelo cliente, pois podem impactar a validade dos resultados.

Local e Data das Análises:

A TSA assegura que todas as análises são realizadas dentro do prazo de validade de cada parâmetro, seguindo os métodos de ensaio e procedimentos de coleta e controle de amostras, quando todo o processo analítico (coleta e análise) é de responsabilidade do laboratório. Caso a coleta seja de responsabilidade do cliente e ocorra algum desvio, o cliente será consultado previamente pelo Setor Técnico sobre o tratamento das amostras e a continuidade do processo analítico. Todas as datas estão registradas nos dados brutos e podem ser solicitadas a qualquer momento pelo interessado. Quando o ensaio é realizado com restrições, essas informações são incluídas no relatório.

Local de realização das atividades: TSA Laboratórios LTDA, Rua Manoel Padilha, 201, Fátima, Fortaleza-CE. CEP 60040550.

Regra de Decisão:

A incerteza não é considerada para a decisão de conformidade, interpretações ou opiniões, uma vez que os valores podem variar para mais ou para menos. Dessa forma, a TSA utiliza o resultado obtido como base para a declaração de aprovação ou reprovação, exceto quando a regra de decisão é específica da norma em questão. Interpretações e opiniões não fazem parte do escopo de acreditação do laboratório.

Conclusão: Valores para avaliação.

10/03/2026 17:05:54



Documento assinado eletronicamente conforme MP nº 2.200-2/2001. O uso de certificados emitidos no âmbito da ICP-Brasil tem validade jurídica.

Israel A Carneiro
CRQ 10200548 - 10ª Região

Verificação do relatório em: <https://tsa.ultralims.com.br/public/validacao>
Código de Verificação: 019cd95b-2166-754d-b61f-2338671d32f3



TSA LABORATÓRIOS LTDA, CNPJ: 18.962.841/0001-45

Rua Manoel Padilha, 201 - Fátima
CEP: 60.040-550 - Fortaleza/CE

(85) 4141.3369
 (85) 9 9887.2200

contato@tsalaboratorios.com.br
 www.tsalaboratorios.com.br

Relatório de Ensaios Nº: 1019.2026.B- V.0

01. Dados Contratação:

Solicitante:

Razão Social: SECRETARIA MUNICIPAL DE URBANISMO E MEIO AMBIENTE
CNPJ/CPF: 04.923.143/0001-26

02. Dados da Amostragem:

Descrição da Amostra: PONTO 02 - SAPIRANGA
Endereço Amostragem: Rua Francisca Bezerra,s/n Sapiroanga_Coite **Cidade:** Fortaleza/CE **CEP:** 60833561
Responsável pela Amostragem: Rojanio Borges
Matriz e Origem Amostra: Água - Água Superficial
Data de Amostragem: 25/02/2026 09:20:00
Data Recebimento: 25/02/2026 10:01:00

03. Resultados:

Parâmetros	Resultados	VMP Microbiológicos	Un	Metodologia
Coliformes Termotolerantes	11.800	até 2500	NMP/100 mL	SMWW 9221B, C e E.
Escherichia coli	5000	até 2000	NMP/100 mL	SMWW 9223 B

Legislação: Valores de referência estabelecidos conforme RESOLUÇÃO CONAMA nº 274, e Art. 2º

Referência(s) Normativa(s): Standard Methods for the Examination of Water and Wastewater, 24th ed. Washington DC: APHA Press; 2023,

Imagens Relacionadas



Legenda

NMP/100 mL - Número Mais Provável por 100 mL L.Q. - Limite de Quantificação, VMP - Valor Máximo Permitido, N.A. - Não Aplicável

Observações:

Informações Gerais:

- Os resultados deste relatório referem-se exclusivamente à amostra analisada.
- Todas as informações do cliente relacionadas a este trabalho são protegidas por nossa Política de Confidencialidade.
- Se a coleta de amostras for realizada pela TSA, seguirá os procedimentos dos respectivos POPs.
- Nenhuma informação deste relatório pode ser reproduzida ou modificada sem autorização formal da TSA Laboratórios LTDA.
- Quando a coleta é feita pelo cliente, as amostras são analisadas no estado em que são recebidas. A TSA não se responsabiliza por dados fornecidos pelo cliente, pois podem impactar a validade dos resultados.

Local e Data das Análises:

A TSA assegura que todas as análises são realizadas dentro do prazo de validade de cada parâmetro, seguindo os métodos de ensaio e procedimentos de coleta e controle de amostras, quando todo o processo analítico (coleta e análise) é de responsabilidade do laboratório. Caso a coleta seja de responsabilidade do cliente e ocorra algum desvio, o cliente será consultado previamente pelo Setor Técnico sobre o tratamento das amostras e a continuidade do processo analítico. Todas as datas estão registradas nos dados brutos e podem ser solicitadas a qualquer momento pelo interessado. Quando o ensaio é realizado com restrições, essas informações são incluídas no relatório.

Local de realização das atividades: TSA Laboratórios LTDA, Rua Manoel Padilha, 201, Fátima, Fortaleza-CE. CEP 60040550.

Regra de Decisão:

A incerteza não é considerada para a decisão de conformidade, interpretações ou opiniões, uma vez que os valores podem variar para mais ou para menos. Dessa forma, a TSA utiliza o resultado obtido como base para a declaração de aprovação ou reprovação, exceto quando a regra de decisão é específica da norma em questão. Interpretações e opiniões não fazem parte do escopo de acreditação do laboratório.

Conclusão: Valores para avaliação.

10/03/2026 17:05:54



Documento assinado eletronicamente conforme MP nº 2.200-2/2001. O uso de certificados emitidos no âmbito da ICP-Brasil tem validade jurídica.

Israel A Carneiro
CRQ 10200548 - 10ª Região

Verificação do relatório em: <https://tsa.ultralims.com.br/public/validacao>
Código de Verificação: 019cd95b-2490-758e-b896-e3360ab951ec



TSA LABORATÓRIOS LTDA, CNPJ: 18.962.841/0001-45

Rua Manoel Padilha, 201 - Fátima
CEP: 60.040-550 - Fortaleza/CE

(85) 4141.3369
 (85) 9 9887.2200

contato@tsalaboratorios.com.br
 www.tsalaboratorios.com.br

Relatório de Ensaios Nº: 894.2026.B- V.0

01. Dados Contratação:

Solicitante:

Razão Social: SECRETARIA MUNICIPAL DE URBANISMO E MEIO AMBIENTE
CNPJ/CPF: 04.923.143/0001-26

02. Dados da Amostragem:

Descrição da Amostra: PONTO 01 - AÇUDE DA VIÚVA
Endereço Amostragem: Rua da Tranquilidade,158 Jardim São Bento **Cidade:** Fortaleza/CE **CEP:** 60544780
Responsável pela Amostragem: Rojanio Borges
Matriz e Origem Amostra: Água - Água Superficial
Data de Amostragem: 04/02/2026 08:00:00
Data Recebimento: 04/02/2026 14:30:00

03. Resultados:

Parâmetros	Resultados	VMP Microbiológicos	Un	Metodologia
Coliformes Termotolerantes	300	até 2500	NMP/100 mL	SMWW 9221B, C e E.
Escherichia coli	100	até 2000	NMP/100 mL	SMWW 9223 B

Legislação: Valores de referência estabelecidos conforme RESOLUÇÃO CONAMA nº 274, e Art. 2º

Referência(s) Normativa(s): Standard Methods for the Examination of Water and Wastewater, 24th ed. Washington DC: APHA Press; 2023,

Imagens Relacionadas

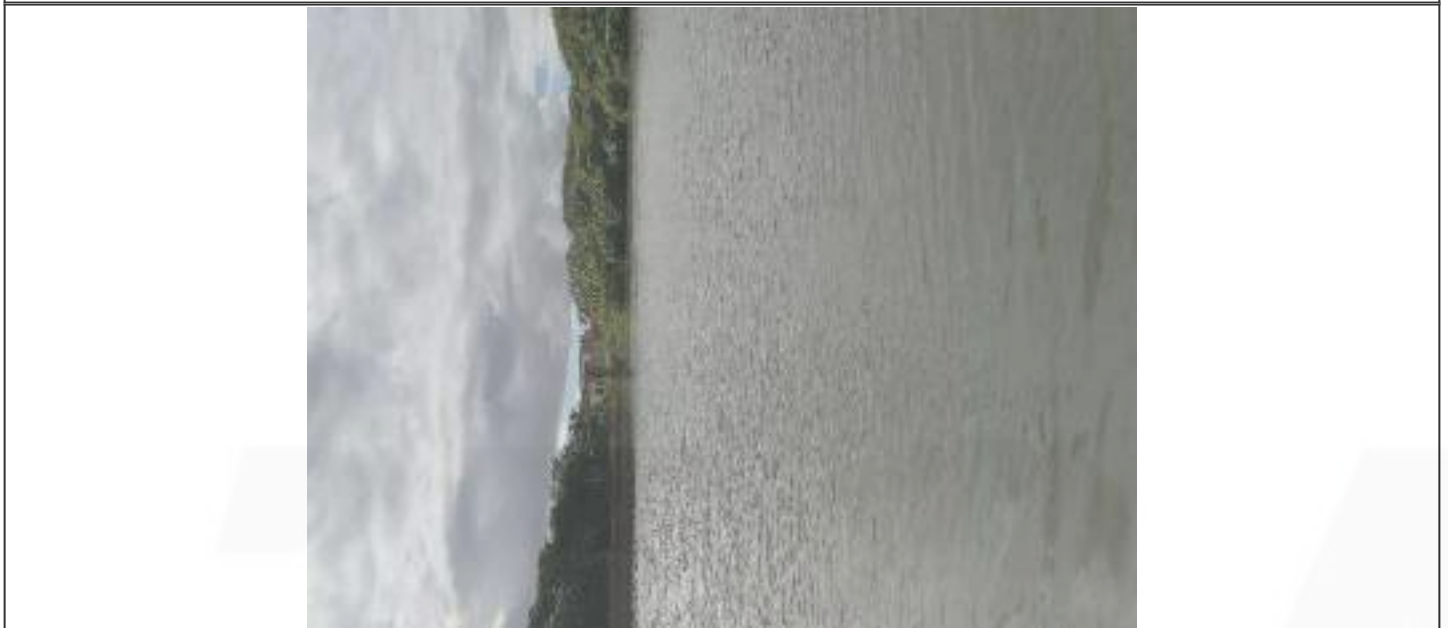

Legenda

NMP/100 mL - Número Mais Provável por 100 mL L.Q. - Limite de Quantificação, VMP - Valor Máximo Permitido, N.A. - Não Aplicável

Observações:

Informações Gerais:

- Os resultados deste relatório referem-se exclusivamente à amostra analisada.
- Todas as informações do cliente relacionadas a este trabalho são protegidas por nossa Política de Confidencialidade.
- Se a coleta de amostras for realizada pela TSA, seguirá os procedimentos dos respectivos POPs.
- Nenhuma informação deste relatório pode ser reproduzida ou modificada sem autorização formal da TSA Laboratórios LTDA.
- Quando a coleta é feita pelo cliente, as amostras são analisadas no estado em que são recebidas. A TSA não se responsabiliza por dados fornecidos pelo cliente, pois podem impactar a validade dos resultados.

Local e Data das Análises:

A TSA assegura que todas as análises são realizadas dentro do prazo de validade de cada parâmetro, seguindo os métodos de ensaio e procedimentos de coleta e controle de amostras, quando todo o processo analítico (coleta e análise) é de responsabilidade do laboratório. Caso a coleta seja de responsabilidade do cliente e ocorra algum desvio, o cliente será consultado previamente pelo Setor Técnico sobre o tratamento das amostras e a continuidade do processo analítico. Todas as datas estão registradas nos dados brutos e podem ser solicitadas a qualquer momento pelo interessado. Quando o ensaio é realizado com restrições, essas informações são incluídas no relatório.

Local de realização das atividades: TSA Laboratórios LTDA, Rua Manoel Padilha, 201, Fátima, Fortaleza-CE. CEP 60040550.

Regra de Decisão:

A incerteza não é considerada para a decisão de conformidade, interpretações ou opiniões, uma vez que os valores podem variar para mais ou para menos. Dessa forma, a TSA utiliza o resultado obtido como base para a declaração de aprovação ou reprovação, exceto quando a regra de decisão é específica da norma em questão. Interpretações e opiniões não fazem parte do escopo de acreditação do laboratório.

Conclusão: Valores para avaliação.

20/02/2026 14:19:16



Documento assinado eletronicamente conforme MP nº 2.200-2/2001. O uso de certificados emitidos no âmbito da ICP-Brasil tem validade jurídica.

Israel A Carneiro
CRQ 10200548 - 10ª Região

Verificação do relatório em: <https://tsa.ultralims.com.br/public/validacao>
Código de Verificação: 019c7c10-1c10-7156-a03b-de782b9b6dd7

TSA

TSA LABORATÓRIOS LTDA, CNPJ: 18.962.841/0001-45

 Rua Manoel Padilha, 201 - Fátima CEP: 60.040-550 - Fortaleza/CE	 (85) 4141.3369 (85) 9 9887.2200	 contato@tsalaboratorios.com.br www.tsalaboratorios.com.br
--	--	--

Relatório de Ensaios Nº: 926.2026.B- V.0

01. Dados Contratação:

Solicitante:

Razão Social: SECRETARIA MUNICIPAL DE URBANISMO E MEIO AMBIENTE
CNPJ/CPF: 04.923.143/0001-26

02. Dados da Amostragem:

Descrição da Amostra: PONTO 01 - AÇUDE DA VIÚVA
Endereço Amostragem: Rua da Tranquilidade,158 Jardim São Bento **Cidade:** Fortaleza/CE **CEP:** 60544780
Responsável pela Amostragem: Rojanio Borges
Matriz e Origem Amostra: Água - Água Superficial
Data de Amostragem: 09/02/2026 12:10:00
Data Recebimento: 09/02/2026 16:23:00

03. Resultados:

Parâmetros	Resultados	VMP Microbiológicos	Un	Metodologia
Coliformes Termotolerantes	200	até 2500	NMP/100 mL	SMWW 9221B, C e E.
Escherichia coli	100	até 2000	NMP/100 mL	SMWW 9223 B

Legislação: Valores de referência estabelecidos conforme RESOLUÇÃO CONAMA nº 274, e Art. 2º

Referência(s) Normativa(s): Standard Methods for the Examination of Water and Wastewater, 24th ed. Washington DC: APHA Press; 2023,

Imagens Relacionadas



Legenda

NMP/100 mL - Número Mais Provável por 100 mL L.Q. - Limite de Quantificação, VMP - Valor Máximo Permitido, N.A. - Não Aplicável

Observações:

Informações Gerais:

- Os resultados deste relatório referem-se exclusivamente à amostra analisada.
- Todas as informações do cliente relacionadas a este trabalho são protegidas por nossa Política de Confidencialidade.
- Se a coleta de amostras for realizada pela TSA, seguirá os procedimentos dos respectivos POPs.
- Nenhuma informação deste relatório pode ser reproduzida ou modificada sem autorização formal da TSA Laboratórios LTDA.
- Quando a coleta é feita pelo cliente, as amostras são analisadas no estado em que são recebidas. A TSA não se responsabiliza por dados fornecidos pelo cliente, pois podem impactar a validade dos resultados.

Local e Data das Análises:

A TSA assegura que todas as análises são realizadas dentro do prazo de validade de cada parâmetro, seguindo os métodos de ensaio e procedimentos de coleta e controle de amostras, quando todo o processo analítico (coleta e análise) é de responsabilidade do laboratório. Caso a coleta seja de responsabilidade do cliente e ocorra algum desvio, o cliente será consultado previamente pelo Setor Técnico sobre o tratamento das amostras e a continuidade do processo analítico. Todas as datas estão registradas nos dados brutos e podem ser solicitadas a qualquer momento pelo interessado. Quando o ensaio é realizado com restrições, essas informações são incluídas no relatório.

Local de realização das atividades: TSA Laboratórios LTDA, Rua Manoel Padilha, 201, Fátima, Fortaleza-CE. CEP 60040550.

Regra de Decisão:

A incerteza não é considerada para a decisão de conformidade, interpretações ou opiniões, uma vez que os valores podem variar para mais ou para menos. Dessa forma, a TSA utiliza o resultado obtido como base para a declaração de aprovação ou reprovação, exceto quando a regra de decisão é específica da norma em questão. Interpretações e opiniões não fazem parte do escopo de acreditação do laboratório.

Conclusão: Valores para avaliação.

20/02/2026 13:12:13



Documento assinado eletronicamente conforme MP nº 2.200-2/2001. O uso de certificados emitidos no âmbito da ICP-Brasil tem validade jurídica.

Israel A Carneiro
CRQ 10200548 - 10ª Região

Verificação do relatório em: <https://tsa.ultralims.com.br/public/validacao>
Código de Verificação: 019c7bd2-ba0f-719e-ba3a-8b82d693f215

TSA

TSA LABORATÓRIOS LTDA, CNPJ: 18.962.841/0001-45

 Rua Manoel Padilha, 201 - Fátima CEP: 60.040-550 - Fortaleza/CE	 (85) 4141.3369 (85) 9 9887.2200	 contato@tsalaboratorios.com.br www.tsalaboratorios.com.br
--	--	--

Relatório de Ensaios Nº: 958.2026.B- V.0

01. Dados Contratação:

Solicitante:

Razão Social: SECRETARIA MUNICIPAL DE URBANISMO E MEIO AMBIENTE
CNPJ/CPF: 04.923.143/0001-26

02. Dados da Amostragem:

Descrição da Amostra: PONTO 01 - AÇUDE DA VIÚVA
Endereço Amostragem: Rua da Tranquilidade,158 Jardim São Bento **Cidade:** Fortaleza/CE **CEP:** 60544780
Responsável pela Amostragem: Paulo Henrique Alvino Ale
Matriz e Origem Amostra: Água - Água Superficial
Data de Amostragem: 18/02/2026 13:10:00
Data Recebimento: 18/02/2026 16:33:00

03. Resultados:

Parâmetros	Resultados	VMP Microbiológicos	Un	Metodologia
Coliformes Termotolerantes	10.500	até 2500	NMP/100 mL	SMWW 9221B, C e E.
Escherichia coli	4000	até 2000	NMP/100 mL	SMWW 9223 B

Legislação: Valores de referência estabelecidos conforme RESOLUÇÃO CONAMA nº 274, e Art. 2º

Referência(s) Normativa(s): Standard Methods for the Examination of Water and Wastewater, 24th ed. Washington DC: APHA Press; 2023,

Imagens Relacionadas



Legenda

NMP/100 mL - Número Mais Provável por 100 mL L.Q. - Limite de Quantificação, VMP - Valor Máximo Permitido, N.A. - Não Aplicável

Observações:

Informações Gerais:

- Os resultados deste relatório referem-se exclusivamente à amostra analisada.
- Todas as informações do cliente relacionadas a este trabalho são protegidas por nossa Política de Confidencialidade.
- Se a coleta de amostras for realizada pela TSA, seguirá os procedimentos dos respectivos POPs.
- Nenhuma informação deste relatório pode ser reproduzida ou modificada sem autorização formal da TSA Laboratórios LTDA.
- Quando a coleta é feita pelo cliente, as amostras são analisadas no estado em que são recebidas. A TSA não se responsabiliza por dados fornecidos pelo cliente, pois podem impactar a validade dos resultados.

Local e Data das Análises:

A TSA assegura que todas as análises são realizadas dentro do prazo de validade de cada parâmetro, seguindo os métodos de ensaio e procedimentos de coleta e controle de amostras, quando todo o processo analítico (coleta e análise) é de responsabilidade do laboratório. Caso a coleta seja de responsabilidade do cliente e ocorra algum desvio, o cliente será consultado previamente pelo Setor Técnico sobre o tratamento das amostras e a continuidade do processo analítico. Todas as datas estão registradas nos dados brutos e podem ser solicitadas a qualquer momento pelo interessado. Quando o ensaio é realizado com restrições, essas informações são incluídas no relatório.

Local de realização das atividades: TSA Laboratórios LTDA, Rua Manoel Padilha, 201, Fátima, Fortaleza-CE. CEP 60040550.

Regra de Decisão:

A incerteza não é considerada para a decisão de conformidade, interpretações ou opiniões, uma vez que os valores podem variar para mais ou para menos. Dessa forma, a TSA utiliza o resultado obtido como base para a declaração de aprovação ou reprovação, exceto quando a regra de decisão é específica da norma em questão. Interpretações e opiniões não fazem parte do escopo de acreditação do laboratório.

Conclusão: Valores para avaliação.

03/03/2026 12:36:03



Documento assinado eletronicamente conforme MP nº 2.200-2/2001. O uso de certificados emitidos no âmbito da ICP-Brasil tem validade jurídica.

Israel A Carneiro
CRQ 10200548 - 10ª Região

Verificação do relatório em: <https://tsa.ultralims.com.br/public/validacao>
Código de Verificação: 019cb457-8fa0-7c8f-a3fb-f841b91d0c3b

TSA

TSA LABORATÓRIOS LTDA, CNPJ: 18.962.841/0001-45

 Rua Manoel Padilha, 201 - Fátima CEP: 60.040-550 - Fortaleza/CE	 (85) 4141.3369 (85) 9 9887.2200	 contato@tsalaboratorios.com.br www.tsalaboratorios.com.br
--	--	--

Relatório de Ensaios Nº: 990.2026.B- V.0

01. Dados Contratação:

Solicitante:

Razão Social: SECRETARIA MUNICIPAL DE URBANISMO E MEIO AMBIENTE
CNPJ/CPF: 04.923.143/0001-26

02. Dados da Amostragem:

Descrição da Amostra: PONTO 01 - AÇUDE DA VIÚVA
Endereço Amostragem: Rua da Tranquilidade, 158 Jardim São Bento **Cidade:** Fortaleza/CE **CEP:** 60544780
Responsável pela Amostragem: Paulo Henrique Alvino Ale
Matriz e Origem Amostra: Água - Água Superficial
Data de Amostragem: 27/02/2026 15:35:00
Data Recebimento: 27/02/2026 17:02:00

03. Resultados:

Parâmetros	Resultados	VMP Microbiológicos	Un	Metodologia
Coliformes Termotolerantes	7.800	até 2500	NMP/100 mL	SMWW 9221B, C e E.
Escherichia coli	2500	até 2000	NMP/100 mL	SMWW 9223 B

Legislação: Valores de referência estabelecidos conforme RESOLUÇÃO CONAMA nº 274, e Art. 2º

Referência(s) Normativa(s): Standard Methods for the Examination of Water and Wastewater, 24th ed. Washington DC: APHA Press; 2023,

Imagens Relacionadas



Legenda

NMP/100 mL - Número Mais Provável por 100 mL L.Q. - Limite de Quantificação, VMP - Valor Máximo Permitido, N.A. - Não Aplicável

Observações:

Informações Gerais:

- Os resultados deste relatório referem-se exclusivamente à amostra analisada.
- Todas as informações do cliente relacionadas a este trabalho são protegidas por nossa Política de Confidencialidade.
- Se a coleta de amostras for realizada pela TSA, seguirá os procedimentos dos respectivos POPs.
- Nenhuma informação deste relatório pode ser reproduzida ou modificada sem autorização formal da TSA Laboratórios LTDA.
- Quando a coleta é feita pelo cliente, as amostras são analisadas no estado em que são recebidas. A TSA não se responsabiliza por dados fornecidos pelo cliente, pois podem impactar a validade dos resultados.

Local e Data das Análises:

A TSA assegura que todas as análises são realizadas dentro do prazo de validade de cada parâmetro, seguindo os métodos de ensaio e procedimentos de coleta e controle de amostras, quando todo o processo analítico (coleta e análise) é de responsabilidade do laboratório. Caso a coleta seja de responsabilidade do cliente e ocorra algum desvio, o cliente será consultado previamente pelo Setor Técnico sobre o tratamento das amostras e a continuidade do processo analítico. Todas as datas estão registradas nos dados brutos e podem ser solicitadas a qualquer momento pelo interessado. Quando o ensaio é realizado com restrições, essas informações são incluídas no relatório.

Local de realização das atividades: TSA Laboratórios LTDA, Rua Manoel Padilha, 201, Fátima, Fortaleza-CE. CEP 60040550.

Regra de Decisão:

A incerteza não é considerada para a decisão de conformidade, interpretações ou opiniões, uma vez que os valores podem variar para mais ou para menos. Dessa forma, a TSA utiliza o resultado obtido como base para a declaração de aprovação ou reprovação, exceto quando a regra de decisão é específica da norma em questão. Interpretações e opiniões não fazem parte do escopo de acreditação do laboratório.

Conclusão: Valores para avaliação.

10/03/2026 16:54:18



Documento assinado eletronicamente conforme MP nº 2.200-2/2001. O uso de certificados emitidos no âmbito da ICP-Brasil tem validade jurídica.

Israel A Carneiro
CRQ 10200548 - 10ª Região

Verificação do relatório em: <https://tsa.ultralims.com.br/public/validacao>
Código de Verificação: 019cd950-83a5-7e4d-8915-a09df0f7fa55

TSA

TSA LABORATÓRIOS LTDA, CNPJ: 18.962.841/0001-45

 Rua Manoel Padilha, 201 - Fátima CEP: 60.040-550 - Fortaleza/CE	 (85) 4141.3369 (85) 9 9887.2200	 contato@tsalaboratorios.com.br www.tsalaboratorios.com.br
--	--	--

Relatório de Ensaios Nº: 912.2026.B- V.0

01. Dados Contratação:

Solicitante:

Razão Social: SECRETARIA MUNICIPAL DE URBANISMO E MEIO AMBIENTE
CNPJ/CPF: 04.923.143/0001-26

02. Dados da Amostragem:

Descrição da Amostra: PONTO 01 - LAGOA DO CABO VELHO
Endereço Amostragem: Rua Rafael Tobias, 2185 Jose de Alencar **Cidade:** Fortaleza/CE **CEP:** 60830105
Responsável pela Amostragem: Rojanio Borges
Matriz e Origem Amostra: Água - Água Superficial
Data de Amostragem: 04/02/2026 12:40:00
Data Recebimento: 04/02/2026 14:30:00

03. Resultados:

Parâmetros	Resultados	VMP Microbiológicos	Un	Metodologia
Coliformes Termotolerantes	1.200	até 2500	NMP/100 mL	SMWW 9221B, C e E.
Escherichia coli	400	até 2000	NMP/100 mL	SMWW 9223 B

Legislação: Valores de referência estabelecidos conforme RESOLUÇÃO CONAMA nº 274, e Art. 2º

Referência(s) Normativa(s): Standard Methods for the Examination of Water and Wastewater, 24th ed. Washington DC: APHA Press; 2023,

Imagens Relacionadas

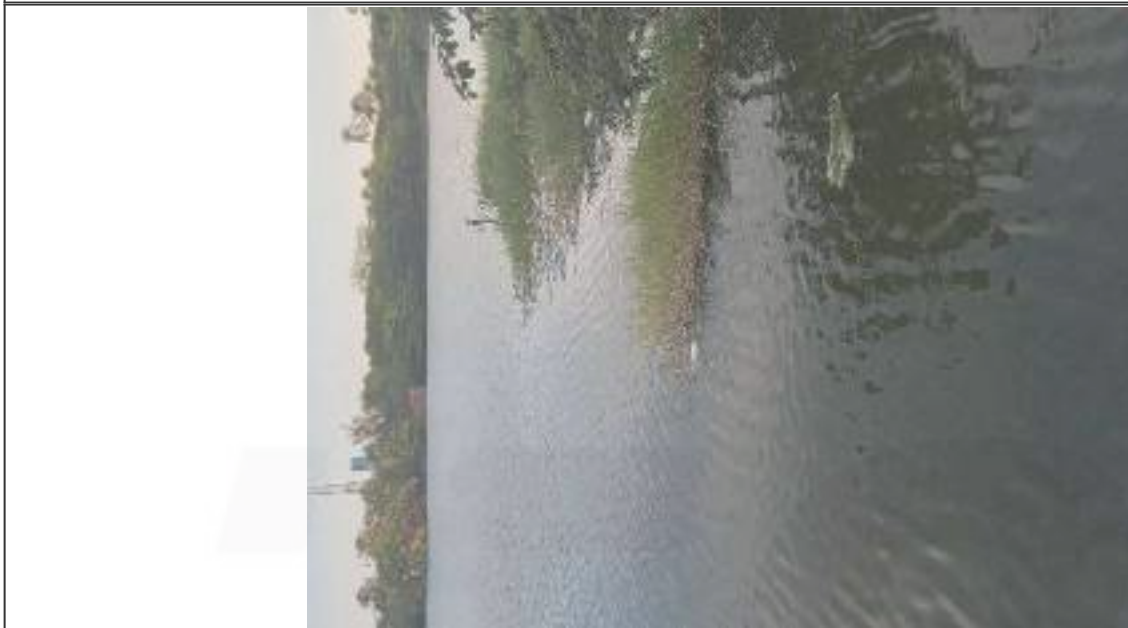

Legenda

NMP/100 mL - Número Mais Provável por 100 mL L.Q. - Limite de Quantificação, VMP - Valor Máximo Permitido, N.A. - Não Aplicável

Observações:

Informações Gerais:

- Os resultados deste relatório referem-se exclusivamente à amostra analisada.
- Todas as informações do cliente relacionadas a este trabalho são protegidas por nossa Política de Confidencialidade.
- Se a coleta de amostras for realizada pela TSA, seguirá os procedimentos dos respectivos POPs.
- Nenhuma informação deste relatório pode ser reproduzida ou modificada sem autorização formal da TSA Laboratórios LTDA.
- Quando a coleta é feita pelo cliente, as amostras são analisadas no estado em que são recebidas. A TSA não se responsabiliza por dados fornecidos pelo cliente, pois podem impactar a validade dos resultados.

Local e Data das Análises:

A TSA assegura que todas as análises são realizadas dentro do prazo de validade de cada parâmetro, seguindo os métodos de ensaio e procedimentos de coleta e controle de amostras, quando todo o processo analítico (coleta e análise) é de responsabilidade do laboratório. Caso a coleta seja de responsabilidade do cliente e ocorra algum desvio, o cliente será consultado previamente pelo Setor Técnico sobre o tratamento das amostras e a continuidade do processo analítico. Todas as datas estão registradas nos dados brutos e podem ser solicitadas a qualquer momento pelo interessado. Quando o ensaio é realizado com restrições, essas informações são incluídas no relatório.

Local de realização das atividades: TSA Laboratórios LTDA, Rua Manoel Padilha, 201, Fátima, Fortaleza-CE. CEP 60040550.

Regra de Decisão:

A incerteza não é considerada para a decisão de conformidade, interpretações ou opiniões, uma vez que os valores podem variar para mais ou para menos. Dessa forma, a TSA utiliza o resultado obtido como base para a declaração de aprovação ou reprovação, exceto quando a regra de decisão é específica da norma em questão. Interpretações e opiniões não fazem parte do escopo de acreditação do laboratório.

Conclusão: Valores para avaliação.

20/02/2026 14:19:01



Documento assinado eletronicamente conforme MP nº 2.200-2/2001. O uso de certificados emitidos no âmbito da ICP-Brasil tem validade jurídica.

Israel A Carneiro
CRQ 10200548 - 10ª Região

Verificação do relatório em: <https://tsa.ultralims.com.br/public/validacao>
Código de Verificação: 019c7c0f-e044-7995-b3a0-05f11ff16a16



TSA LABORATÓRIOS LTDA, CNPJ: 18.962.841/0001-45



Rua Manoel Padilha, 201 - Fátima
CEP: 60.040-550 - Fortaleza/CE



tel: 4141.3369
tel: 9 9887.2200



contato@tsalaboratorios.com.br
www.tsalaboratorios.com.br

Relatório de Ensaios Nº: 944.2026.B- V.0

01. Dados Contratação:

Solicitante:

Razão Social: SECRETARIA MUNICIPAL DE URBANISMO E MEIO AMBIENTE
CNPJ/CPF: 04.923.143/0001-26

02. Dados da Amostragem:

Descrição da Amostra: PONTO 01 - LAGOA DO CABO VELHO
Endereço Amostragem: Rua Rafael Tobias,2185 Jose de Alencar **Cidade:** Fortaleza/CE **CEP:** 60830105
Responsável pela Amostragem: Rojanio Borges
Matriz e Origem Amostra: Água - Água Superficial
Data de Amostragem: 09/02/2026 10:19:00
Data Recebimento: 09/02/2026 16:23:00

03. Resultados:

Parâmetros	Resultados	VMP Microbiológicos	Un	Metodologia
Coliformes Termotolerantes	900	até 2500	NMP/100 mL	SMWW 9221B, C e E.
Escherichia coli	100	até 2000	NMP/100 mL	SMWW 9223 B

Legislação: Valores de referência estabelecidos conforme RESOLUÇÃO CONAMA nº 274, e Art. 2º

Referência(s) Normativa(s): Standard Methods for the Examination of Water and Wastewater, 24th ed. Washington DC: APHA Press; 2023,

Imagens Relacionadas

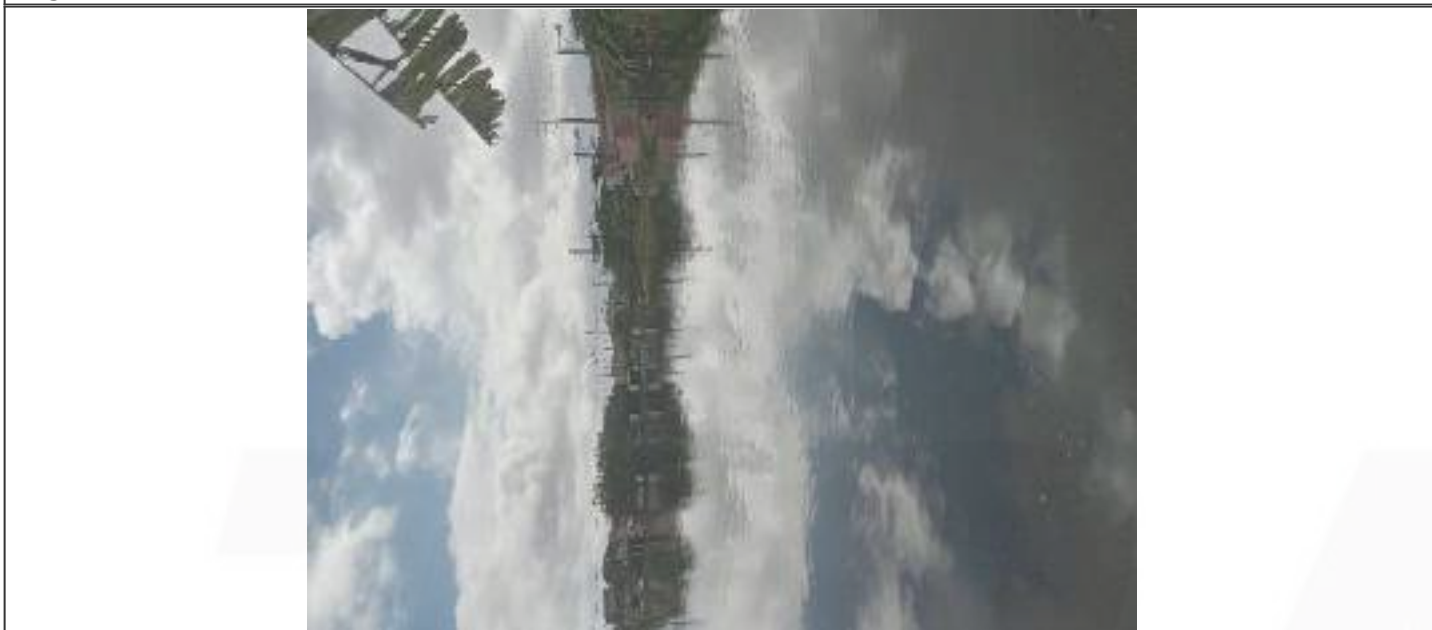

Legenda

NMP/100 mL - Número Mais Provável por 100 mL L.Q. - Limite de Quantificação, VMP - Valor Máximo Permitido, N.A. - Não Aplicável

Observações:

Informações Gerais:

- Os resultados deste relatório referem-se exclusivamente à amostra analisada.
- Todas as informações do cliente relacionadas a este trabalho são protegidas por nossa Política de Confidencialidade.
- Se a coleta de amostras for realizada pela TSA, seguirá os procedimentos dos respectivos POPs.
- Nenhuma informação deste relatório pode ser reproduzida ou modificada sem autorização formal da TSA Laboratórios LTDA.
- Quando a coleta é feita pelo cliente, as amostras são analisadas no estado em que são recebidas. A TSA não se responsabiliza por dados fornecidos pelo cliente, pois podem impactar a validade dos resultados.

Local e Data das Análises:

A TSA assegura que todas as análises são realizadas dentro do prazo de validade de cada parâmetro, seguindo os métodos de ensaio e procedimentos de coleta e controle de amostras, quando todo o processo analítico (coleta e análise) é de responsabilidade do laboratório. Caso a coleta seja de responsabilidade do cliente e ocorra algum desvio, o cliente será consultado previamente pelo Setor Técnico sobre o tratamento das amostras e a continuidade do processo analítico. Todas as datas estão registradas nos dados brutos e podem ser solicitadas a qualquer momento pelo interessado. Quando o ensaio é realizado com restrições, essas informações são incluídas no relatório.

Local de realização das atividades: TSA Laboratórios LTDA, Rua Manoel Padilha, 201, Fátima, Fortaleza-CE. CEP 60040550.

Regra de Decisão:

A incerteza não é considerada para a decisão de conformidade, interpretações ou opiniões, uma vez que os valores podem variar para mais ou para menos. Dessa forma, a TSA utiliza o resultado obtido como base para a declaração de aprovação ou reprovação, exceto quando a regra de decisão é específica da norma em questão. Interpretações e opiniões não fazem parte do escopo de acreditação do laboratório.

Conclusão: Valores para avaliação.

20/02/2026 13:11:58



Documento assinado eletronicamente conforme MP nº 2.200-2/2001. O uso de certificados emitidos no âmbito da ICP-Brasil tem validade jurídica.

Israel A Carneiro
CRQ 10200548 - 10ª Região

Verificação do relatório em: <https://tsa.ultralims.com.br/public/validacao>
Código de Verificação: 019c7bd2-8017-701a-9e29-4fa9cfc0a112



TSA LABORATÓRIOS LTDA, CNPJ: 18.962.841/0001-45



Rua Manoel Padilha, 201 - Fátima
CEP: 60.040-550 - Fortaleza/CE



(85) 4141.3369
(85) 9 9887.2200



contato@tsalaboratorios.com.br
www.tsalaboratorios.com.br

Relatório de Ensaios Nº: 976.2026.B- V.0

01. Dados Contratação:

Solicitante:

Razão Social: SECRETARIA MUNICIPAL DE URBANISMO E MEIO AMBIENTE
CNPJ/CPF: 04.923.143/0001-26

02. Dados da Amostragem:

Descrição da Amostra: PONTO 01 - LAGOA DO CABO VELHO
Endereço Amostragem: Rua Rafael Tobias, 2185 Jose de Alencar **Cidade:** Fortaleza/CE **CEP:** 60830105
Responsável pela Amostragem: Rojanio Borges
Matriz e Origem Amostra: Água - Água Superficial
Data de Amostragem: 18/02/2026 08:20:00
Data Recebimento: 18/02/2026 14:27:00

03. Resultados:

Parâmetros	Resultados	VMP Microbiológicos	Un	Metodologia
Coliformes Termotolerantes	5.000	até 2500	NMP/100 mL	SMWW 9221B, C e E.
Escherichia coli	1000	até 2000	NMP/100 mL	SMWW 9223 B

Legislação: Valores de referência estabelecidos conforme RESOLUÇÃO CONAMA nº 274, e Art. 2º

Referência(s) Normativa(s): Standard Methods for the Examination of Water and Wastewater, 24th ed. Washington DC: APHA Press; 2023,

Imagens Relacionadas

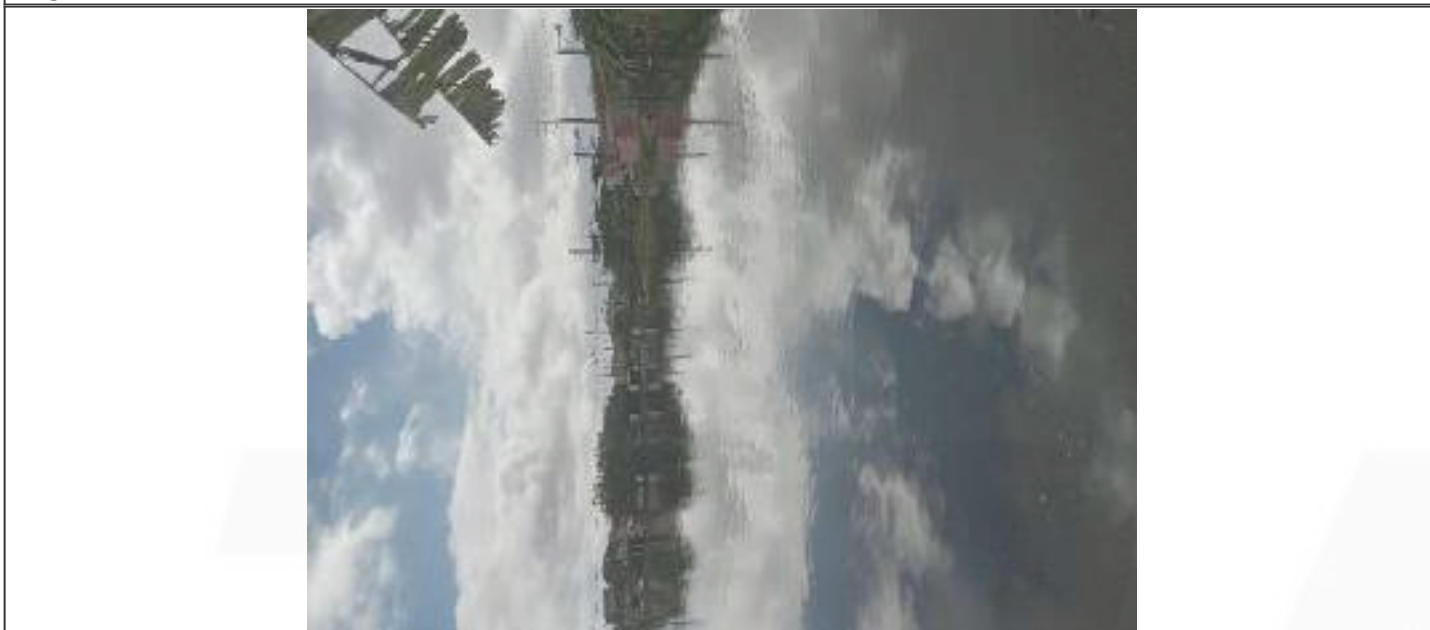

Legenda

NMP/100 mL - Número Mais Provável por 100 mL L.Q. - Limite de Quantificação, VMP - Valor Máximo Permitido, N.A. - Não Aplicável

Observações:

Informações Gerais:

- Os resultados deste relatório referem-se exclusivamente à amostra analisada.
- Todas as informações do cliente relacionadas a este trabalho são protegidas por nossa Política de Confidencialidade.
- Se a coleta de amostras for realizada pela TSA, seguirá os procedimentos dos respectivos POPs.
- Nenhuma informação deste relatório pode ser reproduzida ou modificada sem autorização formal da TSA Laboratórios LTDA.
- Quando a coleta é feita pelo cliente, as amostras são analisadas no estado em que são recebidas. A TSA não se responsabiliza por dados fornecidos pelo cliente, pois podem impactar a validade dos resultados.

Local e Data das Análises:

A TSA assegura que todas as análises são realizadas dentro do prazo de validade de cada parâmetro, seguindo os métodos de ensaio e procedimentos de coleta e controle de amostras, quando todo o processo analítico (coleta e análise) é de responsabilidade do laboratório. Caso a coleta seja de responsabilidade do cliente e ocorra algum desvio, o cliente será consultado previamente pelo Setor Técnico sobre o tratamento das amostras e a continuidade do processo analítico. Todas as datas estão registradas nos dados brutos e podem ser solicitadas a qualquer momento pelo interessado. Quando o ensaio é realizado com restrições, essas informações são incluídas no relatório.

Local de realização das atividades: TSA Laboratórios LTDA, Rua Manoel Padilha, 201, Fátima, Fortaleza-CE. CEP 60040550.

Regra de Decisão:

A incerteza não é considerada para a decisão de conformidade, interpretações ou opiniões, uma vez que os valores podem variar para mais ou para menos. Dessa forma, a TSA utiliza o resultado obtido como base para a declaração de aprovação ou reprovação, exceto quando a regra de decisão é específica da norma em questão. Interpretações e opiniões não fazem parte do escopo de acreditação do laboratório.

Conclusão: Valores para avaliação.

03/03/2026 12:32:21



Documento assinado eletronicamente conforme MP nº 2.200-2/2001. O uso de certificados emitidos no âmbito da ICP-Brasil tem validade jurídica.

Israel A Carneiro
CRQ 10200548 - 10ª Região

Verificação do relatório em: <https://tsa.ultralims.com.br/public/validacao>
Código de Verificação: 019cb454-2bf2-7c9f-baa1-5ea53ebc0f4c



TSA LABORATÓRIOS LTDA, CNPJ: 18.962.841/0001-45



Rua Manoel Padilha, 201 - Fátima
CEP: 60.040-550 - Fortaleza/CE



(85) 4141.3369
(85) 9 9887.2200



contato@tsalaboratorios.com.br
www.tsalaboratorios.com.br

Relatório de Ensaios Nº: 1008.2026.B- V.0

01. Dados Contratação:

Solicitante:

Razão Social: SECRETARIA MUNICIPAL DE URBANISMO E MEIO AMBIENTE
CNPJ/CPF: 04.923.143/0001-26

02. Dados da Amostragem:

Descrição da Amostra: PONTO 01 - LAGOA DO CABO VELHO
Endereço Amostragem: Rua Rafael Tobias, 2185 Jose de Alencar **Cidade:** Fortaleza/CE **CEP:** 60830105
Responsável pela Amostragem: Rojanio Borges
Matriz e Origem Amostra: Água - Água Superficial
Data de Amostragem: 25/02/2026 09:49:00
Data Recebimento: 25/02/2026 10:01:00

03. Resultados:

Parâmetros	Resultados	VMP Microbiológicos	Un	Metodologia
Coliformes Termotolerantes	6.900	até 2500	NMP/100 mL	SMWW 9221B, C e E.
Escherichia coli	1200	até 2000	NMP/100 mL	SMWW 9223 B

Legislação: Valores de referência estabelecidos conforme RESOLUÇÃO CONAMA nº 274, e Art. 2º

Referência(s) Normativa(s): Standard Methods for the Examination of Water and Wastewater, 24th ed. Washington DC: APHA Press; 2023,

Imagens Relacionadas



Legenda

NMP/100 mL - Número Mais Provável por 100 mL L.Q. - Limite de Quantificação, VMP - Valor Máximo Permitido, N.A. - Não Aplicável

Observações:

Informações Gerais:

- Os resultados deste relatório referem-se exclusivamente à amostra analisada.
- Todas as informações do cliente relacionadas a este trabalho são protegidas por nossa Política de Confidencialidade.
- Se a coleta de amostras for realizada pela TSA, seguirá os procedimentos dos respectivos POPs.
- Nenhuma informação deste relatório pode ser reproduzida ou modificada sem autorização formal da TSA Laboratórios LTDA.
- Quando a coleta é feita pelo cliente, as amostras são analisadas no estado em que são recebidas. A TSA não se responsabiliza por dados fornecidos pelo cliente, pois podem impactar a validade dos resultados.

Local e Data das Análises:

A TSA assegura que todas as análises são realizadas dentro do prazo de validade de cada parâmetro, seguindo os métodos de ensaio e procedimentos de coleta e controle de amostras, quando todo o processo analítico (coleta e análise) é de responsabilidade do laboratório. Caso a coleta seja de responsabilidade do cliente e ocorra algum desvio, o cliente será consultado previamente pelo Setor Técnico sobre o tratamento das amostras e a continuidade do processo analítico. Todas as datas estão registradas nos dados brutos e podem ser solicitadas a qualquer momento pelo interessado. Quando o ensaio é realizado com restrições, essas informações são incluídas no relatório.

Local de realização das atividades: TSA Laboratórios LTDA, Rua Manoel Padilha, 201, Fátima, Fortaleza-CE. CEP 60040550.

Regra de Decisão:

A incerteza não é considerada para a decisão de conformidade, interpretações ou opiniões, uma vez que os valores podem variar para mais ou para menos. Dessa forma, a TSA utiliza o resultado obtido como base para a declaração de aprovação ou reprovação, exceto quando a regra de decisão é específica da norma em questão. Interpretações e opiniões não fazem parte do escopo de acreditação do laboratório.

Conclusão: Valores para avaliação.

10/03/2026 17:06:04



Documento assinado eletronicamente conforme MP nº 2.200-2/2001. O uso de certificados emitidos no âmbito da ICP-Brasil tem validade jurídica.

Israel A Carneiro
CRQ 10200548 - 10ª Região

Verificação do relatório em: <https://tsa.ultralims.com.br/public/validacao>
Código de Verificação: 019cd95b-48d3-7e12-a963-c7f249e75355

TSA

TSA LABORATÓRIOS LTDA, CNPJ: 18.962.841/0001-45

 Rua Manoel Padilha, 201 - Fátima CEP: 60.040-550 - Fortaleza/CE	 (85) 4141.3369 (85) 9 9887.2200	 contato@tsalaboratorios.com.br www.tsalaboratorios.com.br
--	--	--

Relatório de Ensaios Nº: 896.2026.B- V.0

01. Dados Contratação:

Solicitante:

Razão Social: SECRETARIA MUNICIPAL DE URBANISMO E MEIO AMBIENTE

CNPJ/CPF: 04.923.143/0001-26

02. Dados da Amostragem:

Descrição da Amostra: PONTO 01 - LAGOA DO CATÃO

Endereço Amostragem: Rua Monte Líbano, 700 Mondubim **Cidade:** Fortaleza/CE **CEP:** 60762376

Responsável pela Amostragem: Rojanio Borges

Matriz e Origem Amostra: Água - Água Superficial

Data de Amostragem: 04/02/2026 08:30:00

Data Recebimento: 04/02/2026 14:30:00

03. Resultados:

Parâmetros	Resultados	VMP Microbiológicos	Un	Metodologia
Coliformes Termotolerantes	600	até 2500	NMP/100 mL	SMWW 9221B, C e E.
Escherichia coli	100	até 2000	NMP/100 mL	SMWW 9223 B

Legislação: Valores de referência estabelecidos conforme RESOLUÇÃO CONAMA nº 274, e Art. 2º

Referência(s) Normativa(s): Standard Methods for the Examination of Water and Wastewater, 24th ed. Washington DC: APHA Press; 2023,

Imagens Relacionadas



Legenda

NMP/100 mL - Número Mais Provável por 100 mL L.Q. - Limite de Quantificação, VMP - Valor Máximo Permitido, N.A. - Não Aplicável

Observações:

Informações Gerais:

- Os resultados deste relatório referem-se exclusivamente à amostra analisada.
- Todas as informações do cliente relacionadas a este trabalho são protegidas por nossa Política de Confidencialidade.
- Se a coleta de amostras for realizada pela TSA, seguirá os procedimentos dos respectivos POPs.
- Nenhuma informação deste relatório pode ser reproduzida ou modificada sem autorização formal da TSA Laboratórios LTDA.
- Quando a coleta é feita pelo cliente, as amostras são analisadas no estado em que são recebidas. A TSA não se responsabiliza por dados fornecidos pelo cliente, pois podem impactar a validade dos resultados.

Local e Data das Análises:

A TSA assegura que todas as análises são realizadas dentro do prazo de validade de cada parâmetro, seguindo os métodos de ensaio e procedimentos de coleta e controle de amostras, quando todo o processo analítico (coleta e análise) é de responsabilidade do laboratório. Caso a coleta seja de responsabilidade do cliente e ocorra algum desvio, o cliente será consultado previamente pelo Setor Técnico sobre o tratamento das amostras e a continuidade do processo analítico. Todas as datas estão registradas nos dados brutos e podem ser solicitadas a qualquer momento pelo interessado. Quando o ensaio é realizado com restrições, essas informações são incluídas no relatório.

Local de realização das atividades: TSA Laboratórios LTDA, Rua Manoel Padilha, 201, Fátima, Fortaleza-CE. CEP 60040550.

Regra de Decisão:

A incerteza não é considerada para a decisão de conformidade, interpretações ou opiniões, uma vez que os valores podem variar para mais ou para menos. Dessa forma, a TSA utiliza o resultado obtido como base para a declaração de aprovação ou reprovação, exceto quando a regra de decisão é específica da norma em questão. Interpretações e opiniões não fazem parte do escopo de acreditação do laboratório.

Conclusão: Valores para avaliação.

20/02/2026 14:19:14



Documento assinado eletronicamente conforme MP nº 2.200-2/2001. O uso de certificados emitidos no âmbito da ICP-Brasil tem validade jurídica.

Israel A Carneiro
CRQ 10200548 - 10ª Região

Verificação do relatório em: <https://tsa.ultralims.com.br/public/validacao>
Código de Verificação: 019c7c10-1535-78c1-ac07-19532f2c7126



TSA LABORATÓRIOS LTDA, CNPJ: 18.962.841/0001-45



Rua Manoel Padilha, 201 - Fátima
CEP: 60.040-550 - Fortaleza/CE



(85) 4141.3369
(85) 9 9887.2200



contato@tsalaboratorios.com.br
www.tsalaboratorios.com.br

Relatório de Ensaios Nº: 928.2026.B- V.0

01. Dados Contratação:

Solicitante:

Razão Social: SECRETARIA MUNICIPAL DE URBANISMO E MEIO AMBIENTE
CNPJ/CPF: 04.923.143/0001-26

02. Dados da Amostragem:

Descrição da Amostra: PONTO 01 - LAGOA DO CATÃO
Endereço Amostragem: Rua Monte Líbano,700 Mondubim **Cidade:** Fortaleza/CE **CEP:** 60762376
Responsável pela Amostragem: Rojanio Borges
Matriz e Origem Amostra: Água - Água Superficial
Data de Amostragem: 09/02/2026 11:41:00
Data Recebimento: 09/02/2026 16:23:00

03. Resultados:

Parâmetros	Resultados	VMP Microbiológicos	Un	Metodologia
Coliformes Termotolerantes	300	até 2500	NMP/100 mL	SMWW 9221B, C e E.
Escherichia coli	100	até 2000	NMP/100 mL	SMWW 9223 B

Legislação: Valores de referência estabelecidos conforme RESOLUÇÃO CONAMA nº 274, e Art. 2º

Referência(s) Normativa(s): Standard Methods for the Examination of Water and Wastewater, 24th ed. Washington DC: APHA Press; 2023,

Imagens Relacionadas



Legenda

NMP/100 mL - Número Mais Provável por 100 mL L.Q. - Limite de Quantificação, VMP - Valor Máximo Permitido, N.A. - Não Aplicável

Observações:

Informações Gerais:

- Os resultados deste relatório referem-se exclusivamente à amostra analisada.
- Todas as informações do cliente relacionadas a este trabalho são protegidas por nossa Política de Confidencialidade.
- Se a coleta de amostras for realizada pela TSA, seguirá os procedimentos dos respectivos POPs.
- Nenhuma informação deste relatório pode ser reproduzida ou modificada sem autorização formal da TSA Laboratórios LTDA.
- Quando a coleta é feita pelo cliente, as amostras são analisadas no estado em que são recebidas. A TSA não se responsabiliza por dados fornecidos pelo cliente, pois podem impactar a validade dos resultados.

Local e Data das Análises:

A TSA assegura que todas as análises são realizadas dentro do prazo de validade de cada parâmetro, seguindo os métodos de ensaio e procedimentos de coleta e controle de amostras, quando todo o processo analítico (coleta e análise) é de responsabilidade do laboratório. Caso a coleta seja de responsabilidade do cliente e ocorra algum desvio, o cliente será consultado previamente pelo Setor Técnico sobre o tratamento das amostras e a continuidade do processo analítico. Todas as datas estão registradas nos dados brutos e podem ser solicitadas a qualquer momento pelo interessado. Quando o ensaio é realizado com restrições, essas informações são incluídas no relatório.

Local de realização das atividades: TSA Laboratórios LTDA, Rua Manoel Padilha, 201, Fátima, Fortaleza-CE. CEP 60040550.

Regra de Decisão:

A incerteza não é considerada para a decisão de conformidade, interpretações ou opiniões, uma vez que os valores podem variar para mais ou para menos. Dessa forma, a TSA utiliza o resultado obtido como base para a declaração de aprovação ou reprovação, exceto quando a regra de decisão é específica da norma em questão. Interpretações e opiniões não fazem parte do escopo de acreditação do laboratório.

Conclusão: Valores para avaliação.

20/02/2026 13:12:12



Documento assinado eletronicamente conforme MP nº 2.200-2/2001. O uso de certificados emitidos no âmbito da ICP-Brasil tem validade jurídica.

Israel A Carneiro
CRQ 10200548 - 10ª Região

Verificação do relatório em: <https://tsa.ultralims.com.br/public/validacao>
Código de Verificação: 019c7bd2-b3d3-7678-a02c-d88821cf62bb



TSA LABORATÓRIOS LTDA, CNPJ: 18.962.841/0001-45

Rua Manoel Padilha, 201 - Fátima
CEP: 60.040-550 - Fortaleza/CE

(85) 4141.3369
 (85) 9 9887.2200

contato@tsalaboratorios.com.br
 www.tsalaboratorios.com.br

Relatório de Ensaios Nº: 960.2026.B- V.0

01. Dados Contratação:

Solicitante:

Razão Social: SECRETARIA MUNICIPAL DE URBANISMO E MEIO AMBIENTE
CNPJ/CPF: 04.923.143/0001-26

02. Dados da Amostragem:

Descrição da Amostra: PONTO 01 - LAGOA DO CATÃO
Endereço Amostragem: Rua Monte Líbano, 700 Mondubim **Cidade:** Fortaleza/CE **CEP:** 60762376
Responsável pela Amostragem: Paulo Henrique Alvino Ale
Matriz e Origem Amostra: Água - Água Superficial
Data de Amostragem: 18/02/2026 14:57:00
Data Recebimento: 18/02/2026 16:33:00

03. Resultados:

Parâmetros	Resultados	VMP Microbiológicos	Un	Metodologia
Coliformes Termotolerantes	1.000	até 2500	NMP/100 mL	SMWW 9221B, C e E.
Escherichia coli	500	até 2000	NMP/100 mL	SMWW 9223 B

Legislação: Valores de referência estabelecidos conforme RESOLUÇÃO CONAMA nº 274, e Art. 2º

Referência(s) Normativa(s): Standard Methods for the Examination of Water and Wastewater, 24th ed. Washington DC: APHA Press; 2023,

Imagens Relacionadas



Legenda

NMP/100 mL - Número Mais Provável por 100 mL L.Q. - Limite de Quantificação, VMP - Valor Máximo Permitido, N.A. - Não Aplicável

Observações:

Informações Gerais:

- Os resultados deste relatório referem-se exclusivamente à amostra analisada.
- Todas as informações do cliente relacionadas a este trabalho são protegidas por nossa Política de Confidencialidade.
- Se a coleta de amostras for realizada pela TSA, seguirá os procedimentos dos respectivos POPs.
- Nenhuma informação deste relatório pode ser reproduzida ou modificada sem autorização formal da TSA Laboratórios LTDA.
- Quando a coleta é feita pelo cliente, as amostras são analisadas no estado em que são recebidas. A TSA não se responsabiliza por dados fornecidos pelo cliente, pois podem impactar a validade dos resultados.

Local e Data das Análises:

A TSA assegura que todas as análises são realizadas dentro do prazo de validade de cada parâmetro, seguindo os métodos de ensaio e procedimentos de coleta e controle de amostras, quando todo o processo analítico (coleta e análise) é de responsabilidade do laboratório. Caso a coleta seja de responsabilidade do cliente e ocorra algum desvio, o cliente será consultado previamente pelo Setor Técnico sobre o tratamento das amostras e a continuidade do processo analítico. Todas as datas estão registradas nos dados brutos e podem ser solicitadas a qualquer momento pelo interessado. Quando o ensaio é realizado com restrições, essas informações são incluídas no relatório.

Local de realização das atividades: TSA Laboratórios LTDA, Rua Manoel Padilha, 201, Fátima, Fortaleza-CE. CEP 60040550.

Regra de Decisão:

A incerteza não é considerada para a decisão de conformidade, interpretações ou opiniões, uma vez que os valores podem variar para mais ou para menos. Dessa forma, a TSA utiliza o resultado obtido como base para a declaração de aprovação ou reprovação, exceto quando a regra de decisão é específica da norma em questão. Interpretações e opiniões não fazem parte do escopo de acreditação do laboratório.

Conclusão: Valores para avaliação.

03/03/2026 12:36:01



Documento assinado eletronicamente conforme MP nº 2.200-2/2001. O uso de certificados emitidos no âmbito da ICP-Brasil tem validade jurídica.

Israel A Carneiro
CRQ 10200548 - 10ª Região

Verificação do relatório em: <https://tsa.ultralims.com.br/public/validacao>
Código de Verificação: 019cb457-8974-72b4-9245-26714a5abeee



TSA LABORATÓRIOS LTDA, CNPJ: 18.962.841/0001-45



Rua Manoel Padilha, 201 - Fátima
CEP: 60.040-550 - Fortaleza/CE



(85) 4141.3369
(85) 9 9887.2200



contato@tsalaboratorios.com.br
www.tsalaboratorios.com.br

Relatório de Ensaios Nº: 992.2026.B- V.0

01. Dados Contratação:

Solicitante:

Razão Social: SECRETARIA MUNICIPAL DE URBANISMO E MEIO AMBIENTE
CNPJ/CPF: 04.923.143/0001-26

02. Dados da Amostragem:

Descrição da Amostra: PONTO 01 - LAGOA DO CATÃO
Endereço Amostragem: Rua Monte Líbano,700 Mondubim **Cidade:** Fortaleza/CE **CEP:** 60762376
Responsável pela Amostragem: Paulo Henrique Alvino Ale
Matriz e Origem Amostra: Água - Água Superficial
Data de Amostragem: 27/02/2026 15:05:00
Data Recebimento: 27/02/2026 17:02:00

03. Resultados:

Parâmetros	Resultados	VMP Microbiológicos	Un	Metodologia
Coliformes Termotolerantes	1.500	até 2500	NMP/100 mL	SMWW 9221B, C e E.
Escherichia coli	300	até 2000	NMP/100 mL	SMWW 9223 B

Legislação: Valores de referência estabelecidos conforme RESOLUÇÃO CONAMA nº 274, e Art. 2º

Referência(s) Normativa(s): Standard Methods for the Examination of Water and Wastewater, 24th ed. Washington DC: APHA Press; 2023,

Imagens Relacionadas



Legenda

NMP/100 mL - Número Mais Provável por 100 mL L.Q. - Limite de Quantificação, VMP - Valor Máximo Permitido, N.A. - Não Aplicável

Observações:

Informações Gerais:

- Os resultados deste relatório referem-se exclusivamente à amostra analisada.
- Todas as informações do cliente relacionadas a este trabalho são protegidas por nossa Política de Confidencialidade.
- Se a coleta de amostras for realizada pela TSA, seguirá os procedimentos dos respectivos POPs.
- Nenhuma informação deste relatório pode ser reproduzida ou modificada sem autorização formal da TSA Laboratórios LTDA.
- Quando a coleta é feita pelo cliente, as amostras são analisadas no estado em que são recebidas. A TSA não se responsabiliza por dados fornecidos pelo cliente, pois podem impactar a validade dos resultados.

Local e Data das Análises:

A TSA assegura que todas as análises são realizadas dentro do prazo de validade de cada parâmetro, seguindo os métodos de ensaio e procedimentos de coleta e controle de amostras, quando todo o processo analítico (coleta e análise) é de responsabilidade do laboratório. Caso a coleta seja de responsabilidade do cliente e ocorra algum desvio, o cliente será consultado previamente pelo Setor Técnico sobre o tratamento das amostras e a continuidade do processo analítico. Todas as datas estão registradas nos dados brutos e podem ser solicitadas a qualquer momento pelo interessado. Quando o ensaio é realizado com restrições, essas informações são incluídas no relatório.

Local de realização das atividades: TSA Laboratórios LTDA, Rua Manoel Padilha, 201, Fátima, Fortaleza-CE. CEP 60040550.

Regra de Decisão:

A incerteza não é considerada para a decisão de conformidade, interpretações ou opiniões, uma vez que os valores podem variar para mais ou para menos. Dessa forma, a TSA utiliza o resultado obtido como base para a declaração de aprovação ou reprovação, exceto quando a regra de decisão é específica da norma em questão. Interpretações e opiniões não fazem parte do escopo de acreditação do laboratório.

Conclusão: Valores para avaliação.

10/03/2026 16:54:16



Documento assinado eletronicamente conforme MP nº 2.200-2/2001. O uso de certificados emitidos no âmbito da ICP-Brasil tem validade jurídica.

Israel A Carneiro
CRQ 10200548 - 10ª Região

Verificação do relatório em: <https://tsa.ultralims.com.br/public/validacao>
Código de Verificação: 019cd950-7d76-7cbb-ac12-02ef17031c4f



TSA LABORATÓRIOS LTDA, CNPJ: 18.962.841/0001-45

Rua Manoel Padilha, 201 - Fátima
CEP: 60.040-550 - Fortaleza/CE

(85) 4141.3369
 (85) 9 9887.2200

contato@tsalaboratorios.com.br
 www.tsalaboratorios.com.br

Relatório de Ensaios Nº: 907.2026.B- V.0

01. Dados Contratação:

Solicitante:

Razão Social: SECRETARIA MUNICIPAL DE URBANISMO E MEIO AMBIENTE
CNPJ/CPF: 04.923.143/0001-26

02. Dados da Amostragem:

Descrição da Amostra: PONTO 01 - LAGOA DO COLOSSO
Endereço Amostragem: Rua Hermenegildo de Sá Cavalcante, 2928 Edson Queiroz **Cidade:** Fortaleza/CE **CEP:** 60811665
Responsável pela Amostragem: Rojanio Borges
Matriz e Origem Amostra: Água - Água Superficial
Data de Amostragem: 04/02/2026 11:04:00
Data Recebimento: 04/02/2026 14:30:00

03. Resultados:

Parâmetros	Resultados	VMP Microbiológicos	Un	Metodologia
Coliformes Termotolerantes	400	até 2500	NMP/100 mL	SMWW 9221B, C e E.
Escherichia coli	100	até 2000	NMP/100 mL	SMWW 9223 B

Legislação: Valores de referência estabelecidos conforme RESOLUÇÃO CONAMA nº 274, e Art. 2º

Referência(s) Normativa(s): Standard Methods for the Examination of Water and Wastewater, 24th ed. Washington DC: APHA Press; 2023,

Imagens Relacionadas



Legenda

NMP/100 mL - Número Mais Provável por 100 mL L.Q. - Limite de Quantificação, VMP - Valor Máximo Permitido, N.A. - Não Aplicável

Observações:

Informações Gerais:

- Os resultados deste relatório referem-se exclusivamente à amostra analisada.
- Todas as informações do cliente relacionadas a este trabalho são protegidas por nossa Política de Confidencialidade.
- Se a coleta de amostras for realizada pela TSA, seguirá os procedimentos dos respectivos POPs.
- Nenhuma informação deste relatório pode ser reproduzida ou modificada sem autorização formal da TSA Laboratórios LTDA.
- Quando a coleta é feita pelo cliente, as amostras são analisadas no estado em que são recebidas. A TSA não se responsabiliza por dados fornecidos pelo cliente, pois podem impactar a validade dos resultados.

Local e Data das Análises:

A TSA assegura que todas as análises são realizadas dentro do prazo de validade de cada parâmetro, seguindo os métodos de ensaio e procedimentos de coleta e controle de amostras, quando todo o processo analítico (coleta e análise) é de responsabilidade do laboratório. Caso a coleta seja de responsabilidade do cliente e ocorra algum desvio, o cliente será consultado previamente pelo Setor Técnico sobre o tratamento das amostras e a continuidade do processo analítico. Todas as datas estão registradas nos dados brutos e podem ser solicitadas a qualquer momento pelo interessado. Quando o ensaio é realizado com restrições, essas informações são incluídas no relatório.

Local de realização das atividades: TSA Laboratórios LTDA, Rua Manoel Padilha, 201, Fátima, Fortaleza-CE. CEP 60040550.

Regra de Decisão:

A incerteza não é considerada para a decisão de conformidade, interpretações ou opiniões, uma vez que os valores podem variar para mais ou para menos. Dessa forma, a TSA utiliza o resultado obtido como base para a declaração de aprovação ou reprovação, exceto quando a regra de decisão é específica da norma em questão. Interpretações e opiniões não fazem parte do escopo de acreditação do laboratório.

Conclusão: Valores para avaliação.

20/02/2026 14:19:05



Documento assinado eletronicamente conforme MP nº 2.200-2/2001. O uso de certificados emitidos no âmbito da ICP-Brasil tem validade jurídica.

Israel A Carneiro
CRQ 10200548 - 10ª Região

Verificação do relatório em: <https://tsa.ultralims.com.br/public/validacao>
Código de Verificação: 019c7c0f-f014-7122-806d-80cafb2af361



TSA LABORATÓRIOS LTDA, CNPJ: 18.962.841/0001-45



Rua Manoel Padilha, 201 - Fátima
CEP: 60.040-550 - Fortaleza/CE



tel: 4141.3369
tel: 9 9887.2200



contato@tsalaboratorios.com.br
www.tsalaboratorios.com.br

Relatório de Ensaios Nº: 939.2026.B- V.0

01. Dados Contratação:

Solicitante:

Razão Social: SECRETARIA MUNICIPAL DE URBANISMO E MEIO AMBIENTE
CNPJ/CPF: 04.923.143/0001-26

02. Dados da Amostragem:

Descrição da Amostra: PONTO 01 - LAGOA DO COLOSSO
Endereço Amostragem: Rua Hermenegildo de Sá Cavalcante, 2928 Edson Queiroz **Cidade:** Fortaleza/CE **CEP:** 60811665
Responsável pela Amostragem: Rojanio Borges
Matriz e Origem Amostra: Água - Água Superficial
Data de Amostragem: 09/02/2026 11:07:00
Data Recebimento: 09/02/2026 16:23:00

03. Resultados:

Parâmetros	Resultados	VMP Microbiológicos	Un	Metodologia
Coliformes Termotolerantes	400	até 2500	NMP/100 mL	SMWW 9221B, C e E.
Escherichia coli	100	até 2000	NMP/100 mL	SMWW 9223 B

Legislação: Valores de referência estabelecidos conforme RESOLUÇÃO CONAMA nº 274, e Art. 2º

Referência(s) Normativa(s): Standard Methods for the Examination of Water and Wastewater, 24th ed. Washington DC: APHA Press; 2023,

Imagens Relacionadas



Legenda

NMP/100 mL - Número Mais Provável por 100 mL L.Q. - Limite de Quantificação, VMP - Valor Máximo Permitido, N.A. - Não Aplicável

Observações:

Informações Gerais:

- Os resultados deste relatório referem-se exclusivamente à amostra analisada.
- Todas as informações do cliente relacionadas a este trabalho são protegidas por nossa Política de Confidencialidade.
- Se a coleta de amostras for realizada pela TSA, seguirá os procedimentos dos respectivos POPs.
- Nenhuma informação deste relatório pode ser reproduzida ou modificada sem autorização formal da TSA Laboratórios LTDA.
- Quando a coleta é feita pelo cliente, as amostras são analisadas no estado em que são recebidas. A TSA não se responsabiliza por dados fornecidos pelo cliente, pois podem impactar a validade dos resultados.

Local e Data das Análises:

A TSA assegura que todas as análises são realizadas dentro do prazo de validade de cada parâmetro, seguindo os métodos de ensaio e procedimentos de coleta e controle de amostras, quando todo o processo analítico (coleta e análise) é de responsabilidade do laboratório. Caso a coleta seja de responsabilidade do cliente e ocorra algum desvio, o cliente será consultado previamente pelo Setor Técnico sobre o tratamento das amostras e a continuidade do processo analítico. Todas as datas estão registradas nos dados brutos e podem ser solicitadas a qualquer momento pelo interessado. Quando o ensaio é realizado com restrições, essas informações são incluídas no relatório.

Local de realização das atividades: TSA Laboratórios LTDA, Rua Manoel Padilha, 201, Fátima, Fortaleza-CE. CEP 60040550.

Regra de Decisão:

A incerteza não é considerada para a decisão de conformidade, interpretações ou opiniões, uma vez que os valores podem variar para mais ou para menos. Dessa forma, a TSA utiliza o resultado obtido como base para a declaração de aprovação ou reprovação, exceto quando a regra de decisão é específica da norma em questão. Interpretações e opiniões não fazem parte do escopo de acreditação do laboratório.

Conclusão: Valores para avaliação.

20/02/2026 13:12:02



Documento assinado eletronicamente conforme MP nº 2.200-2/2001. O uso de certificados emitidos no âmbito da ICP-Brasil tem validade jurídica.

Israel A Carneiro
CRQ 10200548 - 10ª Região

Verificação do relatório em: <https://tsa.ultralims.com.br/public/validacao>
Código de Verificação: 019c7bd2-8fe7-7903-858e-492eb7c400a4



TSA LABORATÓRIOS LTDA, CNPJ: 18.962.841/0001-45



Rua Manoel Padilha, 201 - Fátima
CEP: 60.040-550 - Fortaleza/CE



(85) 4141.3369
(85) 9 9887.2200



contato@tsalaboratorios.com.br
www.tsalaboratorios.com.br

Relatório de Ensaios Nº: 971.2026.B- V.0

01. Dados Contratação:

Solicitante:

Razão Social: SECRETARIA MUNICIPAL DE URBANISMO E MEIO AMBIENTE
CNPJ/CPF: 04.923.143/0001-26

02. Dados da Amostragem:

Descrição da Amostra: PONTO 01 - LAGOA DO COLOSSO
Endereço Amostragem: Rua Hermenegildo de Sá Cavalcante, 2928 Edson Queiroz **Cidade:** Fortaleza/CE **CEP:** 60811665
Responsável pela Amostragem: Paulo Henrique Alvino Ale
Matriz e Origem Amostra: Água - Água Superficial
Data de Amostragem: 18/02/2026 13:58:00
Data Recebimento: 18/02/2026 16:33:00

03. Resultados:

Parâmetros	Resultados	VMP Microbiológicos	Un	Metodologia
Coliformes Termotolerantes	800	até 2500	NMP/100 mL	SMWW 9221B, C e E.
Escherichia coli	300	até 2000	NMP/100 mL	SMWW 9223 B

Legislação: Valores de referência estabelecidos conforme RESOLUÇÃO CONAMA nº 274, e Art. 2º

Referência(s) Normativa(s): Standard Methods for the Examination of Water and Wastewater, 24th ed. Washington DC: APHA Press; 2023,

Imagens Relacionadas



Legenda

NMP/100 mL - Número Mais Provável por 100 mL L.Q. - Limite de Quantificação, VMP - Valor Máximo Permitido, N.A. - Não Aplicável

Observações:

Informações Gerais:

- Os resultados deste relatório referem-se exclusivamente à amostra analisada.
- Todas as informações do cliente relacionadas a este trabalho são protegidas por nossa Política de Confidencialidade.
- Se a coleta de amostras for realizada pela TSA, seguirá os procedimentos dos respectivos POPs.
- Nenhuma informação deste relatório pode ser reproduzida ou modificada sem autorização formal da TSA Laboratórios LTDA.
- Quando a coleta é feita pelo cliente, as amostras são analisadas no estado em que são recebidas. A TSA não se responsabiliza por dados fornecidos pelo cliente, pois podem impactar a validade dos resultados.

Local e Data das Análises:

A TSA assegura que todas as análises são realizadas dentro do prazo de validade de cada parâmetro, seguindo os métodos de ensaio e procedimentos de coleta e controle de amostras, quando todo o processo analítico (coleta e análise) é de responsabilidade do laboratório. Caso a coleta seja de responsabilidade do cliente e ocorra algum desvio, o cliente será consultado previamente pelo Setor Técnico sobre o tratamento das amostras e a continuidade do processo analítico. Todas as datas estão registradas nos dados brutos e podem ser solicitadas a qualquer momento pelo interessado. Quando o ensaio é realizado com restrições, essas informações são incluídas no relatório.

Local de realização das atividades: TSA Laboratórios LTDA, Rua Manoel Padilha, 201, Fátima, Fortaleza-CE. CEP 60040550.

Regra de Decisão:

A incerteza não é considerada para a decisão de conformidade, interpretações ou opiniões, uma vez que os valores podem variar para mais ou para menos. Dessa forma, a TSA utiliza o resultado obtido como base para a declaração de aprovação ou reprovação, exceto quando a regra de decisão é específica da norma em questão. Interpretações e opiniões não fazem parte do escopo de acreditação do laboratório.

Conclusão: Valores para avaliação.

03/03/2026 12:35:52



Documento assinado eletronicamente conforme MP nº 2.200-2/2001. O uso de certificados emitidos no âmbito da ICP-Brasil tem validade jurídica.

Israel A Carneiro
CRQ 10200548 - 10ª Região

Verificação do relatório em: <https://tsa.ultralims.com.br/public/validacao>
Código de Verificação: 019cb457-6783-725f-aacd-3c3d32533404



TSA LABORATÓRIOS LTDA, CNPJ: 18.962.841/0001-45

Rua Manoel Padilha, 201 - Fátima
CEP: 60.040-550 - Fortaleza/CE

(85) 4141.3369
 (85) 9 9887.2200

contato@tsalaboratorios.com.br
 www.tsalaboratorios.com.br

Relatório de Ensaios Nº: 1003.2026.B- V.0

01. Dados Contratação:

Solicitante:

Razão Social: SECRETARIA MUNICIPAL DE URBANISMO E MEIO AMBIENTE
CNPJ/CPF: 04.923.143/0001-26

02. Dados da Amostragem:

Descrição da Amostra: PONTO 01 - LAGOA DO COLOSSO
Endereço Amostragem: Rua Hermenegildo de Sá Cavalcante, 2928 Edson Queiroz **Cidade:** Fortaleza/CE **CEP:** 60811665
Responsável pela Amostragem: Paulo Henrique Alvino Ale
Matriz e Origem Amostra: Água - Água Superficial
Data de Amostragem: 28/02/2026 10:35:00
Data Recebimento: 28/02/2026 13:38:00

03. Resultados:

Parâmetros	Resultados	VMP Microbiológicos	Un	Metodologia
Coliformes Termotolerantes	600	até 2500	NMP/100 mL	SMWW 9221B, C e E.
Escherichia coli	100	até 2000	NMP/100 mL	SMWW 9223 B

Legislação: Valores de referência estabelecidos conforme RESOLUÇÃO CONAMA nº 274, e Art. 2º

Referência(s) Normativa(s): Standard Methods for the Examination of Water and Wastewater, 24th ed. Washington DC: APHA Press; 2023,

Imagens Relacionadas



Legenda

NMP/100 mL - Número Mais Provável por 100 mL L.Q. - Limite de Quantificação, VMP - Valor Máximo Permitido, N.A. - Não Aplicável

Observações:

Informações Gerais:

- Os resultados deste relatório referem-se exclusivamente à amostra analisada.
- Todas as informações do cliente relacionadas a este trabalho são protegidas por nossa Política de Confidencialidade.
- Se a coleta de amostras for realizada pela TSA, seguirá os procedimentos dos respectivos POPs.
- Nenhuma informação deste relatório pode ser reproduzida ou modificada sem autorização formal da TSA Laboratórios LTDA.
- Quando a coleta é feita pelo cliente, as amostras são analisadas no estado em que são recebidas. A TSA não se responsabiliza por dados fornecidos pelo cliente, pois podem impactar a validade dos resultados.

Local e Data das Análises:

A TSA assegura que todas as análises são realizadas dentro do prazo de validade de cada parâmetro, seguindo os métodos de ensaio e procedimentos de coleta e controle de amostras, quando todo o processo analítico (coleta e análise) é de responsabilidade do laboratório. Caso a coleta seja de responsabilidade do cliente e ocorra algum desvio, o cliente será consultado previamente pelo Setor Técnico sobre o tratamento das amostras e a continuidade do processo analítico. Todas as datas estão registradas nos dados brutos e podem ser solicitadas a qualquer momento pelo interessado. Quando o ensaio é realizado com restrições, essas informações são incluídas no relatório.

Local de realização das atividades: TSA Laboratórios LTDA, Rua Manoel Padilha, 201, Fátima, Fortaleza-CE. CEP 60040550.

Regra de Decisão:

A incerteza não é considerada para a decisão de conformidade, interpretações ou opiniões, uma vez que os valores podem variar para mais ou para menos. Dessa forma, a TSA utiliza o resultado obtido como base para a declaração de aprovação ou reprovação, exceto quando a regra de decisão é específica da norma em questão. Interpretações e opiniões não fazem parte do escopo de acreditação do laboratório.

Conclusão: Valores para avaliação.

10/03/2026 16:54:06



Documento assinado eletronicamente conforme MP nº 2.200-2/2001. O uso de certificados emitidos no âmbito da ICP-Brasil tem validade jurídica.

Israel A Carneiro
CRQ 10200548 - 10ª Região

Verificação do relatório em: <https://tsa.ultralims.com.br/public/validacao>
Código de Verificação: 019cd950-5698-7f78-b007-6e44a6585066



TSA LABORATÓRIOS LTDA, CNPJ: 18.962.841/0001-45

Rua Manoel Padilha, 201 - Fátima
CEP: 60.040-550 - Fortaleza/CE

(85) 4141.3369
 (85) 9 9887.2200

contato@tsalaboratorios.com.br
 www.tsalaboratorios.com.br

Relatório de Ensaios Nº: 897.2026.B- V.0

01. Dados Contratação:

Solicitante:

Razão Social: SECRETARIA MUNICIPAL DE URBANISMO E MEIO AMBIENTE
CNPJ/CPF: 04.923.143/0001-26

02. Dados da Amostragem:

Descrição da Amostra: PONTO 01 - LAGOA DO MONDUBIM
Endereço Amostragem: Travessa Waldir Diogo,s/n Novo Mondubim **Cidade:** Fortaleza/CE **CEP:** 60764030
Responsável pela Amostragem: Rojanio Borges
Matriz e Origem Amostra: Água - Água Superficial
Data de Amostragem: 04/02/2026 08:45:00
Data Recebimento: 04/02/2026 14:30:00

03. Resultados:

Parâmetros	Resultados	VMP Microbiológicos	Un	Metodologia
Coliformes Termotolerantes	400	até 2500	NMP/100 mL	SMWW 9221B, C e E.
Escherichia coli	100	até 2000	NMP/100 mL	SMWW 9223 B

Legislação: Valores de referência estabelecidos conforme RESOLUÇÃO CONAMA nº 274, e Art. 2º

Referência(s) Normativa(s): Standard Methods for the Examination of Water and Wastewater, 24th ed. Washington DC: APHA Press; 2023,

Imagens Relacionadas



Legenda

NMP/100 mL - Número Mais Provável por 100 mL L.Q. - Limite de Quantificação, VMP - Valor Máximo Permitido, N.A. - Não Aplicável

Observações:

Informações Gerais:

- Os resultados deste relatório referem-se exclusivamente à amostra analisada.
- Todas as informações do cliente relacionadas a este trabalho são protegidas por nossa Política de Confidencialidade.
- Se a coleta de amostras for realizada pela TSA, seguirá os procedimentos dos respectivos POPs.
- Nenhuma informação deste relatório pode ser reproduzida ou modificada sem autorização formal da TSA Laboratórios LTDA.
- Quando a coleta é feita pelo cliente, as amostras são analisadas no estado em que são recebidas. A TSA não se responsabiliza por dados fornecidos pelo cliente, pois podem impactar a validade dos resultados.

Local e Data das Análises:

A TSA assegura que todas as análises são realizadas dentro do prazo de validade de cada parâmetro, seguindo os métodos de ensaio e procedimentos de coleta e controle de amostras, quando todo o processo analítico (coleta e análise) é de responsabilidade do laboratório. Caso a coleta seja de responsabilidade do cliente e ocorra algum desvio, o cliente será consultado previamente pelo Setor Técnico sobre o tratamento das amostras e a continuidade do processo analítico. Todas as datas estão registradas nos dados brutos e podem ser solicitadas a qualquer momento pelo interessado. Quando o ensaio é realizado com restrições, essas informações são incluídas no relatório.

Local de realização das atividades: TSA Laboratórios LTDA, Rua Manoel Padilha, 201, Fátima, Fortaleza-CE. CEP 60040550.

Regra de Decisão:

A incerteza não é considerada para a decisão de conformidade, interpretações ou opiniões, uma vez que os valores podem variar para mais ou para menos. Dessa forma, a TSA utiliza o resultado obtido como base para a declaração de aprovação ou reprovação, exceto quando a regra de decisão é específica da norma em questão. Interpretações e opiniões não fazem parte do escopo de acreditação do laboratório.

Conclusão: Valores para avaliação.

20/02/2026 14:19:13



Documento assinado eletronicamente conforme MP nº 2.200-2/2001. O uso de certificados emitidos no âmbito da ICP-Brasil tem validade jurídica.

Israel A Carneiro
CRQ 10200548 - 10ª Região

Verificação do relatório em: <https://tsa.ultralims.com.br/public/validacao>
Código de Verificação: 019c7c10-1145-7837-a21a-9c9bdef5474a



TSA LABORATÓRIOS LTDA, CNPJ: 18.962.841/0001-45



Rua Manoel Padilha, 201 - Fátima
CEP: 60.040-550 - Fortaleza/CE



(85) 4141.3369
(85) 9 9887.2200



contato@tsalaboratorios.com.br
www.tsalaboratorios.com.br

Relatório de Ensaios Nº: 929.2026.B- V.0

01. Dados Contratação:

Solicitante:

Razão Social: SECRETARIA MUNICIPAL DE URBANISMO E MEIO AMBIENTE
CNPJ/CPF: 04.923.143/0001-26

02. Dados da Amostragem:

Descrição da Amostra: PONTO 01 - LAGOA DO MONDUBIM
Endereço Amostragem: Travessa Waldir Diogo,s/n Novo Mondubim **Cidade:** Fortaleza/CE **CEP:** 60764030
Responsável pela Amostragem: Rojanio Borges
Matriz e Origem Amostra: Água - Água Superficial
Data de Amostragem: 09/02/2026 11:56:00
Data Recebimento: 09/02/2026 16:23:00

03. Resultados:

Parâmetros	Resultados	VMP Microbiológicos	Un	Metodologia
Coliformes Termotolerantes	300	até 2500	NMP/100 mL	SMWW 9221B, C e E.
Escherichia coli	100	até 2000	NMP/100 mL	SMWW 9223 B

Legislação: Valores de referência estabelecidos conforme RESOLUÇÃO CONAMA nº 274, e Art. 2º

Referência(s) Normativa(s): Standard Methods for the Examination of Water and Wastewater, 24th ed. Washington DC: APHA Press; 2023,

Imagens Relacionadas



Legenda

NMP/100 mL - Número Mais Provável por 100 mL L.Q. - Limite de Quantificação, VMP - Valor Máximo Permitido, N.A. - Não Aplicável

Observações:

Informações Gerais:

- Os resultados deste relatório referem-se exclusivamente à amostra analisada.
- Todas as informações do cliente relacionadas a este trabalho são protegidas por nossa Política de Confidencialidade.
- Se a coleta de amostras for realizada pela TSA, seguirá os procedimentos dos respectivos POPs.
- Nenhuma informação deste relatório pode ser reproduzida ou modificada sem autorização formal da TSA Laboratórios LTDA.
- Quando a coleta é feita pelo cliente, as amostras são analisadas no estado em que são recebidas. A TSA não se responsabiliza por dados fornecidos pelo cliente, pois podem impactar a validade dos resultados.

Local e Data das Análises:

A TSA assegura que todas as análises são realizadas dentro do prazo de validade de cada parâmetro, seguindo os métodos de ensaio e procedimentos de coleta e controle de amostras, quando todo o processo analítico (coleta e análise) é de responsabilidade do laboratório. Caso a coleta seja de responsabilidade do cliente e ocorra algum desvio, o cliente será consultado previamente pelo Setor Técnico sobre o tratamento das amostras e a continuidade do processo analítico. Todas as datas estão registradas nos dados brutos e podem ser solicitadas a qualquer momento pelo interessado. Quando o ensaio é realizado com restrições, essas informações são incluídas no relatório.

Local de realização das atividades: TSA Laboratórios LTDA, Rua Manoel Padilha, 201, Fátima, Fortaleza-CE. CEP 60040550.

Regra de Decisão:

A incerteza não é considerada para a decisão de conformidade, interpretações ou opiniões, uma vez que os valores podem variar para mais ou para menos. Dessa forma, a TSA utiliza o resultado obtido como base para a declaração de aprovação ou reprovação, exceto quando a regra de decisão é específica da norma em questão. Interpretações e opiniões não fazem parte do escopo de acreditação do laboratório.

Conclusão: Valores para avaliação.

20/02/2026 13:12:11



Documento assinado eletronicamente conforme MP nº 2.200-2/2001. O uso de certificados emitidos no âmbito da ICP-Brasil tem validade jurídica.

Israel A Carneiro
CRQ 10200548 - 10ª Região

Verificação do relatório em: <https://tsa.ultralims.com.br/public/validacao>
Código de Verificação: 019c7bd2-b07d-795b-8864-5ea29dfbeb69



TSA LABORATÓRIOS LTDA, CNPJ: 18.962.841/0001-45



Rua Manoel Padilha, 201 - Fátima
CEP: 60.040-550 - Fortaleza/CE



(85) 4141.3369
(85) 9 9887.2200



contato@tsalaboratorios.com.br
www.tsalaboratorios.com.br

Relatório de Ensaios Nº: 961.2026.B- V.0

01. Dados Contratação:

Solicitante:

Razão Social: SECRETARIA MUNICIPAL DE URBANISMO E MEIO AMBIENTE
CNPJ/CPF: 04.923.143/0001-26

02. Dados da Amostragem:

Descrição da Amostra: PONTO 01 - LAGOA DO MONDUBIM
Endereço Amostragem: Travessa Waldir Diogo,s/n Novo Mondubim **Cidade:** Fortaleza/CE **CEP:** 60764030
Responsável pela Amostragem: Paulo Henrique Alvino Ale
Matriz e Origem Amostra: Água - Água Superficial
Data de Amostragem: 18/02/2026 15:08:00
Data Recebimento: 18/02/2026 16:33:00

03. Resultados:

Parâmetros	Resultados	VMP Microbiológicos	Un	Metodologia
Coliformes Termotolerantes	3.500	até 2500	NMP/100 mL	SMWW 9221B, C e E.
Escherichia coli	1600	até 2000	NMP/100 mL	SMWW 9223 B

Legislação: Valores de referência estabelecidos conforme RESOLUÇÃO CONAMA nº 274, e Art. 2º

Referência(s) Normativa(s): Standard Methods for the Examination of Water and Wastewater, 24th ed. Washington DC: APHA Press; 2023,

Imagens Relacionadas



Legenda

NMP/100 mL - Número Mais Provável por 100 mL L.Q. - Limite de Quantificação, VMP - Valor Máximo Permitido, N.A. - Não Aplicável

Observações:

Informações Gerais:

- Os resultados deste relatório referem-se exclusivamente à amostra analisada.
- Todas as informações do cliente relacionadas a este trabalho são protegidas por nossa Política de Confidencialidade.
- Se a coleta de amostras for realizada pela TSA, seguirá os procedimentos dos respectivos POPs.
- Nenhuma informação deste relatório pode ser reproduzida ou modificada sem autorização formal da TSA Laboratórios LTDA.
- Quando a coleta é feita pelo cliente, as amostras são analisadas no estado em que são recebidas. A TSA não se responsabiliza por dados fornecidos pelo cliente, pois podem impactar a validade dos resultados.

Local e Data das Análises:

A TSA assegura que todas as análises são realizadas dentro do prazo de validade de cada parâmetro, seguindo os métodos de ensaio e procedimentos de coleta e controle de amostras, quando todo o processo analítico (coleta e análise) é de responsabilidade do laboratório. Caso a coleta seja de responsabilidade do cliente e ocorra algum desvio, o cliente será consultado previamente pelo Setor Técnico sobre o tratamento das amostras e a continuidade do processo analítico. Todas as datas estão registradas nos dados brutos e podem ser solicitadas a qualquer momento pelo interessado. Quando o ensaio é realizado com restrições, essas informações são incluídas no relatório.

Local de realização das atividades: TSA Laboratórios LTDA, Rua Manoel Padilha, 201, Fátima, Fortaleza-CE. CEP 60040550.

Regra de Decisão:

A incerteza não é considerada para a decisão de conformidade, interpretações ou opiniões, uma vez que os valores podem variar para mais ou para menos. Dessa forma, a TSA utiliza o resultado obtido como base para a declaração de aprovação ou reprovação, exceto quando a regra de decisão é específica da norma em questão. Interpretações e opiniões não fazem parte do escopo de acreditação do laboratório.

Conclusão: Valores para avaliação.

03/03/2026 12:36:00



Documento assinado eletronicamente conforme MP nº 2.200-2/2001. O uso de certificados emitidos no âmbito da ICP-Brasil tem validade jurídica.

Israel A Carneiro
CRQ 10200548 - 10ª Região

Verificação do relatório em: <https://tsa.ultralims.com.br/public/validacao>
Código de Verificação: 019cb457-8657-793d-9b12-2d3bbec0e5f1



TSA LABORATÓRIOS LTDA, CNPJ: 18.962.841/0001-45



Rua Manoel Padilha, 201 - Fátima
CEP: 60.040-550 - Fortaleza/CE



(85) 4141.3369
(85) 9 9887.2200



contato@tsalaboratorios.com.br
www.tsalaboratorios.com.br

Relatório de Ensaios Nº: 993.2026.B- V.0

01. Dados Contratação:

Solicitante:

Razão Social: SECRETARIA MUNICIPAL DE URBANISMO E MEIO AMBIENTE
CNPJ/CPF: 04.923.143/0001-26

02. Dados da Amostragem:

Descrição da Amostra: PONTO 01 - LAGOA DO MONDUBIM
Endereço Amostragem: Travessa Waldir Diogo,s/n Novo Mondubim **Cidade:** Fortaleza/CE **CEP:** 60764030
Responsável pela Amostragem: Paulo Henrique Alvino Ale
Matriz e Origem Amostra: Água - Água Superficial
Data de Amostragem: 27/02/2026 15:19:00
Data Recebimento: 27/02/2026 17:02:00

03. Resultados:

Parâmetros	Resultados	VMP Microbiológicos	Un	Metodologia
Coliformes Termotolerantes	3.800	até 2500	NMP/100 mL	SMWW 9221B, C e E.
Escherichia coli	1000	até 2000	NMP/100 mL	SMWW 9223 B

Legislação: Valores de referência estabelecidos conforme RESOLUÇÃO CONAMA nº 274, e Art. 2º

Referência(s) Normativa(s): Standard Methods for the Examination of Water and Wastewater, 24th ed. Washington DC: APHA Press; 2023,

Imagens Relacionadas



Legenda

NMP/100 mL - Número Mais Provável por 100 mL L.Q. - Limite de Quantificação, VMP - Valor Máximo Permitido, N.A. - Não Aplicável

Observações:

Informações Gerais:

- Os resultados deste relatório referem-se exclusivamente à amostra analisada.
- Todas as informações do cliente relacionadas a este trabalho são protegidas por nossa Política de Confidencialidade.
- Se a coleta de amostras for realizada pela TSA, seguirá os procedimentos dos respectivos POPs.
- Nenhuma informação deste relatório pode ser reproduzida ou modificada sem autorização formal da TSA Laboratórios LTDA.
- Quando a coleta é feita pelo cliente, as amostras são analisadas no estado em que são recebidas. A TSA não se responsabiliza por dados fornecidos pelo cliente, pois podem impactar a validade dos resultados.

Local e Data das Análises:

A TSA assegura que todas as análises são realizadas dentro do prazo de validade de cada parâmetro, seguindo os métodos de ensaio e procedimentos de coleta e controle de amostras, quando todo o processo analítico (coleta e análise) é de responsabilidade do laboratório. Caso a coleta seja de responsabilidade do cliente e ocorra algum desvio, o cliente será consultado previamente pelo Setor Técnico sobre o tratamento das amostras e a continuidade do processo analítico. Todas as datas estão registradas nos dados brutos e podem ser solicitadas a qualquer momento pelo interessado. Quando o ensaio é realizado com restrições, essas informações são incluídas no relatório.

Local de realização das atividades: TSA Laboratórios LTDA, Rua Manoel Padilha, 201, Fátima, Fortaleza-CE. CEP 60040550.

Regra de Decisão:

A incerteza não é considerada para a decisão de conformidade, interpretações ou opiniões, uma vez que os valores podem variar para mais ou para menos. Dessa forma, a TSA utiliza o resultado obtido como base para a declaração de aprovação ou reprovação, exceto quando a regra de decisão é específica da norma em questão. Interpretações e opiniões não fazem parte do escopo de acreditação do laboratório.

Conclusão: Valores para avaliação.

10/03/2026 16:54:16



Documento assinado eletronicamente conforme MP nº 2.200-2/2001. O uso de certificados emitidos no âmbito da ICP-Brasil tem validade jurídica.

Israel A Carneiro
CRQ 10200548 - 10ª Região

Verificação do relatório em: <https://tsa.ultralims.com.br/public/validacao>
Código de Verificação: 019cd950-7a5a-7561-8096-14691dd3be8f



TSA LABORATÓRIOS LTDA, CNPJ: 18.962.841/0001-45



Rua Manoel Padilha, 201 - Fátima
CEP: 60.040-550 - Fortaleza/CE



(85) 4141.3369
(85) 9 9887.2200



contato@tsalaboratorios.com.br
www.tsalaboratorios.com.br

Relatório de Ensaios Nº: 911.2026.B- V.0

01. Dados Contratação:

Solicitante:

Razão Social: SECRETARIA MUNICIPAL DE URBANISMO E MEIO AMBIENTE
CNPJ/CPF: 04.923.143/0001-26

02. Dados da Amostragem:

Descrição da Amostra: PONTO 01 - LAGOA DO OPAIA
Endereço Amostragem: Rua Livreiro Gualter,24 Vila Uniao **Cidade:** Fortaleza/CE **CEP:** 60420130
Responsável pela Amostragem: Rojanio Borges
Matriz e Origem Amostra: Água - Água Superficial
Data de Amostragem: 04/02/2026 12:22:00
Data Recebimento: 04/02/2026 14:30:00

03. Resultados:

Parâmetros	Resultados	VMP Microbiológicos	Un	Metodologia
Coliformes Termotolerantes	600	até 2500	NMP/100 mL	SMWW 9221B, C e E.
Escherichia coli	200	até 2000	NMP/100 mL	SMWW 9223 B

Legislação: Valores de referência estabelecidos conforme RESOLUÇÃO CONAMA nº 274, e Art. 2º

Referência(s) Normativa(s): Standard Methods for the Examination of Water and Wastewater, 24th ed. Washington DC: APHA Press; 2023,

Imagens Relacionadas



Legenda

NMP/100 mL - Número Mais Provável por 100 mL L.Q. - Limite de Quantificação, VMP - Valor Máximo Permitido, N.A. - Não Aplicável

Observações:

Informações Gerais:

- Os resultados deste relatório referem-se exclusivamente à amostra analisada.
- Todas as informações do cliente relacionadas a este trabalho são protegidas por nossa Política de Confidencialidade.
- Se a coleta de amostras for realizada pela TSA, seguirá os procedimentos dos respectivos POPs.
- Nenhuma informação deste relatório pode ser reproduzida ou modificada sem autorização formal da TSA Laboratórios LTDA.
- Quando a coleta é feita pelo cliente, as amostras são analisadas no estado em que são recebidas. A TSA não se responsabiliza por dados fornecidos pelo cliente, pois podem impactar a validade dos resultados.

Local e Data das Análises:

A TSA assegura que todas as análises são realizadas dentro do prazo de validade de cada parâmetro, seguindo os métodos de ensaio e procedimentos de coleta e controle de amostras, quando todo o processo analítico (coleta e análise) é de responsabilidade do laboratório. Caso a coleta seja de responsabilidade do cliente e ocorra algum desvio, o cliente será consultado previamente pelo Setor Técnico sobre o tratamento das amostras e a continuidade do processo analítico. Todas as datas estão registradas nos dados brutos e podem ser solicitadas a qualquer momento pelo interessado. Quando o ensaio é realizado com restrições, essas informações são incluídas no relatório.

Local de realização das atividades: TSA Laboratórios LTDA, Rua Manoel Padilha, 201, Fátima, Fortaleza-CE. CEP 60040550.

Regra de Decisão:

A incerteza não é considerada para a decisão de conformidade, interpretações ou opiniões, uma vez que os valores podem variar para mais ou para menos. Dessa forma, a TSA utiliza o resultado obtido como base para a declaração de aprovação ou reprovação, exceto quando a regra de decisão é específica da norma em questão. Interpretações e opiniões não fazem parte do escopo de acreditação do laboratório.

Conclusão: Valores para avaliação.

20/02/2026 14:19:01



Documento assinado eletronicamente conforme MP nº 2.200-2/2001. O uso de certificados emitidos no âmbito da ICP-Brasil tem validade jurídica.

Israel A Carneiro
CRQ 10200548 - 10ª Região

Verificação do relatório em: <https://tsa.ultralims.com.br/public/validacao>
Código de Verificação: 019c7c0f-e344-7b9f-9d16-30863686a505



TSA LABORATÓRIOS LTDA, CNPJ: 18.962.841/0001-45



Rua Manoel Padilha, 201 - Fátima
CEP: 60.040-550 - Fortaleza/CE



(85) 4141.3369
(85) 9 9887.2200



contato@tsalaboratorios.com.br
www.tsalaboratorios.com.br

Relatório de Ensaios Nº: 943.2026.B- V.0

01. Dados Contratação:

Solicitante:

Razão Social: SECRETARIA MUNICIPAL DE URBANISMO E MEIO AMBIENTE
CNPJ/CPF: 04.923.143/0001-26

02. Dados da Amostragem:

Descrição da Amostra: PONTO 01- LAGOA DO OPAIA
Endereço Amostragem: Rua Livreiro Gualter,24 Vila Uniao **Cidade:** Fortaleza/CE **CEP:** 60420130
Responsável pela Amostragem: Rojanio Borges
Matriz e Origem Amostra: Água - Água Superficial
Data de Amostragem: 09/02/2026 07:54:00
Data Recebimento: 09/02/2026 16:23:00

03. Resultados:

Parâmetros	Resultados	VMP Microbiológicos	Un	Metodologia
Coliformes Termotolerantes	500	até 2500	NMP/100 mL	SMWW 9221B, C e E.
Escherichia coli	100	até 2000	NMP/100 mL	SMWW 9223 B

Legislação: Valores de referência estabelecidos conforme RESOLUÇÃO CONAMA nº 274, e Art. 2º

Referência(s) Normativa(s): Standard Methods for the Examination of Water and Wastewater, 24th ed. Washington DC: APHA Press; 2023,

Imagens Relacionadas



Legenda

NMP/100 mL - Número Mais Provável por 100 mL L.Q. - Limite de Quantificação, VMP - Valor Máximo Permitido, N.A. - Não Aplicável

Observações:

Informações Gerais:

- Os resultados deste relatório referem-se exclusivamente à amostra analisada.
- Todas as informações do cliente relacionadas a este trabalho são protegidas por nossa Política de Confidencialidade.
- Se a coleta de amostras for realizada pela TSA, seguirá os procedimentos dos respectivos POPs.
- Nenhuma informação deste relatório pode ser reproduzida ou modificada sem autorização formal da TSA Laboratórios LTDA.
- Quando a coleta é feita pelo cliente, as amostras são analisadas no estado em que são recebidas. A TSA não se responsabiliza por dados fornecidos pelo cliente, pois podem impactar a validade dos resultados.

Local e Data das Análises:

A TSA assegura que todas as análises são realizadas dentro do prazo de validade de cada parâmetro, seguindo os métodos de ensaio e procedimentos de coleta e controle de amostras, quando todo o processo analítico (coleta e análise) é de responsabilidade do laboratório. Caso a coleta seja de responsabilidade do cliente e ocorra algum desvio, o cliente será consultado previamente pelo Setor Técnico sobre o tratamento das amostras e a continuidade do processo analítico. Todas as datas estão registradas nos dados brutos e podem ser solicitadas a qualquer momento pelo interessado. Quando o ensaio é realizado com restrições, essas informações são incluídas no relatório.

Local de realização das atividades: TSA Laboratórios LTDA, Rua Manoel Padilha, 201, Fátima, Fortaleza-CE. CEP 60040550.

Regra de Decisão:

A incerteza não é considerada para a decisão de conformidade, interpretações ou opiniões, uma vez que os valores podem variar para mais ou para menos. Dessa forma, a TSA utiliza o resultado obtido como base para a declaração de aprovação ou reprovação, exceto quando a regra de decisão é específica da norma em questão. Interpretações e opiniões não fazem parte do escopo de acreditação do laboratório.

Conclusão: Valores para avaliação.

20/02/2026 13:11:59



Documento assinado eletronicamente conforme MP nº 2.200-2/2001. O uso de certificados emitidos no âmbito da ICP-Brasil tem validade jurídica.

Israel A Carneiro
CRQ 10200548 - 10ª Região

Verificação do relatório em: <https://tsa.ultralims.com.br/public/validacao>
Código de Verificação: 019c7bd2-8368-7b8f-8c16-dd5981886456



TSA LABORATÓRIOS LTDA, CNPJ: 18.962.841/0001-45



Rua Manoel Padilha, 201 - Fátima
CEP: 60.040-550 - Fortaleza/CE



(85) 4141.3369
(85) 9 9887.2200



contato@tsalaboratorios.com.br
www.tsalaboratorios.com.br

Relatório de Ensaios Nº: 975.2026.B- V.0

01. Dados Contratação:

Solicitante:

Razão Social: SECRETARIA MUNICIPAL DE URBANISMO E MEIO AMBIENTE

CNPJ/CPF: 04.923.143/0001-26

02. Dados da Amostragem:

Descrição da Amostra: PONTO 01- LAGOA DO OPAIA

Endereço Amostragem: Rua Livreiro Gualter,24 Vila Uniao **Cidade:** Fortaleza/CE **CEP:** 60420130

Responsável pela Amostragem: Rojanio Borges

Matriz e Origem Amostra: Água - Água Superficial

Data de Amostragem: 18/02/2026 08:15:00

Data Recebimento: 18/02/2026 14:27:00

03. Resultados:

Parâmetros	Resultados	VMP Microbiológicos	Un	Metodologia
Coliformes Termotolerantes	12.000	até 2500	NMP/100 mL	SMWW 9221B, C e E.
Escherichia coli	6500	até 2000	NMP/100 mL	SMWW 9223 B

Legislação: Valores de referência estabelecidos conforme RESOLUÇÃO CONAMA nº 274, e Art. 2º

Referência(s) Normativa(s): Standard Methods for the Examination of Water and Wastewater, 24th ed. Washington DC: APHA Press; 2023,

Imagens Relacionadas



Legenda

NMP/100 mL - Número Mais Provável por 100 mL L.Q. - Limite de Quantificação, VMP - Valor Máximo Permitido, N.A. - Não Aplicável

Observações:

Informações Gerais:

- Os resultados deste relatório referem-se exclusivamente à amostra analisada.
- Todas as informações do cliente relacionadas a este trabalho são protegidas por nossa Política de Confidencialidade.
- Se a coleta de amostras for realizada pela TSA, seguirá os procedimentos dos respectivos POPs.
- Nenhuma informação deste relatório pode ser reproduzida ou modificada sem autorização formal da TSA Laboratórios LTDA.
- Quando a coleta é feita pelo cliente, as amostras são analisadas no estado em que são recebidas. A TSA não se responsabiliza por dados fornecidos pelo cliente, pois podem impactar a validade dos resultados.

Local e Data das Análises:

A TSA assegura que todas as análises são realizadas dentro do prazo de validade de cada parâmetro, seguindo os métodos de ensaio e procedimentos de coleta e controle de amostras, quando todo o processo analítico (coleta e análise) é de responsabilidade do laboratório. Caso a coleta seja de responsabilidade do cliente e ocorra algum desvio, o cliente será consultado previamente pelo Setor Técnico sobre o tratamento das amostras e a continuidade do processo analítico. Todas as datas estão registradas nos dados brutos e podem ser solicitadas a qualquer momento pelo interessado. Quando o ensaio é realizado com restrições, essas informações são incluídas no relatório.

Local de realização das atividades: TSA Laboratórios LTDA, Rua Manoel Padilha, 201, Fátima, Fortaleza-CE. CEP 60040550.

Regra de Decisão:

A incerteza não é considerada para a decisão de conformidade, interpretações ou opiniões, uma vez que os valores podem variar para mais ou para menos. Dessa forma, a TSA utiliza o resultado obtido como base para a declaração de aprovação ou reprovação, exceto quando a regra de decisão é específica da norma em questão. Interpretações e opiniões não fazem parte do escopo de acreditação do laboratório.

Conclusão: Valores para avaliação.

03/03/2026 12:32:21



Documento assinado eletronicamente conforme MP nº 2.200-2/2001. O uso de certificados emitidos no âmbito da ICP-Brasil tem validade jurídica.

Israel A Carneiro
CRQ 10200548 - 10ª Região

Verificação do relatório em: <https://tsa.ultralims.com.br/public/validacao>
Código de Verificação: 019cb454-2f25-7550-872d-ba26ac5621dc



TSA LABORATÓRIOS LTDA, CNPJ: 18.962.841/0001-45



Rua Manoel Padilha, 201 - Fátima
CEP: 60.040-550 - Fortaleza/CE



(85) 4141.3369
(85) 9 9887.2200



contato@tsalaboratorios.com.br
www.tsalaboratorios.com.br

Relatório de Ensaios Nº: 1007.2026.B- V.0

01. Dados Contratação:

Solicitante:

Razão Social: SECRETARIA MUNICIPAL DE URBANISMO E MEIO AMBIENTE

CNPJ/CPF: 04.923.143/0001-26

02. Dados da Amostragem:

Descrição da Amostra: PONTO 01- LAGOA DO OPAIA

Endereço Amostragem: Rua Livreiro Gualter, 24 Vila União **Cidade:** Fortaleza/CE **CEP:** 60420130

Responsável pela Amostragem: Rojânio Borges

Matriz e Origem Amostra: Água - Água Superficial

Data de Amostragem: 25/02/2026 17:00:00

Data Recebimento: 26/02/2026 14:35:00

03. Resultados:

Parâmetros	Resultados	VMP Microbiológicos	Un	Metodologia
Coliformes Termotolerantes	15.000	até 2500	NMP/100 mL	SMWW 9221B, C e E.
Escherichia coli	5800	até 2000	NMP/100 mL	SMWW 9223 B

Legislação: Valores de referência estabelecidos conforme RESOLUÇÃO CONAMA nº 274, e Art. 2º

Referência(s) Normativa(s): Standard Methods for the Examination of Water and Wastewater, 24th ed. Washington DC: APHA Press; 2023,

Imagens Relacionadas



Legenda

NMP/100 mL - Número Mais Provável por 100 mL L.Q. - Limite de Quantificação, VMP - Valor Máximo Permitido, N.A. - Não Aplicável

Observações:

Informações Gerais:

- Os resultados deste relatório referem-se exclusivamente à amostra analisada.
- Todas as informações do cliente relacionadas a este trabalho são protegidas por nossa Política de Confidencialidade.
- Se a coleta de amostras for realizada pela TSA, seguirá os procedimentos dos respectivos POPs.
- Nenhuma informação deste relatório pode ser reproduzida ou modificada sem autorização formal da TSA Laboratórios LTDA.
- Quando a coleta é feita pelo cliente, as amostras são analisadas no estado em que são recebidas. A TSA não se responsabiliza por dados fornecidos pelo cliente, pois podem impactar a validade dos resultados.

Local e Data das Análises:

A TSA assegura que todas as análises são realizadas dentro do prazo de validade de cada parâmetro, seguindo os métodos de ensaio e procedimentos de coleta e controle de amostras, quando todo o processo analítico (coleta e análise) é de responsabilidade do laboratório. Caso a coleta seja de responsabilidade do cliente e ocorra algum desvio, o cliente será consultado previamente pelo Setor Técnico sobre o tratamento das amostras e a continuidade do processo analítico. Todas as datas estão registradas nos dados brutos e podem ser solicitadas a qualquer momento pelo interessado. Quando o ensaio é realizado com restrições, essas informações são incluídas no relatório.

Local de realização das atividades: TSA Laboratórios LTDA, Rua Manoel Padilha, 201, Fátima, Fortaleza-CE. CEP 60040550.

Regra de Decisão:

A incerteza não é considerada para a decisão de conformidade, interpretações ou opiniões, uma vez que os valores podem variar para mais ou para menos. Dessa forma, a TSA utiliza o resultado obtido como base para a declaração de aprovação ou reprovação, exceto quando a regra de decisão é específica da norma em questão. Interpretações e opiniões não fazem parte do escopo de acreditação do laboratório.

Conclusão: Valores para avaliação.

10/03/2026 17:06:05



Documento assinado eletronicamente conforme MP nº 2.200-2/2001. O uso de certificados emitidos no âmbito da ICP-Brasil tem validade jurídica.

Israel A Carneiro
CRQ 10200548 - 10ª Região

Verificação do relatório em: <https://tsa.ultralims.com.br/public/validacao>
Código de Verificação: 019cd95b-4bdd-73d4-a465-798709ff296d



TSA LABORATÓRIOS LTDA, CNPJ: 18.962.841/0001-45

Rua Manoel Padilha, 201 - Fátima
CEP: 60.040-550 - Fortaleza/CE

(85) 4141.3369
 (85) 9 9887.2200

contato@tsalaboratorios.com.br
 www.tsalaboratorios.com.br

Relatório de Ensaios Nº: 906.2026.B- V.0

01. Dados Contratação:

Solicitante:

Razão Social: SECRETARIA MUNICIPAL DE URBANISMO E MEIO AMBIENTE
CNPJ/CPF: 04.923.143/0001-26

02. Dados da Amostragem:

Descrição da Amostra: PONTO 01 - LAGOA DO PAPICU
Endereço Amostragem: Rua Prisco Bezerra, 2499-2379 Vicente Pinzon **Cidade:** Fortaleza/CE **CEP:** 60181252
Responsável pela Amostragem: Rojanio Borges
Matriz e Origem Amostra: Água - Água Superficial
Data de Amostragem: 04/02/2026 10:50:00
Data Recebimento: 04/02/2026 14:30:00

03. Resultados:

Parâmetros	Resultados	VMP Microbiológicos	Un	Metodologia
Coliformes Termotolerantes	600	até 2500	NMP/100 mL	SMWW 9221B, C e E.
Escherichia coli	100	até 2000	NMP/100 mL	SMWW 9223 B

Legislação: Valores de referência estabelecidos conforme RESOLUÇÃO CONAMA nº 274, e Art. 2º

Referência(s) Normativa(s): Standard Methods for the Examination of Water and Wastewater, 24th ed. Washington DC: APHA Press; 2023,

Imagens Relacionadas



Legenda

NMP/100 mL - Número Mais Provável por 100 mL L.Q. - Limite de Quantificação, VMP - Valor Máximo Permitido, N.A. - Não Aplicável

Observações:

Informações Gerais:

- Os resultados deste relatório referem-se exclusivamente à amostra analisada.
- Todas as informações do cliente relacionadas a este trabalho são protegidas por nossa Política de Confidencialidade.
- Se a coleta de amostras for realizada pela TSA, seguirá os procedimentos dos respectivos POPs.
- Nenhuma informação deste relatório pode ser reproduzida ou modificada sem autorização formal da TSA Laboratórios LTDA.
- Quando a coleta é feita pelo cliente, as amostras são analisadas no estado em que são recebidas. A TSA não se responsabiliza por dados fornecidos pelo cliente, pois podem impactar a validade dos resultados.

Local e Data das Análises:

A TSA assegura que todas as análises são realizadas dentro do prazo de validade de cada parâmetro, seguindo os métodos de ensaio e procedimentos de coleta e controle de amostras, quando todo o processo analítico (coleta e análise) é de responsabilidade do laboratório. Caso a coleta seja de responsabilidade do cliente e ocorra algum desvio, o cliente será consultado previamente pelo Setor Técnico sobre o tratamento das amostras e a continuidade do processo analítico. Todas as datas estão registradas nos dados brutos e podem ser solicitadas a qualquer momento pelo interessado. Quando o ensaio é realizado com restrições, essas informações são incluídas no relatório.

Local de realização das atividades: TSA Laboratórios LTDA, Rua Manoel Padilha, 201, Fátima, Fortaleza-CE. CEP 60040550.

Regra de Decisão:

A incerteza não é considerada para a decisão de conformidade, interpretações ou opiniões, uma vez que os valores podem variar para mais ou para menos. Dessa forma, a TSA utiliza o resultado obtido como base para a declaração de aprovação ou reprovação, exceto quando a regra de decisão é específica da norma em questão. Interpretações e opiniões não fazem parte do escopo de acreditação do laboratório.

Conclusão: Valores para avaliação.

20/02/2026 14:19:06



Documento assinado eletronicamente conforme MP nº 2.200-2/2001. O uso de certificados emitidos no âmbito da ICP-Brasil tem validade jurídica.

Israel A Carneiro
CRQ 10200548 - 10ª Região

Verificação do relatório em: <https://tsa.ultralims.com.br/public/validacao>
Código de Verificação: 019c7c0f-f33c-7d21-b3b1-9da75a274e52



TSA LABORATÓRIOS LTDA, CNPJ: 18.962.841/0001-45



Rua Manoel Padilha, 201 - Fátima
CEP: 60.040-550 - Fortaleza/CE



(85) 4141.3369
(85) 9 9887.2200



contato@tsalaboratorios.com.br
www.tsalaboratorios.com.br

Relatório de Ensaios Nº: 938.2026.B- V.0

01. Dados Contratação:

Solicitante:

Razão Social: SECRETARIA MUNICIPAL DE URBANISMO E MEIO AMBIENTE
CNPJ/CPF: 04.923.143/0001-26

02. Dados da Amostragem:

Descrição da Amostra: PONTO 01 - LAGOA DO PAPICU
Endereço Amostragem: Rua Prisco Bezerra,2499-2379 Vicente Pinzon **Cidade:** Fortaleza/CE **CEP:** 60181252
Responsável pela Amostragem: Rojanio Borges
Matriz e Origem Amostra: Água - Água Superficial
Data de Amostragem: 09/02/2026 15:15:00
Data Recebimento: 09/02/2026 16:23:00

03. Resultados:

Parâmetros	Resultados	VMP Microbiológicos	Un	Metodologia
Coliformes Termotolerantes	500	até 2500	NMP/100 mL	SMWW 9221B, C e E.
Escherichia coli	100	até 2000	NMP/100 mL	SMWW 9223 B

Legislação: Valores de referência estabelecidos conforme RESOLUÇÃO CONAMA nº 274, e Art. 2º

Referência(s) Normativa(s): Standard Methods for the Examination of Water and Wastewater, 24th ed. Washington DC: APHA Press; 2023,

Imagens Relacionadas



Legenda

NMP/100 mL - Número Mais Provável por 100 mL L.Q. - Limite de Quantificação, VMP - Valor Máximo Permitido, N.A. - Não Aplicável

Observações:

Informações Gerais:

- Os resultados deste relatório referem-se exclusivamente à amostra analisada.
- Todas as informações do cliente relacionadas a este trabalho são protegidas por nossa Política de Confidencialidade.
- Se a coleta de amostras for realizada pela TSA, seguirá os procedimentos dos respectivos POPs.
- Nenhuma informação deste relatório pode ser reproduzida ou modificada sem autorização formal da TSA Laboratórios LTDA.
- Quando a coleta é feita pelo cliente, as amostras são analisadas no estado em que são recebidas. A TSA não se responsabiliza por dados fornecidos pelo cliente, pois podem impactar a validade dos resultados.

Local e Data das Análises:

A TSA assegura que todas as análises são realizadas dentro do prazo de validade de cada parâmetro, seguindo os métodos de ensaio e procedimentos de coleta e controle de amostras, quando todo o processo analítico (coleta e análise) é de responsabilidade do laboratório. Caso a coleta seja de responsabilidade do cliente e ocorra algum desvio, o cliente será consultado previamente pelo Setor Técnico sobre o tratamento das amostras e a continuidade do processo analítico. Todas as datas estão registradas nos dados brutos e podem ser solicitadas a qualquer momento pelo interessado. Quando o ensaio é realizado com restrições, essas informações são incluídas no relatório.

Local de realização das atividades: TSA Laboratórios LTDA, Rua Manoel Padilha, 201, Fátima, Fortaleza-CE. CEP 60040550.

Regra de Decisão:

A incerteza não é considerada para a decisão de conformidade, interpretações ou opiniões, uma vez que os valores podem variar para mais ou para menos. Dessa forma, a TSA utiliza o resultado obtido como base para a declaração de aprovação ou reprovação, exceto quando a regra de decisão é específica da norma em questão. Interpretações e opiniões não fazem parte do escopo de acreditação do laboratório.

Conclusão: Valores para avaliação.

20/02/2026 13:12:03



Documento assinado eletronicamente conforme MP nº 2.200-2/2001. O uso de certificados emitidos no âmbito da ICP-Brasil tem validade jurídica.

Israel A Carneiro
CRQ 10200548 - 10ª Região

Verificação do relatório em: <https://tsa.ultralims.com.br/public/validacao>
Código de Verificação: 019c7bd2-934b-70c9-a8c4-0547f9443f9b



TSA LABORATÓRIOS LTDA, CNPJ: 18.962.841/0001-45



Rua Manoel Padilha, 201 - Fátima
CEP: 60.040-550 - Fortaleza/CE



(85) 4141.3369
(85) 9 9887.2200



contato@tsalaboratorios.com.br
www.tsalaboratorios.com.br

Relatório de Ensaios Nº: 970.2026.B- V.0

01. Dados Contratação:

Solicitante:

Razão Social: SECRETARIA MUNICIPAL DE URBANISMO E MEIO AMBIENTE
CNPJ/CPF: 04.923.143/0001-26

02. Dados da Amostragem:

Descrição da Amostra: PONTO 01 - LAGOA DO PAPICU
Endereço Amostragem: Rua Prisco Bezerra, 2499-2379 Vicente Pinzon **Cidade:** Fortaleza/CE **CEP:** 60181252
Responsável pela Amostragem: Paulo Henrique Alvino Ale
Matriz e Origem Amostra: Água - Água Superficial
Data de Amostragem: 18/02/2026 13:37:00
Data Recebimento: 18/02/2026 16:33:00

03. Resultados:

Parâmetros	Resultados	VMP Microbiológicos	Un	Metodologia
Coliformes Termotolerantes	3.300	até 2500	NMP/100 mL	SMWW 9221B, C e E.
Escherichia coli	1000	até 2000	NMP/100 mL	SMWW 9223 B

Legislação: Valores de referência estabelecidos conforme RESOLUÇÃO CONAMA nº 274, e Art. 2º

Referência(s) Normativa(s): Standard Methods for the Examination of Water and Wastewater, 24th ed. Washington DC: APHA Press; 2023,

Imagens Relacionadas



Legenda

NMP/100 mL - Número Mais Provável por 100 mL L.Q. - Limite de Quantificação, VMP - Valor Máximo Permitido, N.A. - Não Aplicável

Observações:

Informações Gerais:

- Os resultados deste relatório referem-se exclusivamente à amostra analisada.
- Todas as informações do cliente relacionadas a este trabalho são protegidas por nossa Política de Confidencialidade.
- Se a coleta de amostras for realizada pela TSA, seguirá os procedimentos dos respectivos POPs.
- Nenhuma informação deste relatório pode ser reproduzida ou modificada sem autorização formal da TSA Laboratórios LTDA.
- Quando a coleta é feita pelo cliente, as amostras são analisadas no estado em que são recebidas. A TSA não se responsabiliza por dados fornecidos pelo cliente, pois podem impactar a validade dos resultados.

Local e Data das Análises:

A TSA assegura que todas as análises são realizadas dentro do prazo de validade de cada parâmetro, seguindo os métodos de ensaio e procedimentos de coleta e controle de amostras, quando todo o processo analítico (coleta e análise) é de responsabilidade do laboratório. Caso a coleta seja de responsabilidade do cliente e ocorra algum desvio, o cliente será consultado previamente pelo Setor Técnico sobre o tratamento das amostras e a continuidade do processo analítico. Todas as datas estão registradas nos dados brutos e podem ser solicitadas a qualquer momento pelo interessado. Quando o ensaio é realizado com restrições, essas informações são incluídas no relatório.

Local de realização das atividades: TSA Laboratórios LTDA, Rua Manoel Padilha, 201, Fátima, Fortaleza-CE. CEP 60040550.

Regra de Decisão:

A incerteza não é considerada para a decisão de conformidade, interpretações ou opiniões, uma vez que os valores podem variar para mais ou para menos. Dessa forma, a TSA utiliza o resultado obtido como base para a declaração de aprovação ou reprovação, exceto quando a regra de decisão é específica da norma em questão. Interpretações e opiniões não fazem parte do escopo de acreditação do laboratório.

Conclusão: Valores para avaliação.

03/03/2026 12:35:53



Documento assinado eletronicamente conforme MP nº 2.200-2/2001. O uso de certificados emitidos no âmbito da ICP-Brasil tem validade jurídica.

Israel A Carneiro
CRQ 10200548 - 10ª Região

Verificação do relatório em: <https://tsa.ultralims.com.br/public/validacao>
Código de Verificação: 019cb457-6ab0-738b-a0d9-483b2fd574ce



TSA LABORATÓRIOS LTDA, CNPJ: 18.962.841/0001-45



Rua Manoel Padilha, 201 - Fátima
CEP: 60.040-550 - Fortaleza/CE



(85) 4141.3369
(85) 9 9887.2200



contato@tsalaboratorios.com.br
www.tsalaboratorios.com.br

Relatório de Ensaios Nº: 1002.2026.B- V.0

01. Dados Contratação:

Solicitante:

Razão Social: SECRETARIA MUNICIPAL DE URBANISMO E MEIO AMBIENTE
CNPJ/CPF: 04.923.143/0001-26

02. Dados da Amostragem:

Descrição da Amostra: PONTO 01 - LAGOA DO PAPICU
Endereço Amostragem: Rua Prisco Bezerra, 2499-2379 Vicente Pinzon **Cidade:** Fortaleza/CE **CEP:** 60181252
Responsável pela Amostragem: Paulo Henrique Alvino Ale
Matriz e Origem Amostra: Água - Água Superficial
Data de Amostragem: 28/02/2026 10:30:00
Data Recebimento: 28/02/2026 13:38:00

03. Resultados:

Parâmetros	Resultados	VMP Microbiológicos	Un	Metodologia
Coliformes Termotolerantes	3.500	até 2500	NMP/100 mL	SMWW 9221B, C e E.
Escherichia coli	1000	até 2000	NMP/100 mL	SMWW 9223 B

Legislação: Valores de referência estabelecidos conforme RESOLUÇÃO CONAMA nº 274, e Art. 2º

Referência(s) Normativa(s): Standard Methods for the Examination of Water and Wastewater, 24th ed. Washington DC: APHA Press; 2023,

Imagens Relacionadas



Legenda

NMP/100 mL - Número Mais Provável por 100 mL L.Q. - Limite de Quantificação, VMP - Valor Máximo Permitido, N.A. - Não Aplicável

Observações:

Informações Gerais:

- Os resultados deste relatório referem-se exclusivamente à amostra analisada.
- Todas as informações do cliente relacionadas a este trabalho são protegidas por nossa Política de Confidencialidade.
- Se a coleta de amostras for realizada pela TSA, seguirá os procedimentos dos respectivos POPs.
- Nenhuma informação deste relatório pode ser reproduzida ou modificada sem autorização formal da TSA Laboratórios LTDA.
- Quando a coleta é feita pelo cliente, as amostras são analisadas no estado em que são recebidas. A TSA não se responsabiliza por dados fornecidos pelo cliente, pois podem impactar a validade dos resultados.

Local e Data das Análises:

A TSA assegura que todas as análises são realizadas dentro do prazo de validade de cada parâmetro, seguindo os métodos de ensaio e procedimentos de coleta e controle de amostras, quando todo o processo analítico (coleta e análise) é de responsabilidade do laboratório. Caso a coleta seja de responsabilidade do cliente e ocorra algum desvio, o cliente será consultado previamente pelo Setor Técnico sobre o tratamento das amostras e a continuidade do processo analítico. Todas as datas estão registradas nos dados brutos e podem ser solicitadas a qualquer momento pelo interessado. Quando o ensaio é realizado com restrições, essas informações são incluídas no relatório.

Local de realização das atividades: TSA Laboratórios LTDA, Rua Manoel Padilha, 201, Fátima, Fortaleza-CE. CEP 60040550.

Regra de Decisão:

A incerteza não é considerada para a decisão de conformidade, interpretações ou opiniões, uma vez que os valores podem variar para mais ou para menos. Dessa forma, a TSA utiliza o resultado obtido como base para a declaração de aprovação ou reprovação, exceto quando a regra de decisão é específica da norma em questão. Interpretações e opiniões não fazem parte do escopo de acreditação do laboratório.

Conclusão: Valores para avaliação.

10/03/2026 16:54:07



Documento assinado eletronicamente conforme MP nº 2.200-2/2001. O uso de certificados emitidos no âmbito da ICP-Brasil tem validade jurídica.

Israel A Carneiro
CRQ 10200548 - 10ª Região

Verificação do relatório em: <https://tsa.ultralims.com.br/public/validacao>
Código de Verificação: 019cd950-59f2-7d83-9cae-241d67b54dfe



TSA LABORATÓRIOS LTDA, CNPJ: 18.962.841/0001-45

Rua Manoel Padilha, 201 - Fátima
CEP: 60.040-550 - Fortaleza/CE

(85) 4141.3369
 (85) 9 9887.2200

contato@tsalaboratorios.com.br
 www.tsalaboratorios.com.br

Relatório de Ensaios Nº: 915.2026.B- V.0

01. Dados Contratação:

Solicitante:

Razão Social: SECRETARIA MUNICIPAL DE URBANISMO E MEIO AMBIENTE
CNPJ/CPF: 04.923.143/0001-26

02. Dados da Amostragem:

Descrição da Amostra: PONTO 01 - LAGOA DO PASSARÉ
Endereço Amostragem: R. Beta, 82-150 - Passaré,82-150 Passare **Cidade:** Fortaleza/CE **CEP:** 60861332
Responsável pela Amostragem: Rojanio Borges
Matriz e Origem Amostra: Água - Água Superficial
Data de Amostragem: 04/02/2026 13:14:00
Data Recebimento: 04/02/2026 14:30:00

03. Resultados:

Parâmetros	Resultados	VMP Microbiológicos	Un	Metodologia
Coliformes Termotolerantes	500	até 2500	NMP/100 mL	SMWW 9221B, C e E.
Escherichia coli	100	até 2000	NMP/100 mL	SMWW 9223 B

Legislação: Valores de referência estabelecidos conforme RESOLUÇÃO CONAMA nº 274, e Art. 2º

Referência(s) Normativa(s): Standard Methods for the Examination of Water and Wastewater, 24th ed. Washington DC: APHA Press; 2023,

Imagens Relacionadas



Legenda

NMP/100 mL - Número Mais Provável por 100 mL L.Q. - Limite de Quantificação, VMP - Valor Máximo Permitido, N.A. - Não Aplicável

Observações:

Informações Gerais:

- Os resultados deste relatório referem-se exclusivamente à amostra analisada.
- Todas as informações do cliente relacionadas a este trabalho são protegidas por nossa Política de Confidencialidade.
- Se a coleta de amostras for realizada pela TSA, seguirá os procedimentos dos respectivos POPs.
- Nenhuma informação deste relatório pode ser reproduzida ou modificada sem autorização formal da TSA Laboratórios LTDA.
- Quando a coleta é feita pelo cliente, as amostras são analisadas no estado em que são recebidas. A TSA não se responsabiliza por dados fornecidos pelo cliente, pois podem impactar a validade dos resultados.

Local e Data das Análises:

A TSA assegura que todas as análises são realizadas dentro do prazo de validade de cada parâmetro, seguindo os métodos de ensaio e procedimentos de coleta e controle de amostras, quando todo o processo analítico (coleta e análise) é de responsabilidade do laboratório. Caso a coleta seja de responsabilidade do cliente e ocorra algum desvio, o cliente será consultado previamente pelo Setor Técnico sobre o tratamento das amostras e a continuidade do processo analítico. Todas as datas estão registradas nos dados brutos e podem ser solicitadas a qualquer momento pelo interessado. Quando o ensaio é realizado com restrições, essas informações são incluídas no relatório.

Local de realização das atividades: TSA Laboratórios LTDA, Rua Manoel Padilha, 201, Fátima, Fortaleza-CE. CEP 60040550.

Regra de Decisão:

A incerteza não é considerada para a decisão de conformidade, interpretações ou opiniões, uma vez que os valores podem variar para mais ou para menos. Dessa forma, a TSA utiliza o resultado obtido como base para a declaração de aprovação ou reprovação, exceto quando a regra de decisão é específica da norma em questão. Interpretações e opiniões não fazem parte do escopo de acreditação do laboratório.

Conclusão: Valores para avaliação.

20/02/2026 14:18:58



Documento assinado eletronicamente conforme MP nº 2.200-2/2001. O uso de certificados emitidos no âmbito da ICP-Brasil tem validade jurídica.

Israel A Carneiro
CRQ 10200548 - 10ª Região

Verificação do relatório em: <https://tsa.ultralims.com.br/public/validacao>
Código de Verificação: 019c7c0f-d68b-76b9-863b-a6ca8c71d3b9



TSA LABORATÓRIOS LTDA, CNPJ: 18.962.841/0001-45



Rua Manoel Padilha, 201 - Fátima
CEP: 60.040-550 - Fortaleza/CE



(85) 4141.3369
(85) 9 9887.2200



contato@tsalaboratorios.com.br
www.tsalaboratorios.com.br

Relatório de Ensaios Nº: 947.2026.B- V.0

01. Dados Contratação:

Solicitante:

Razão Social: SECRETARIA MUNICIPAL DE URBANISMO E MEIO AMBIENTE
CNPJ/CPF: 04.923.143/0001-26

02. Dados da Amostragem:

Descrição da Amostra: PONTO 01 - LAGOA DO PASSARÉ
Endereço Amostragem: R. Beta, 82-150 - Passaré,82-150 Passare **Cidade:** Fortaleza/CE **CEP:** 60861332
Responsável pela Amostragem: Rojanio Borges
Matriz e Origem Amostra: Água - Água Superficial
Data de Amostragem: 09/02/2026 08:49:00
Data Recebimento: 09/02/2026 16:23:00

03. Resultados:

Parâmetros	Resultados	VMP Microbiológicos	Un	Metodologia
Coliformes Termotolerantes	400	até 2500	NMP/100 mL	SMWW 9221B, C e E.
Escherichia coli	100	até 2000	NMP/100 mL	SMWW 9223 B

Legislação: Valores de referência estabelecidos conforme RESOLUÇÃO CONAMA nº 274, e Art. 2º

Referência(s) Normativa(s): Standard Methods for the Examination of Water and Wastewater, 24th ed. Washington DC: APHA Press; 2023,

Imagens Relacionadas



Legenda

NMP/100 mL - Número Mais Provável por 100 mL L.Q. - Limite de Quantificação, VMP - Valor Máximo Permitido, N.A. - Não Aplicável

Observações:

Informações Gerais:

- Os resultados deste relatório referem-se exclusivamente à amostra analisada.
- Todas as informações do cliente relacionadas a este trabalho são protegidas por nossa Política de Confidencialidade.
- Se a coleta de amostras for realizada pela TSA, seguirá os procedimentos dos respectivos POPs.
- Nenhuma informação deste relatório pode ser reproduzida ou modificada sem autorização formal da TSA Laboratórios LTDA.
- Quando a coleta é feita pelo cliente, as amostras são analisadas no estado em que são recebidas. A TSA não se responsabiliza por dados fornecidos pelo cliente, pois podem impactar a validade dos resultados.

Local e Data das Análises:

A TSA assegura que todas as análises são realizadas dentro do prazo de validade de cada parâmetro, seguindo os métodos de ensaio e procedimentos de coleta e controle de amostras, quando todo o processo analítico (coleta e análise) é de responsabilidade do laboratório. Caso a coleta seja de responsabilidade do cliente e ocorra algum desvio, o cliente será consultado previamente pelo Setor Técnico sobre o tratamento das amostras e a continuidade do processo analítico. Todas as datas estão registradas nos dados brutos e podem ser solicitadas a qualquer momento pelo interessado. Quando o ensaio é realizado com restrições, essas informações são incluídas no relatório.

Local de realização das atividades: TSA Laboratórios LTDA, Rua Manoel Padilha, 201, Fátima, Fortaleza-CE. CEP 60040550.

Regra de Decisão:

A incerteza não é considerada para a decisão de conformidade, interpretações ou opiniões, uma vez que os valores podem variar para mais ou para menos. Dessa forma, a TSA utiliza o resultado obtido como base para a declaração de aprovação ou reprovação, exceto quando a regra de decisão é específica da norma em questão. Interpretações e opiniões não fazem parte do escopo de acreditação do laboratório.

Conclusão: Valores para avaliação.

20/02/2026 13:11:56



Documento assinado eletronicamente conforme MP nº 2.200-2/2001. O uso de certificados emitidos no âmbito da ICP-Brasil tem validade jurídica.

Israel A Carneiro
CRQ 10200548 - 10ª Região

Verificação do relatório em: <https://tsa.ultralims.com.br/public/validacao>
Código de Verificação: 019c7bd2-76c7-70f8-90f7-976174402819



TSA LABORATÓRIOS LTDA, CNPJ: 18.962.841/0001-45



Rua Manoel Padilha, 201 - Fátima
CEP: 60.040-550 - Fortaleza/CE



(85) 4141.3369
(85) 9 9887.2200



contato@tsalaboratorios.com.br
www.tsalaboratorios.com.br

Relatório de Ensaios Nº: 979.2026.B- V.0

01. Dados Contratação:

Solicitante:

Razão Social: SECRETARIA MUNICIPAL DE URBANISMO E MEIO AMBIENTE
CNPJ/CPF: 04.923.143/0001-26

02. Dados da Amostragem:

Descrição da Amostra: PONTO 01 - LAGOA DO PASSARÉ
Endereço Amostragem: R. Beta, 82-150 - Passaré,82-150 Passare **Cidade:** Fortaleza/CE **CEP:** 60861332
Responsável pela Amostragem: Rojanio Borges
Matriz e Origem Amostra: Água - Água Superficial
Data de Amostragem: 18/02/2026 08:50:00
Data Recebimento: 18/02/2026 14:27:00

03. Resultados:

Parâmetros	Resultados	VMP Microbiológicos	Un	Metodologia
Coliformes Termotolerantes	2.300	até 2500	NMP/100 mL	SMWW 9221B, C e E.
Escherichia coli	600	até 2000	NMP/100 mL	SMWW 9223 B

Legislação: Valores de referência estabelecidos conforme RESOLUÇÃO CONAMA nº 274, e Art. 2º

Referência(s) Normativa(s): Standard Methods for the Examination of Water and Wastewater, 24th ed. Washington DC: APHA Press; 2023,

Imagens Relacionadas



Legenda

NMP/100 mL - Número Mais Provável por 100 mL L.Q. - Limite de Quantificação, VMP - Valor Máximo Permitido, N.A. - Não Aplicável

Observações:

Informações Gerais:

- Os resultados deste relatório referem-se exclusivamente à amostra analisada.
- Todas as informações do cliente relacionadas a este trabalho são protegidas por nossa Política de Confidencialidade.
- Se a coleta de amostras for realizada pela TSA, seguirá os procedimentos dos respectivos POPs.
- Nenhuma informação deste relatório pode ser reproduzida ou modificada sem autorização formal da TSA Laboratórios LTDA.
- Quando a coleta é feita pelo cliente, as amostras são analisadas no estado em que são recebidas. A TSA não se responsabiliza por dados fornecidos pelo cliente, pois podem impactar a validade dos resultados.

Local e Data das Análises:

A TSA assegura que todas as análises são realizadas dentro do prazo de validade de cada parâmetro, seguindo os métodos de ensaio e procedimentos de coleta e controle de amostras, quando todo o processo analítico (coleta e análise) é de responsabilidade do laboratório. Caso a coleta seja de responsabilidade do cliente e ocorra algum desvio, o cliente será consultado previamente pelo Setor Técnico sobre o tratamento das amostras e a continuidade do processo analítico. Todas as datas estão registradas nos dados brutos e podem ser solicitadas a qualquer momento pelo interessado. Quando o ensaio é realizado com restrições, essas informações são incluídas no relatório.

Local de realização das atividades: TSA Laboratórios LTDA, Rua Manoel Padilha, 201, Fátima, Fortaleza-CE. CEP 60040550.

Regra de Decisão:

A incerteza não é considerada para a decisão de conformidade, interpretações ou opiniões, uma vez que os valores podem variar para mais ou para menos. Dessa forma, a TSA utiliza o resultado obtido como base para a declaração de aprovação ou reprovação, exceto quando a regra de decisão é específica da norma em questão. Interpretações e opiniões não fazem parte do escopo de acreditação do laboratório.

Conclusão: Valores para avaliação.

03/03/2026 12:32:18



Documento assinado eletronicamente conforme MP nº 2.200-2/2001. O uso de certificados emitidos no âmbito da ICP-Brasil tem validade jurídica.

Israel A Carneiro
CRQ 10200548 - 10ª Região

Verificação do relatório em: <https://tsa.ultralims.com.br/public/validacao>
Código de Verificação: 019cb454-2317-792e-aef0-c0b154215ad5



TSA LABORATÓRIOS LTDA, CNPJ: 18.962.841/0001-45



Rua Manoel Padilha, 201 - Fátima
CEP: 60.040-550 - Fortaleza/CE



(85) 4141.3369
(85) 9 9887.2200



contato@tsalaboratorios.com.br
www.tsalaboratorios.com.br

Relatório de Ensaios Nº: 1011.2026.B- V.0

01. Dados Contratação:

Solicitante:

Razão Social: SECRETARIA MUNICIPAL DE URBANISMO E MEIO AMBIENTE
CNPJ/CPF: 04.923.143/0001-26

02. Dados da Amostragem:

Descrição da Amostra: PONTO 01 - LAGOA DO PASSARÉ
Endereço Amostragem: R. Beta, 82-150 - Passaré,82-150 Passare **Cidade:** Fortaleza/CE **CEP:** 60861332
Responsável pela Amostragem: Rojanio Borges
Matriz e Origem Amostra: Água - Água Superficial
Data de Amostragem: 25/02/2026 08:04:00
Data Recebimento: 25/02/2026 10:01:00

03. Resultados:

Parâmetros	Resultados	VMP Microbiológicos	Un	Metodologia
Coliformes Termotolerantes	3.000	até 2500	NMP/100 mL	SMWW 9221B, C e E.
Escherichia coli	800	até 2000	NMP/100 mL	SMWW 9223 B

Legislação: Valores de referência estabelecidos conforme RESOLUÇÃO CONAMA nº 274, e Art. 2º

Referência(s) Normativa(s): Standard Methods for the Examination of Water and Wastewater, 24th ed. Washington DC: APHA Press; 2023,

Imagens Relacionadas

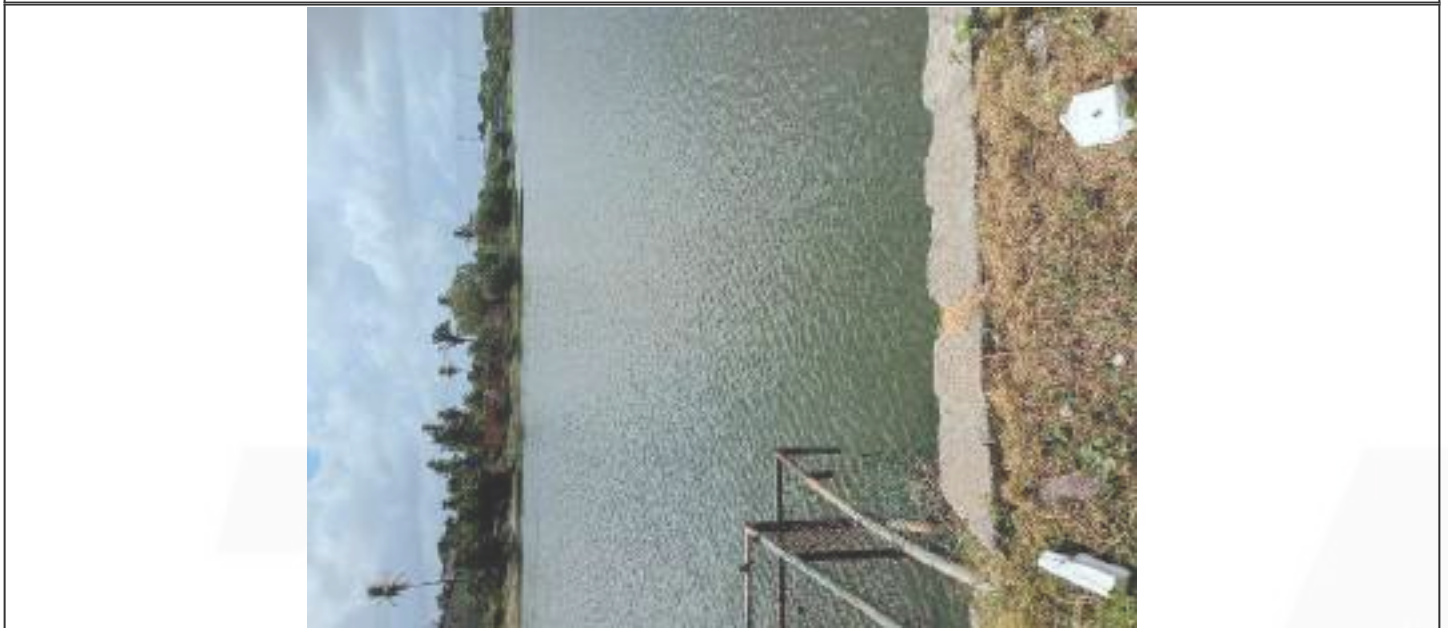

Legenda

NMP/100 mL - Número Mais Provável por 100 mL L.Q. - Limite de Quantificação, VMP - Valor Máximo Permitido, N.A. - Não Aplicável

Observações:

Informações Gerais:

- Os resultados deste relatório referem-se exclusivamente à amostra analisada.
- Todas as informações do cliente relacionadas a este trabalho são protegidas por nossa Política de Confidencialidade.
- Se a coleta de amostras for realizada pela TSA, seguirá os procedimentos dos respectivos POPs.
- Nenhuma informação deste relatório pode ser reproduzida ou modificada sem autorização formal da TSA Laboratórios LTDA.
- Quando a coleta é feita pelo cliente, as amostras são analisadas no estado em que são recebidas. A TSA não se responsabiliza por dados fornecidos pelo cliente, pois podem impactar a validade dos resultados.

Local e Data das Análises:

A TSA assegura que todas as análises são realizadas dentro do prazo de validade de cada parâmetro, seguindo os métodos de ensaio e procedimentos de coleta e controle de amostras, quando todo o processo analítico (coleta e análise) é de responsabilidade do laboratório. Caso a coleta seja de responsabilidade do cliente e ocorra algum desvio, o cliente será consultado previamente pelo Setor Técnico sobre o tratamento das amostras e a continuidade do processo analítico. Todas as datas estão registradas nos dados brutos e podem ser solicitadas a qualquer momento pelo interessado. Quando o ensaio é realizado com restrições, essas informações são incluídas no relatório.

Local de realização das atividades: TSA Laboratórios LTDA, Rua Manoel Padilha, 201, Fátima, Fortaleza-CE. CEP 60040550.

Regra de Decisão:

A incerteza não é considerada para a decisão de conformidade, interpretações ou opiniões, uma vez que os valores podem variar para mais ou para menos. Dessa forma, a TSA utiliza o resultado obtido como base para a declaração de aprovação ou reprovação, exceto quando a regra de decisão é específica da norma em questão. Interpretações e opiniões não fazem parte do escopo de acreditação do laboratório.

Conclusão: Valores para avaliação.

10/03/2026 17:06:01



Documento assinado eletronicamente conforme MP nº 2.200-2/2001. O uso de certificados emitidos no âmbito da ICP-Brasil tem validade jurídica.

Israel A Carneiro
CRQ 10200548 - 10ª Região

Verificação do relatório em: <https://tsa.ultralims.com.br/public/validacao>
Código de Verificação: 019cd95b-3f48-7ade-af10-18990be475a2



TSA LABORATÓRIOS LTDA, CNPJ: 18.962.841/0001-45

Rua Manoel Padilha, 201 - Fátima
CEP: 60.040-550 - Fortaleza/CE

(85) 4141.3369
 (85) 9 9887.2200

contato@tsalaboratorios.com.br
 www.tsalaboratorios.com.br

Relatório de Ensaios Nº: 903.2026.B- V.0

01. Dados Contratação:

Solicitante:

Razão Social: SECRETARIA MUNICIPAL DE URBANISMO E MEIO AMBIENTE
CNPJ/CPF: 04.923.143/0001-26

02. Dados da Amostragem:

Descrição da Amostra: PONTO 01 - LAGOA DO PORANGABUSSU
Endereço Amostragem: Rua Ana Néri,1863 Rodolfo Teófilo **Cidade:** Fortaleza/CE **CEP:** 60430430
Responsável pela Amostragem: Rojanio Borges
Matriz e Origem Amostra: Água - Água Superficial
Data de Amostragem: 04/02/2026 09:55:00
Data Recebimento: 04/02/2026 14:30:00

03. Resultados:

Parâmetros	Resultados	VMP Microbiológicos	Un	Metodologia
Coliformes Termotolerantes	600	até 2500	NMP/100 mL	SMWW 9221B, C e E.
Escherichia coli	100	até 2000	NMP/100 mL	SMWW 9223 B

Legislação: Valores de referência estabelecidos conforme RESOLUÇÃO CONAMA nº 274, e Art. 2º

Referência(s) Normativa(s): Standard Methods for the Examination of Water and Wastewater, 24th ed. Washington DC: APHA Press; 2023,

Imagens Relacionadas



Legenda

NMP/100 mL - Número Mais Provável por 100 mL L.Q. - Limite de Quantificação, VMP - Valor Máximo Permitido, N.A. - Não Aplicável

Observações:

Informações Gerais:

- Os resultados deste relatório referem-se exclusivamente à amostra analisada.
- Todas as informações do cliente relacionadas a este trabalho são protegidas por nossa Política de Confidencialidade.
- Se a coleta de amostras for realizada pela TSA, seguirá os procedimentos dos respectivos POPs.
- Nenhuma informação deste relatório pode ser reproduzida ou modificada sem autorização formal da TSA Laboratórios LTDA.
- Quando a coleta é feita pelo cliente, as amostras são analisadas no estado em que são recebidas. A TSA não se responsabiliza por dados fornecidos pelo cliente, pois podem impactar a validade dos resultados.

Local e Data das Análises:

A TSA assegura que todas as análises são realizadas dentro do prazo de validade de cada parâmetro, seguindo os métodos de ensaio e procedimentos de coleta e controle de amostras, quando todo o processo analítico (coleta e análise) é de responsabilidade do laboratório. Caso a coleta seja de responsabilidade do cliente e ocorra algum desvio, o cliente será consultado previamente pelo Setor Técnico sobre o tratamento das amostras e a continuidade do processo analítico. Todas as datas estão registradas nos dados brutos e podem ser solicitadas a qualquer momento pelo interessado. Quando o ensaio é realizado com restrições, essas informações são incluídas no relatório.

Local de realização das atividades: TSA Laboratórios LTDA, Rua Manoel Padilha, 201, Fátima, Fortaleza-CE. CEP 60040550.

Regra de Decisão:

A incerteza não é considerada para a decisão de conformidade, interpretações ou opiniões, uma vez que os valores podem variar para mais ou para menos. Dessa forma, a TSA utiliza o resultado obtido como base para a declaração de aprovação ou reprovação, exceto quando a regra de decisão é específica da norma em questão. Interpretações e opiniões não fazem parte do escopo de acreditação do laboratório.

Conclusão: Valores para avaliação.

20/02/2026 14:19:08



Documento assinado eletronicamente conforme MP nº 2.200-2/2001. O uso de certificados emitidos no âmbito da ICP-Brasil tem validade jurídica.

Israel A Carneiro
CRQ 10200548 - 10ª Região

Verificação do relatório em: <https://tsa.ultralims.com.br/public/validacao>
Código de Verificação: 019c7c0f-fcaf-7450-9ac4-699bb7f59a33

TSA

TSA LABORATÓRIOS LTDA, CNPJ: 18.962.841/0001-45

 Rua Manoel Padilha, 201 - Fátima CEP: 60.040-550 - Fortaleza/CE	 (85) 4141.3369 (85) 9 9887.2200	 contato@tsalaboratorios.com.br www.tsalaboratorios.com.br
--	--	--

Relatório de Ensaios Nº: 935.2026.B- V.0

01. Dados Contratação:

Solicitante:

Razão Social: SECRETARIA MUNICIPAL DE URBANISMO E MEIO AMBIENTE
CNPJ/CPF: 04.923.143/0001-26

02. Dados da Amostragem:

Descrição da Amostra: PONTO 01 - LAGOA DO PORANGABUSSU
Endereço Amostragem: Rua Ana Néri,1863 Rodolfo Teófilo **Cidade:** Fortaleza/CE **CEP:** 60430430
Responsável pela Amostragem: Rojanio Borges
Matriz e Origem Amostra: Água - Água Superficial
Data de Amostragem: 09/02/2026 14:10:00
Data Recebimento: 09/02/2026 16:23:00

03. Resultados:

Parâmetros	Resultados	VMP Microbiológicos	Un	Metodologia
Coliformes Termotolerantes	500	até 2500	NMP/100 mL	SMWW 9221B, C e E.
Escherichia coli	100	até 2000	NMP/100 mL	SMWW 9223 B

Legislação: Valores de referência estabelecidos conforme RESOLUÇÃO CONAMA nº 274, e Art. 2º

Referência(s) Normativa(s): Standard Methods for the Examination of Water and Wastewater, 24th ed. Washington DC: APHA Press; 2023,

Imagens Relacionadas



Legenda

NMP/100 mL - Número Mais Provável por 100 mL L.Q. - Limite de Quantificação, VMP - Valor Máximo Permitido, N.A. - Não Aplicável

Observações:

Informações Gerais:

- Os resultados deste relatório referem-se exclusivamente à amostra analisada.
- Todas as informações do cliente relacionadas a este trabalho são protegidas por nossa Política de Confidencialidade.
- Se a coleta de amostras for realizada pela TSA, seguirá os procedimentos dos respectivos POPs.
- Nenhuma informação deste relatório pode ser reproduzida ou modificada sem autorização formal da TSA Laboratórios LTDA.
- Quando a coleta é feita pelo cliente, as amostras são analisadas no estado em que são recebidas. A TSA não se responsabiliza por dados fornecidos pelo cliente, pois podem impactar a validade dos resultados.

Local e Data das Análises:

A TSA assegura que todas as análises são realizadas dentro do prazo de validade de cada parâmetro, seguindo os métodos de ensaio e procedimentos de coleta e controle de amostras, quando todo o processo analítico (coleta e análise) é de responsabilidade do laboratório. Caso a coleta seja de responsabilidade do cliente e ocorra algum desvio, o cliente será consultado previamente pelo Setor Técnico sobre o tratamento das amostras e a continuidade do processo analítico. Todas as datas estão registradas nos dados brutos e podem ser solicitadas a qualquer momento pelo interessado. Quando o ensaio é realizado com restrições, essas informações são incluídas no relatório.

Local de realização das atividades: TSA Laboratórios LTDA, Rua Manoel Padilha, 201, Fátima, Fortaleza-CE. CEP 60040550.

Regra de Decisão:

A incerteza não é considerada para a decisão de conformidade, interpretações ou opiniões, uma vez que os valores podem variar para mais ou para menos. Dessa forma, a TSA utiliza o resultado obtido como base para a declaração de aprovação ou reprovação, exceto quando a regra de decisão é específica da norma em questão. Interpretações e opiniões não fazem parte do escopo de acreditação do laboratório.

Conclusão: Valores para avaliação.

20/02/2026 13:12:06



Documento assinado eletronicamente conforme MP nº 2.200-2/2001. O uso de certificados emitidos no âmbito da ICP-Brasil tem validade jurídica.

Israel A Carneiro
CRQ 10200548 - 10ª Região

Verificação do relatório em: <https://tsa.ultralims.com.br/public/validacao>
Código de Verificação: 019c7bd2-9cad-7420-9abf-c042927d13b1



TSA LABORATÓRIOS LTDA, CNPJ: 18.962.841/0001-45



Rua Manoel Padilha, 201 - Fátima
CEP: 60.040-550 - Fortaleza/CE



(85) 4141.3369
(85) 9 9887.2200



contato@tsalaboratorios.com.br
www.tsalaboratorios.com.br

Relatório de Ensaios Nº: 967.2026.B- V.0

01. Dados Contratação:

Solicitante:

Razão Social: SECRETARIA MUNICIPAL DE URBANISMO E MEIO AMBIENTE

CNPJ/CPF: 04.923.143/0001-26

02. Dados da Amostragem:

Descrição da Amostra: PONTO 01 - LAGOA DO PORANGABUSSU

Endereço Amostragem: Rua Ana Néri, 1863 Rodolfo Teófilo **Cidade:** Fortaleza/CE **CEP:** 60430430

Responsável pela Amostragem: Paulo Henrique Alvino Ale

Matriz e Origem Amostra: Água - Água Superficial

Data de Amostragem: 18/02/2026 16:12:00

Data Recebimento: 18/02/2026 16:33:00

03. Resultados:

Parâmetros	Resultados	VMP Microbiológicos	Un	Metodologia
Coliformes Termotolerantes	4.900	até 2500	NMP/100 mL	SMWW 9221B, C e E.
Escherichia coli	3100	até 2000	NMP/100 mL	SMWW 9223 B

Legislação: Valores de referência estabelecidos conforme RESOLUÇÃO CONAMA nº 274, e Art. 2º

Referência(s) Normativa(s): Standard Methods for the Examination of Water and Wastewater, 24th ed. Washington DC: APHA Press; 2023,

Imagens Relacionadas



Legenda

NMP/100 mL - Número Mais Provável por 100 mL L.Q. - Limite de Quantificação, VMP - Valor Máximo Permitido, N.A. - Não Aplicável

Observações:

Informações Gerais:

- Os resultados deste relatório referem-se exclusivamente à amostra analisada.
- Todas as informações do cliente relacionadas a este trabalho são protegidas por nossa Política de Confidencialidade.
- Se a coleta de amostras for realizada pela TSA, seguirá os procedimentos dos respectivos POPs.
- Nenhuma informação deste relatório pode ser reproduzida ou modificada sem autorização formal da TSA Laboratórios LTDA.
- Quando a coleta é feita pelo cliente, as amostras são analisadas no estado em que são recebidas. A TSA não se responsabiliza por dados fornecidos pelo cliente, pois podem impactar a validade dos resultados.

Local e Data das Análises:

A TSA assegura que todas as análises são realizadas dentro do prazo de validade de cada parâmetro, seguindo os métodos de ensaio e procedimentos de coleta e controle de amostras, quando todo o processo analítico (coleta e análise) é de responsabilidade do laboratório. Caso a coleta seja de responsabilidade do cliente e ocorra algum desvio, o cliente será consultado previamente pelo Setor Técnico sobre o tratamento das amostras e a continuidade do processo analítico. Todas as datas estão registradas nos dados brutos e podem ser solicitadas a qualquer momento pelo interessado. Quando o ensaio é realizado com restrições, essas informações são incluídas no relatório.

Local de realização das atividades: TSA Laboratórios LTDA, Rua Manoel Padilha, 201, Fátima, Fortaleza-CE. CEP 60040550.

Regra de Decisão:

A incerteza não é considerada para a decisão de conformidade, interpretações ou opiniões, uma vez que os valores podem variar para mais ou para menos. Dessa forma, a TSA utiliza o resultado obtido como base para a declaração de aprovação ou reprovação, exceto quando a regra de decisão é específica da norma em questão. Interpretações e opiniões não fazem parte do escopo de acreditação do laboratório.

Conclusão: Valores para avaliação.

03/03/2026 12:35:56



Documento assinado eletronicamente conforme MP nº 2.200-2/2001. O uso de certificados emitidos no âmbito da ICP-Brasil tem validade jurídica.

Israel A Carneiro
CRQ 10200548 - 10ª Região

Verificação do relatório em: <https://tsa.ultralims.com.br/public/validacao>
Código de Verificação: 019cb457-73ab-7b67-8b37-618d11333eb9



TSA LABORATÓRIOS LTDA, CNPJ: 18.962.841/0001-45



Rua Manoel Padilha, 201 - Fátima
CEP: 60.040-550 - Fortaleza/CE



(85) 4141.3369
(85) 9 9867.2200



contato@tsalaboratorios.com.br
www.tsalaboratorios.com.br

Relatório de Ensaios Nº: 999.2026.B- V.0

01. Dados Contratação:

Solicitante:

Razão Social: SECRETARIA MUNICIPAL DE URBANISMO E MEIO AMBIENTE
CNPJ/CPF: 04.923.143/0001-26

02. Dados da Amostragem:

Descrição da Amostra: PONTO 01 - LAGOA DO PORANGABUSSU
Endereço Amostragem: Rua Ana Néri,1863 Rodolfo Teófilo **Cidade:** Fortaleza/CE **CEP:** 60430430
Responsável pela Amostragem: Paulo Henrique Alvino Ale
Matriz e Origem Amostra: Água - Água Superficial
Data de Amostragem: 27/02/2026 16:41:00
Data Recebimento: 27/02/2026 17:02:00

03. Resultados:

Parâmetros	Resultados	VMP Microbiológicos	Un	Metodologia
Coliformes Termotolerantes	5.600	até 2500	NMP/100 mL	SMWW 9221B, C e E.
Escherichia coli	3000	até 2000	NMP/100 mL	SMWW 9223 B

Legislação: Valores de referência estabelecidos conforme RESOLUÇÃO CONAMA nº 274, e Art. 2º

Referência(s) Normativa(s): Standard Methods for the Examination of Water and Wastewater, 24th ed. Washington DC: APHA Press; 2023,

Imagens Relacionadas



Legenda

NMP/100 mL - Número Mais Provável por 100 mL L.Q. - Limite de Quantificação, VMP - Valor Máximo Permitido, N.A. - Não Aplicável

Observações:

Informações Gerais:

- Os resultados deste relatório referem-se exclusivamente à amostra analisada.
- Todas as informações do cliente relacionadas a este trabalho são protegidas por nossa Política de Confidencialidade.
- Se a coleta de amostras for realizada pela TSA, seguirá os procedimentos dos respectivos POPs.
- Nenhuma informação deste relatório pode ser reproduzida ou modificada sem autorização formal da TSA Laboratórios LTDA.
- Quando a coleta é feita pelo cliente, as amostras são analisadas no estado em que são recebidas. A TSA não se responsabiliza por dados fornecidos pelo cliente, pois podem impactar a validade dos resultados.

Local e Data das Análises:

A TSA assegura que todas as análises são realizadas dentro do prazo de validade de cada parâmetro, seguindo os métodos de ensaio e procedimentos de coleta e controle de amostras, quando todo o processo analítico (coleta e análise) é de responsabilidade do laboratório. Caso a coleta seja de responsabilidade do cliente e ocorra algum desvio, o cliente será consultado previamente pelo Setor Técnico sobre o tratamento das amostras e a continuidade do processo analítico. Todas as datas estão registradas nos dados brutos e podem ser solicitadas a qualquer momento pelo interessado. Quando o ensaio é realizado com restrições, essas informações são incluídas no relatório.

Local de realização das atividades: TSA Laboratórios LTDA, Rua Manoel Padilha, 201, Fátima, Fortaleza-CE. CEP 60040550.

Regra de Decisão:

A incerteza não é considerada para a decisão de conformidade, interpretações ou opiniões, uma vez que os valores podem variar para mais ou para menos. Dessa forma, a TSA utiliza o resultado obtido como base para a declaração de aprovação ou reprovação, exceto quando a regra de decisão é específica da norma em questão. Interpretações e opiniões não fazem parte do escopo de acreditação do laboratório.

Conclusão: Valores para avaliação.

10/03/2026 16:54:10



Documento assinado eletronicamente conforme MP nº 2.200-2/2001. O uso de certificados emitidos no âmbito da ICP-Brasil tem validade jurídica.

Israel A Carneiro
CRQ 10200548 - 10ª Região

Verificação do relatório em: <https://tsa.ultralims.com.br/public/validacao>
Código de Verificação: 019cd950-64c5-7943-bf22-3ccd81fcf40c

TSA LABORATÓRIOS LTDA, CNPJ: 18.962.841/0001-45

Rua Manoel Padilha, 201 - Fátima
CEP: 60.040-550 - Fortaleza/CE

tel: 4141.3369
tel: 9 9867.2200

contato@tsalaboratorios.com.br
www.tsalaboratorios.com.br

Relatório de Ensaios Nº: 908.2026.B- V.0

01. Dados Contratação:

Solicitante:

Razão Social: SECRETARIA MUNICIPAL DE URBANISMO E MEIO AMBIENTE
CNPJ/CPF: 04.923.143/0001-26

02. Dados da Amostragem:

Descrição da Amostra: PONTO 01 - LAGOA DO SOLDADO
Endereço Amostragem: Avenida Conselheiro Gomes de Freitas,3839 Sapiranga_Coite **Cidade:** Fortaleza/CE **CEP:** 60833104
Responsável pela Amostragem: Rojanio Borges
Matriz e Origem Amostra: Água - Água Superficial
Data de Amostragem: 04/02/2026 11:20:00
Data Recebimento: 04/02/2026 14:30:00

03. Resultados:

Parâmetros	Resultados	VMP Microbiológicos	Un	Metodologia
Coliformes Termotolerantes	500	até 2500	NMP/100 mL	SMWW 9221B, C e E.
Escherichia coli	200	até 2000	NMP/100 mL	SMWW 9223 B

Legislação: Valores de referência estabelecidos conforme RESOLUÇÃO CONAMA nº 274, e Art. 2º

Referência(s) Normativa(s): Standard Methods for the Examination of Water and Wastewater, 24th ed. Washington DC: APHA Press; 2023,

Imagens Relacionadas



Legenda

NMP/100 mL - Número Mais Provável por 100 mL L.Q. - Limite de Quantificação, VMP - Valor Máximo Permitido, N.A. - Não Aplicável

Observações:

Informações Gerais:

- Os resultados deste relatório referem-se exclusivamente à amostra analisada.
- Todas as informações do cliente relacionadas a este trabalho são protegidas por nossa Política de Confidencialidade.
- Se a coleta de amostras for realizada pela TSA, seguirá os procedimentos dos respectivos POPs.
- Nenhuma informação deste relatório pode ser reproduzida ou modificada sem autorização formal da TSA Laboratórios LTDA.
- Quando a coleta é feita pelo cliente, as amostras são analisadas no estado em que são recebidas. A TSA não se responsabiliza por dados fornecidos pelo cliente, pois podem impactar a validade dos resultados.

Local e Data das Análises:

A TSA assegura que todas as análises são realizadas dentro do prazo de validade de cada parâmetro, seguindo os métodos de ensaio e procedimentos de coleta e controle de amostras, quando todo o processo analítico (coleta e análise) é de responsabilidade do laboratório. Caso a coleta seja de responsabilidade do cliente e ocorra algum desvio, o cliente será consultado previamente pelo Setor Técnico sobre o tratamento das amostras e a continuidade do processo analítico. Todas as datas estão registradas nos dados brutos e podem ser solicitadas a qualquer momento pelo interessado. Quando o ensaio é realizado com restrições, essas informações são incluídas no relatório.

Local de realização das atividades: TSA Laboratórios LTDA, Rua Manoel Padilha, 201, Fátima, Fortaleza-CE. CEP 60040550.

Regra de Decisão:

A incerteza não é considerada para a decisão de conformidade, interpretações ou opiniões, uma vez que os valores podem variar para mais ou para menos. Dessa forma, a TSA utiliza o resultado obtido como base para a declaração de aprovação ou reprovação, exceto quando a regra de decisão é específica da norma em questão. Interpretações e opiniões não fazem parte do escopo de acreditação do laboratório.

Conclusão: Valores para avaliação.

20/02/2026 14:19:04



Documento assinado eletronicamente conforme MP nº 2.200-2/2001. O uso de certificados emitidos no âmbito da ICP-Brasil tem validade jurídica.

Israel A Carneiro
CRQ 10200548 - 10ª Região

Verificação do relatório em: <https://tsa.ultralims.com.br/public/validacao>
Código de Verificação: 019c7c0f-ecc8-750a-b50e-50efd9d260ae



TSA LABORATÓRIOS LTDA, CNPJ: 18.962.841/0001-45



Rua Manoel Padilha, 201 - Fátima
CEP: 60.040-550 - Fortaleza/CE



(85) 4141.3369
(85) 9 9887.2200



contato@tsalaboratorios.com.br
www.tsalaboratorios.com.br

Relatório de Ensaios Nº: 940.2026.B- V.0

01. Dados Contratação:

Solicitante:

Razão Social: SECRETARIA MUNICIPAL DE URBANISMO E MEIO AMBIENTE
CNPJ/CPF: 04.923.143/0001-26

02. Dados da Amostragem:

Descrição da Amostra: PONTO 01 - LAGOA DO SOLDADO
Endereço Amostragem: Avenida Conselheiro Gomes de Freitas,3839 Sapiranga_Coite **Cidade:** Fortaleza/CE **CEP:** 60833104
Responsável pela Amostragem: Rojanio Borges
Matriz e Origem Amostra: Água - Água Superficial
Data de Amostragem: 09/02/2026 10:54:00
Data Recebimento: 09/02/2026 16:23:00

03. Resultados:

Parâmetros	Resultados	VMP Microbiológicos	Un	Metodologia
Coliformes Termotolerantes	400	até 2500	NMP/100 mL	SMWW 9221B, C e E.
Escherichia coli	100	até 2000	NMP/100 mL	SMWW 9223 B

Legislação: Valores de referência estabelecidos conforme RESOLUÇÃO CONAMA nº 274, e Art. 2º

Referência(s) Normativa(s): Standard Methods for the Examination of Water and Wastewater, 24th ed. Washington DC: APHA Press; 2023,

Imagens Relacionadas



Legenda

NMP/100 mL - Número Mais Provável por 100 mL L.Q. - Limite de Quantificação, VMP - Valor Máximo Permitido, N.A. - Não Aplicável

Observações:

Informações Gerais:

- Os resultados deste relatório referem-se exclusivamente à amostra analisada.
- Todas as informações do cliente relacionadas a este trabalho são protegidas por nossa Política de Confidencialidade.
- Se a coleta de amostras for realizada pela TSA, seguirá os procedimentos dos respectivos POPs.
- Nenhuma informação deste relatório pode ser reproduzida ou modificada sem autorização formal da TSA Laboratórios LTDA.
- Quando a coleta é feita pelo cliente, as amostras são analisadas no estado em que são recebidas. A TSA não se responsabiliza por dados fornecidos pelo cliente, pois podem impactar a validade dos resultados.

Local e Data das Análises:

A TSA assegura que todas as análises são realizadas dentro do prazo de validade de cada parâmetro, seguindo os métodos de ensaio e procedimentos de coleta e controle de amostras, quando todo o processo analítico (coleta e análise) é de responsabilidade do laboratório. Caso a coleta seja de responsabilidade do cliente e ocorra algum desvio, o cliente será consultado previamente pelo Setor Técnico sobre o tratamento das amostras e a continuidade do processo analítico. Todas as datas estão registradas nos dados brutos e podem ser solicitadas a qualquer momento pelo interessado. Quando o ensaio é realizado com restrições, essas informações são incluídas no relatório.

Local de realização das atividades: TSA Laboratórios LTDA, Rua Manoel Padilha, 201, Fátima, Fortaleza-CE. CEP 60040550.

Regra de Decisão:

A incerteza não é considerada para a decisão de conformidade, interpretações ou opiniões, uma vez que os valores podem variar para mais ou para menos. Dessa forma, a TSA utiliza o resultado obtido como base para a declaração de aprovação ou reprovação, exceto quando a regra de decisão é específica da norma em questão. Interpretações e opiniões não fazem parte do escopo de acreditação do laboratório.

Conclusão: Valores para avaliação.

20/02/2026 13:12:02



Documento assinado eletronicamente conforme MP nº 2.200-2/2001. O uso de certificados emitidos no âmbito da ICP-Brasil tem validade jurídica.

Israel A Carneiro
CRQ 10200548 - 10ª Região

Verificação do relatório em: <https://tsa.ultralims.com.br/public/validacao>
Código de Verificação: 019c7bd2-8cb1-72a9-a69f-b4a6ec52b20f



TSA LABORATÓRIOS LTDA, CNPJ: 18.962.841/0001-45



Rua Manoel Padilha, 201 - Fátima
CEP: 60.040-550 - Fortaleza/CE



(85) 4141.3369
(85) 9 9887.2200



contato@tsalaboratorios.com.br
www.tsalaboratorios.com.br

Relatório de Ensaios Nº: 972.2026.B- V.0

01. Dados Contratação:

Solicitante:

Razão Social: SECRETARIA MUNICIPAL DE URBANISMO E MEIO AMBIENTE

CNPJ/CPF: 04.923.143/0001-26

02. Dados da Amostragem:

Descrição da Amostra: PONTO 01 - LAGOA DO SOLDADO

Endereço Amostragem: Avenida Conselheiro Gomes de Freitas,3839 Sapiranga_Coite **Cidade:** Fortaleza/CE **CEP:** 60833104

Responsável pela Amostragem: Paulo Henrique Alvino Ale

Matriz e Origem Amostra: Água - Água Superficial

Data de Amostragem: 18/02/2026 14:10:00

Data Recebimento: 18/02/2026 16:33:00

03. Resultados:

Parâmetros	Resultados	VMP Microbiológicos	Un	Metodologia
Coliformes Termotolerantes	1.200	até 2500	NMP/100 mL	SMWW 9221B, C e E.
Escherichia coli	200	até 2000	NMP/100 mL	SMWW 9223 B

Legislação: Valores de referência estabelecidos conforme RESOLUÇÃO CONAMA nº 274, e Art. 2º

Referência(s) Normativa(s): Standard Methods for the Examination of Water and Wastewater, 24th ed. Washington DC: APHA Press; 2023,

Imagens Relacionadas



Legenda

NMP/100 mL - Número Mais Provável por 100 mL L.Q. - Limite de Quantificação, VMP - Valor Máximo Permitido, N.A. - Não Aplicável

Observações:

Informações Gerais:

- Os resultados deste relatório referem-se exclusivamente à amostra analisada.
- Todas as informações do cliente relacionadas a este trabalho são protegidas por nossa Política de Confidencialidade.
- Se a coleta de amostras for realizada pela TSA, seguirá os procedimentos dos respectivos POPs.
- Nenhuma informação deste relatório pode ser reproduzida ou modificada sem autorização formal da TSA Laboratórios LTDA.
- Quando a coleta é feita pelo cliente, as amostras são analisadas no estado em que são recebidas. A TSA não se responsabiliza por dados fornecidos pelo cliente, pois podem impactar a validade dos resultados.

Local e Data das Análises:

A TSA assegura que todas as análises são realizadas dentro do prazo de validade de cada parâmetro, seguindo os métodos de ensaio e procedimentos de coleta e controle de amostras, quando todo o processo analítico (coleta e análise) é de responsabilidade do laboratório. Caso a coleta seja de responsabilidade do cliente e ocorra algum desvio, o cliente será consultado previamente pelo Setor Técnico sobre o tratamento das amostras e a continuidade do processo analítico. Todas as datas estão registradas nos dados brutos e podem ser solicitadas a qualquer momento pelo interessado. Quando o ensaio é realizado com restrições, essas informações são incluídas no relatório.

Local de realização das atividades: TSA Laboratórios LTDA, Rua Manoel Padilha, 201, Fátima, Fortaleza-CE. CEP 60040550.

Regra de Decisão:

A incerteza não é considerada para a decisão de conformidade, interpretações ou opiniões, uma vez que os valores podem variar para mais ou para menos. Dessa forma, a TSA utiliza o resultado obtido como base para a declaração de aprovação ou reprovação, exceto quando a regra de decisão é específica da norma em questão. Interpretações e opiniões não fazem parte do escopo de acreditação do laboratório.

Conclusão: Valores para avaliação.

03/03/2026 12:35:52



Documento assinado eletronicamente conforme MP nº 2.200-2/2001. O uso de certificados emitidos no âmbito da ICP-Brasil tem validade jurídica.

Israel A Carneiro
CRQ 10200548 - 10ª Região

Verificação do relatório em: <https://tsa.ultralims.com.br/public/validacao>
Código de Verificação: 019cb457-6449-78ce-acea-e8bad11d8849



TSA LABORATÓRIOS LTDA, CNPJ: 18.962.841/0001-45

Rua Manoel Padilha, 201 - Fátima
CEP: 60.040-550 - Fortaleza/CE

(85) 4141.3369
 (85) 9 9887.2200

contato@tsalaboratorios.com.br
 www.tsalaboratorios.com.br

Relatório de Ensaios Nº: 1004.2026.B- V.0

01. Dados Contratação:

Solicitante:

Razão Social: SECRETARIA MUNICIPAL DE URBANISMO E MEIO AMBIENTE
CNPJ/CPF: 04.923.143/0001-26

02. Dados da Amostragem:

Descrição da Amostra: PONTO 01 - LAGOA DO SOLDADO
Endereço Amostragem: Avenida Conselheiro Gomes de Freitas,3839 Sapiranga_Coite **Cidade:** Fortaleza/CE **CEP:** 60833104
Responsável pela Amostragem: Paulo Henrique Alvino Ale
Matriz e Origem Amostra: Água - Água Superficial
Data de Amostragem: 28/02/2026 11:00:00
Data Recebimento: 28/02/2026 13:38:00

03. Resultados:

Parâmetros	Resultados	VMP Microbiológicos	Un	Metodologia
Coliformes Termotolerantes	1.500	até 2500	NMP/100 mL	SMWW 9221B, C e E.
Escherichia coli	300	até 2000	NMP/100 mL	SMWW 9223 B

Legislação: Valores de referência estabelecidos conforme RESOLUÇÃO CONAMA nº 274, e Art. 2º

Referência(s) Normativa(s): Standard Methods for the Examination of Water and Wastewater, 24th ed. Washington DC: APHA Press; 2023,

Imagens Relacionadas



Legenda

NMP/100 mL - Número Mais Provável por 100 mL L.Q. - Limite de Quantificação, VMP - Valor Máximo Permitido, N.A. - Não Aplicável

Observações:

Informações Gerais:

- Os resultados deste relatório referem-se exclusivamente à amostra analisada.
- Todas as informações do cliente relacionadas a este trabalho são protegidas por nossa Política de Confidencialidade.
- Se a coleta de amostras for realizada pela TSA, seguirá os procedimentos dos respectivos POPs.
- Nenhuma informação deste relatório pode ser reproduzida ou modificada sem autorização formal da TSA Laboratórios LTDA.
- Quando a coleta é feita pelo cliente, as amostras são analisadas no estado em que são recebidas. A TSA não se responsabiliza por dados fornecidos pelo cliente, pois podem impactar a validade dos resultados.

Local e Data das Análises:

A TSA assegura que todas as análises são realizadas dentro do prazo de validade de cada parâmetro, seguindo os métodos de ensaio e procedimentos de coleta e controle de amostras, quando todo o processo analítico (coleta e análise) é de responsabilidade do laboratório. Caso a coleta seja de responsabilidade do cliente e ocorra algum desvio, o cliente será consultado previamente pelo Setor Técnico sobre o tratamento das amostras e a continuidade do processo analítico. Todas as datas estão registradas nos dados brutos e podem ser solicitadas a qualquer momento pelo interessado. Quando o ensaio é realizado com restrições, essas informações são incluídas no relatório.

Local de realização das atividades: TSA Laboratórios LTDA, Rua Manoel Padilha, 201, Fátima, Fortaleza-CE. CEP 60040550.

Regra de Decisão:

A incerteza não é considerada para a decisão de conformidade, interpretações ou opiniões, uma vez que os valores podem variar para mais ou para menos. Dessa forma, a TSA utiliza o resultado obtido como base para a declaração de aprovação ou reprovação, exceto quando a regra de decisão é específica da norma em questão. Interpretações e opiniões não fazem parte do escopo de acreditação do laboratório.

Conclusão: Valores para avaliação.

10/03/2026 16:54:05



Documento assinado eletronicamente conforme MP nº 2.200-2/2001. O uso de certificados emitidos no âmbito da ICP-Brasil tem validade jurídica.

Israel A Carneiro
CRQ 10200548 - 10ª Região

Verificação do relatório em: <https://tsa.ultralims.com.br/public/validacao>
Código de Verificação: 019cd950-52fd-7ceb-98af-f4e9e7d7d06a



TSA LABORATÓRIOS LTDA, CNPJ: 18.962.841/0001-45

Rua Manoel Padilha, 201 - Fátima
CEP: 60.040-550 - Fortaleza/CE

(85) 4141.3369
 (85) 9 9887.2200

contato@tsalaboratorios.com.br
 www.tsalaboratorios.com.br

Relatório de Ensaios Nº: 905.2026.B- V.0

01. Dados Contratação:

Solicitante:

Razão Social: SECRETARIA MUNICIPAL DE URBANISMO E MEIO AMBIENTE
CNPJ/CPF: 04.923.143/0001-26

02. Dados da Amostragem:

Descrição da Amostra: PONTO 01 - LAGOA DO ALAGADIÇO
Endereço Amostragem: Rua Professor Pedro de Moraes Borges,369-303 Sao Gerardo **Cidade:** Fortaleza/CE **CEP:** 60320820
Responsável pela Amostragem: Rojanio Borges
Matriz e Origem Amostra: Água - Água Superficial
Data de Amostragem: 04/02/2026 10:22:00
Data Recebimento: 04/02/2026 14:30:00

03. Resultados:

Parâmetros	Resultados	VMP Microbiológicos	Un	Metodologia
Coliformes Termotolerantes	600	até 2500	NMP/100 mL	SMWW 9221B, C e E.
Escherichia coli	100	até 2000	NMP/100 mL	SMWW 9223 B

Legislação: Valores de referência estabelecidos conforme RESOLUÇÃO CONAMA nº 274, e Art. 2º

Referência(s) Normativa(s): Standard Methods for the Examination of Water and Wastewater, 24th ed. Washington DC: APHA Press; 2023,

Imagens Relacionadas



Legenda

NMP/100 mL - Número Mais Provável por 100 mL L.Q. - Limite de Quantificação, VMP - Valor Máximo Permitido, N.A. - Não Aplicável

Observações:

Informações Gerais:

- Os resultados deste relatório referem-se exclusivamente à amostra analisada.
- Todas as informações do cliente relacionadas a este trabalho são protegidas por nossa Política de Confidencialidade.
- Se a coleta de amostras for realizada pela TSA, seguirá os procedimentos dos respectivos POPs.
- Nenhuma informação deste relatório pode ser reproduzida ou modificada sem autorização formal da TSA Laboratórios LTDA.
- Quando a coleta é feita pelo cliente, as amostras são analisadas no estado em que são recebidas. A TSA não se responsabiliza por dados fornecidos pelo cliente, pois podem impactar a validade dos resultados.

Local e Data das Análises:

A TSA assegura que todas as análises são realizadas dentro do prazo de validade de cada parâmetro, seguindo os métodos de ensaio e procedimentos de coleta e controle de amostras, quando todo o processo analítico (coleta e análise) é de responsabilidade do laboratório. Caso a coleta seja de responsabilidade do cliente e ocorra algum desvio, o cliente será consultado previamente pelo Setor Técnico sobre o tratamento das amostras e a continuidade do processo analítico. Todas as datas estão registradas nos dados brutos e podem ser solicitadas a qualquer momento pelo interessado. Quando o ensaio é realizado com restrições, essas informações são incluídas no relatório.

Local de realização das atividades: TSA Laboratórios LTDA, Rua Manoel Padilha, 201, Fátima, Fortaleza-CE. CEP 60040550.

Regra de Decisão:

A incerteza não é considerada para a decisão de conformidade, interpretações ou opiniões, uma vez que os valores podem variar para mais ou para menos. Dessa forma, a TSA utiliza o resultado obtido como base para a declaração de aprovação ou reprovação, exceto quando a regra de decisão é específica da norma em questão. Interpretações e opiniões não fazem parte do escopo de acreditação do laboratório.

Conclusão: Valores para avaliação.

20/02/2026 14:19:06



Documento assinado eletronicamente conforme MP nº 2.200-2/2001. O uso de certificados emitidos no âmbito da ICP-Brasil tem validade jurídica.

Israel A Carneiro
CRQ 10200548 - 10ª Região

Verificação do relatório em: <https://tsa.ultralims.com.br/public/validacao>
Código de Verificação: 019c7c0f-f639-77a5-82b1-df2b72425586



TSA LABORATÓRIOS LTDA, CNPJ: 18.962.841/0001-45



Rua Manoel Padilha, 201 - Fátima
CEP: 60.040-550 - Fortaleza/CE



(85) 4141.3369
(85) 9 9887.2200



contato@tsalaboratorios.com.br
www.tsalaboratorios.com.br

Relatório de Ensaios Nº: 937.2026.B- V.0

01. Dados Contratação:

Solicitante:

Razão Social: SECRETARIA MUNICIPAL DE URBANISMO E MEIO AMBIENTE
CNPJ/CPF: 04.923.143/0001-26

02. Dados da Amostragem:

Descrição da Amostra: PONTO 01 - LAGOA DO ALAGADIÇO
Endereço Amostragem: Rua Professor Pedro de Moraes Borges,369-303 Sao Gerardo **Cidade:** Fortaleza/CE **CEP:** 60320820
Responsável pela Amostragem: Rojanio Borges
Matriz e Origem Amostra: Água - Água Superficial
Data de Amostragem: 09/02/2026 14:37:00
Data Recebimento: 09/02/2026 16:23:00

03. Resultados:

Parâmetros	Resultados	VMP Microbiológicos	Un	Metodologia
Coliformes Termotolerantes	800	até 2500	NMP/100 mL	SMWW 9221B, C e E.
Escherichia coli	200	até 2000	NMP/100 mL	SMWW 9223 B

Legislação: Valores de referência estabelecidos conforme RESOLUÇÃO CONAMA nº 274, e Art. 2º

Referência(s) Normativa(s): Standard Methods for the Examination of Water and Wastewater, 24th ed. Washington DC: APHA Press; 2023,

Imagens Relacionadas



Legenda

NMP/100 mL - Número Mais Provável por 100 mL L.Q. - Limite de Quantificação, VMP - Valor Máximo Permitido, N.A. - Não Aplicável

Observações:

Informações Gerais:

- Os resultados deste relatório referem-se exclusivamente à amostra analisada.
- Todas as informações do cliente relacionadas a este trabalho são protegidas por nossa Política de Confidencialidade.
- Se a coleta de amostras for realizada pela TSA, seguirá os procedimentos dos respectivos POPs.
- Nenhuma informação deste relatório pode ser reproduzida ou modificada sem autorização formal da TSA Laboratórios LTDA.
- Quando a coleta é feita pelo cliente, as amostras são analisadas no estado em que são recebidas. A TSA não se responsabiliza por dados fornecidos pelo cliente, pois podem impactar a validade dos resultados.

Local e Data das Análises:

A TSA assegura que todas as análises são realizadas dentro do prazo de validade de cada parâmetro, seguindo os métodos de ensaio e procedimentos de coleta e controle de amostras, quando todo o processo analítico (coleta e análise) é de responsabilidade do laboratório. Caso a coleta seja de responsabilidade do cliente e ocorra algum desvio, o cliente será consultado previamente pelo Setor Técnico sobre o tratamento das amostras e a continuidade do processo analítico. Todas as datas estão registradas nos dados brutos e podem ser solicitadas a qualquer momento pelo interessado. Quando o ensaio é realizado com restrições, essas informações são incluídas no relatório.

Local de realização das atividades: TSA Laboratórios LTDA, Rua Manoel Padilha, 201, Fátima, Fortaleza-CE. CEP 60040550.

Regra de Decisão:

A incerteza não é considerada para a decisão de conformidade, interpretações ou opiniões, uma vez que os valores podem variar para mais ou para menos. Dessa forma, a TSA utiliza o resultado obtido como base para a declaração de aprovação ou reprovação, exceto quando a regra de decisão é específica da norma em questão. Interpretações e opiniões não fazem parte do escopo de acreditação do laboratório.

Conclusão: Valores para avaliação.

20/02/2026 13:12:04



Documento assinado eletronicamente conforme MP nº 2.200-2/2001. O uso de certificados emitidos no âmbito da ICP-Brasil tem validade jurídica.

Israel A Carneiro
CRQ 10200548 - 10ª Região

Verificação do relatório em: <https://tsa.ultralims.com.br/public/validacao>
Código de Verificação: 019c7bd2-9654-79d6-861e-9054d94ded76



TSA LABORATÓRIOS LTDA, CNPJ: 18.962.841/0001-45



Rua Manoel Padilha, 201 - Fátima
CEP: 60.040-550 - Fortaleza/CE



(85) 4141.3369
(85) 9 9887.2200



contato@tsalaboratorios.com.br
www.tsalaboratorios.com.br

Relatório de Ensaios Nº: 969.2026.B- V.0

01. Dados Contratação:

Solicitante:

Razão Social: SECRETARIA MUNICIPAL DE URBANISMO E MEIO AMBIENTE
CNPJ/CPF: 04.923.143/0001-26

02. Dados da Amostragem:

Descrição da Amostra: PONTO 01 - LAGOA DO ALAGADIÇO
Endereço Amostragem: Rua Professor Pedro de Morais Borges,369-303 Sao Gerardo **Cidade:** Fortaleza/CE **CEP:** 60320820
Responsável pela Amostragem: Paulo Henrique Alvino Ale
Matriz e Origem Amostra: Água - Água Superficial
Data de Amostragem: 18/02/2026 16:03:00
Data Recebimento: 18/02/2026 16:33:00

03. Resultados:

Parâmetros	Resultados	VMP Microbiológicos	Un	Metodologia
Coliformes Termotolerantes	25.500	até 2500	NMP/100 mL	SMWW 9221B, C e E.
Escherichia coli	9300	até 2000	NMP/100 mL	SMWW 9223 B

Legislação: Valores de referência estabelecidos conforme RESOLUÇÃO CONAMA nº 274, e Art. 2º

Referência(s) Normativa(s): Standard Methods for the Examination of Water and Wastewater, 24th ed. Washington DC: APHA Press; 2023,

Imagens Relacionadas



Legenda

NMP/100 mL - Número Mais Provável por 100 mL L.Q. - Limite de Quantificação, VMP - Valor Máximo Permitido, N.A. - Não Aplicável

Observações:

Informações Gerais:

- Os resultados deste relatório referem-se exclusivamente à amostra analisada.
- Todas as informações do cliente relacionadas a este trabalho são protegidas por nossa Política de Confidencialidade.
- Se a coleta de amostras for realizada pela TSA, seguirá os procedimentos dos respectivos POPs.
- Nenhuma informação deste relatório pode ser reproduzida ou modificada sem autorização formal da TSA Laboratórios LTDA.
- Quando a coleta é feita pelo cliente, as amostras são analisadas no estado em que são recebidas. A TSA não se responsabiliza por dados fornecidos pelo cliente, pois podem impactar a validade dos resultados.

Local e Data das Análises:

A TSA assegura que todas as análises são realizadas dentro do prazo de validade de cada parâmetro, seguindo os métodos de ensaio e procedimentos de coleta e controle de amostras, quando todo o processo analítico (coleta e análise) é de responsabilidade do laboratório. Caso a coleta seja de responsabilidade do cliente e ocorra algum desvio, o cliente será consultado previamente pelo Setor Técnico sobre o tratamento das amostras e a continuidade do processo analítico. Todas as datas estão registradas nos dados brutos e podem ser solicitadas a qualquer momento pelo interessado. Quando o ensaio é realizado com restrições, essas informações são incluídas no relatório.

Local de realização das atividades: TSA Laboratórios LTDA, Rua Manoel Padilha, 201, Fátima, Fortaleza-CE. CEP 60040550.

Regra de Decisão:

A incerteza não é considerada para a decisão de conformidade, interpretações ou opiniões, uma vez que os valores podem variar para mais ou para menos. Dessa forma, a TSA utiliza o resultado obtido como base para a declaração de aprovação ou reprovação, exceto quando a regra de decisão é específica da norma em questão. Interpretações e opiniões não fazem parte do escopo de acreditação do laboratório.

Conclusão: Valores para avaliação.

03/03/2026 12:35:54



Documento assinado eletronicamente conforme MP nº 2.200-2/2001. O uso de certificados emitidos no âmbito da ICP-Brasil tem validade jurídica.

Israel A Carneiro
CRQ 10200548 - 10ª Região

Verificação do relatório em: <https://tsa.ultralims.com.br/public/validacao>
Código de Verificação: 019cb457-6da4-7907-a6cd-13a23823dea6



TSA LABORATÓRIOS LTDA, CNPJ: 18.962.841/0001-45



Rua Manoel Padilha, 201 - Fátima
CEP: 60.040-550 - Fortaleza/CE



(85) 4141.3369
(85) 9 9887.2200



contato@tsalaboratorios.com.br
www.tsalaboratorios.com.br

Relatório de Ensaios Nº: 1001.2026.B- V.0

01. Dados Contratação:

Solicitante:

Razão Social: SECRETARIA MUNICIPAL DE URBANISMO E MEIO AMBIENTE
CNPJ/CPF: 04.923.143/0001-26

02. Dados da Amostragem:

Descrição da Amostra: PONTO 01 - LAGOA DO ALAGADIÇO
Endereço Amostragem: Rua Professor Pedro de Moraes Borges,369-303 Sao Gerardo **Cidade:** Fortaleza/CE **CEP:** 60320820
Responsável pela Amostragem: Paulo Henrique Alvino Ale
Matriz e Origem Amostra: Água - Água Superficial
Data de Amostragem: 27/02/2026 16:31:00
Data Recebimento: 27/02/2026 17:02:00

03. Resultados:

Parâmetros	Resultados	VMP Microbiológicos	Un	Metodologia
Coliformes Termotolerantes	20.000	até 2500	NMP/100 mL	SMWW 9221B, C e E.
Escherichia coli	8000	até 2000	NMP/100 mL	SMWW 9223 B

Legislação: Valores de referência estabelecidos conforme RESOLUÇÃO CONAMA nº 274, e Art. 2º

Referência(s) Normativa(s): Standard Methods for the Examination of Water and Wastewater, 24th ed. Washington DC: APHA Press; 2023,

Imagens Relacionadas



Legenda

NMP/100 mL - Número Mais Provável por 100 mL L.Q. - Limite de Quantificação, VMP - Valor Máximo Permitido, N.A. - Não Aplicável

Observações:

Informações Gerais:

- Os resultados deste relatório referem-se exclusivamente à amostra analisada.
- Todas as informações do cliente relacionadas a este trabalho são protegidas por nossa Política de Confidencialidade.
- Se a coleta de amostras for realizada pela TSA, seguirá os procedimentos dos respectivos POPs.
- Nenhuma informação deste relatório pode ser reproduzida ou modificada sem autorização formal da TSA Laboratórios LTDA.
- Quando a coleta é feita pelo cliente, as amostras são analisadas no estado em que são recebidas. A TSA não se responsabiliza por dados fornecidos pelo cliente, pois podem impactar a validade dos resultados.

Local e Data das Análises:

A TSA assegura que todas as análises são realizadas dentro do prazo de validade de cada parâmetro, seguindo os métodos de ensaio e procedimentos de coleta e controle de amostras, quando todo o processo analítico (coleta e análise) é de responsabilidade do laboratório. Caso a coleta seja de responsabilidade do cliente e ocorra algum desvio, o cliente será consultado previamente pelo Setor Técnico sobre o tratamento das amostras e a continuidade do processo analítico. Todas as datas estão registradas nos dados brutos e podem ser solicitadas a qualquer momento pelo interessado. Quando o ensaio é realizado com restrições, essas informações são incluídas no relatório.

Local de realização das atividades: TSA Laboratórios LTDA, Rua Manoel Padilha, 201, Fátima, Fortaleza-CE. CEP 60040550.

Regra de Decisão:

A incerteza não é considerada para a decisão de conformidade, interpretações ou opiniões, uma vez que os valores podem variar para mais ou para menos. Dessa forma, a TSA utiliza o resultado obtido como base para a declaração de aprovação ou reprovação, exceto quando a regra de decisão é específica da norma em questão. Interpretações e opiniões não fazem parte do escopo de acreditação do laboratório.

Conclusão: Valores para avaliação.

10/03/2026 16:54:08



Documento assinado eletronicamente conforme MP nº 2.200-2/2001. O uso de certificados emitidos no âmbito da ICP-Brasil tem validade jurídica.

Israel A Carneiro
CRQ 10200548 - 10ª Região

Verificação do relatório em: <https://tsa.ultralims.com.br/public/validacao>
Código de Verificação: 019cd950-5d56-74b4-9487-4fd6cc6fd7fd



Relatório de Ensaios Nº: 918.2026.B- V.0

01. Dados Contratação:

Solicitante:

Razão Social: SECRETARIA MUNICIPAL DE URBANISMO E MEIO AMBIENTE
CNPJ/CPF: 04.923.143/0001-26

02. Dados da Amostragem:

Descrição da Amostra: PONTO 01 - LAGOA DA MESSEJANA
Endereço Amostragem: Rua Tenente Jurandir Alencar,111-3 Messejana **Cidade:** Fortaleza/CE **CEP:** 60840000
Responsável pela Amostragem: Rojanio Borges
Matriz e Origem Amostra: Água - Água Superficial
Data de Amostragem: 04/02/2026 11:40:00
Data Recebimento: 04/02/2026 14:30:00

03. Resultados:

Parâmetros	Resultados	VMP Microbiológicos	Un	Metodologia
Coliformes Termotolerantes	1.200	até 2500	NMP/100 mL	SMWW 9221B, C e E.
Escherichia coli	400	até 2000	NMP/100 mL	SMWW 9223 B

Legislação: Valores de referência estabelecidos conforme RESOLUÇÃO CONAMA nº 274, e Art. 2º

Referência(s) Normativa(s): Standard Methods for the Examination of Water and Wastewater, 24th ed. Washington DC: APHA Press; 2023,

Imagens Relacionadas



Legenda

NMP/100 mL - Número Mais Provável por 100 mL L.Q. - Limite de Quantificação, VMP - Valor Máximo Permitido, N.A. - Não Aplicável

Observações:

Informações Gerais:

- Os resultados deste relatório referem-se exclusivamente à amostra analisada.
- Todas as informações do cliente relacionadas a este trabalho são protegidas por nossa Política de Confidencialidade.
- Se a coleta de amostras for realizada pela TSA, seguirá os procedimentos dos respectivos POPs.
- Nenhuma informação deste relatório pode ser reproduzida ou modificada sem autorização formal da TSA Laboratórios LTDA.
- Quando a coleta é feita pelo cliente, as amostras são analisadas no estado em que são recebidas. A TSA não se responsabiliza por dados fornecidos pelo cliente, pois podem impactar a validade dos resultados.

Local e Data das Análises:

A TSA assegura que todas as análises são realizadas dentro do prazo de validade de cada parâmetro, seguindo os métodos de ensaio e procedimentos de coleta e controle de amostras, quando todo o processo analítico (coleta e análise) é de responsabilidade do laboratório. Caso a coleta seja de responsabilidade do cliente e ocorra algum desvio, o cliente será consultado previamente pelo Setor Técnico sobre o tratamento das amostras e a continuidade do processo analítico. Todas as datas estão registradas nos dados brutos e podem ser solicitadas a qualquer momento pelo interessado. Quando o ensaio é realizado com restrições, essas informações são incluídas no relatório.

Local de realização das atividades: TSA Laboratórios LTDA, Rua Manoel Padilha, 201, Fátima, Fortaleza-CE. CEP 60040550.

Regra de Decisão:

A incerteza não é considerada para a decisão de conformidade, interpretações ou opiniões, uma vez que os valores podem variar para mais ou para menos. Dessa forma, a TSA utiliza o resultado obtido como base para a declaração de aprovação ou reprovação, exceto quando a regra de decisão é específica da norma em questão. Interpretações e opiniões não fazem parte do escopo de acreditação do laboratório.

Conclusão: Valores para avaliação.

20/02/2026 14:18:56



Documento assinado eletronicamente conforme MP nº 2.200-2/2001. O uso de certificados emitidos no âmbito da ICP-Brasil tem validade jurídica.

Israel A Carneiro
CRQ 10200548 - 10ª Região

Verificação do relatório em: <https://tsa.ultralims.com.br/public/validacao>
Código de Verificação: 019c7c0f-ccd9-7797-9031-9101794a18a4



TSA LABORATÓRIOS LTDA, CNPJ: 18.962.841/0001-45



Rua Manoel Padilha, 201 - Fátima
CEP: 60.040-550 - Fortaleza/CE



(85) 4141.3369
(85) 9 9887.2200



contato@tsalaboratorios.com.br
www.tsalaboratorios.com.br

Relatório de Ensaios Nº: 919.2026.B- V.0

01. Dados Contratação:

Solicitante:

Razão Social: SECRETARIA MUNICIPAL DE URBANISMO E MEIO AMBIENTE
CNPJ/CPF: 04.923.143/0001-26

02. Dados da Amostragem:

Descrição da Amostra: PONTO 02 - LAGOA DA MESSEJANA
Endereço Amostragem: Avenida Frei Cirilo, 4700 Messejana **Cidade:** Fortaleza/CE **CEP:** 60840285
Responsável pela Amostragem: Rojanio Borges
Matriz e Origem Amostra: Água - Água Superficial
Data de Amostragem: 04/02/2026 11:48:00
Data Recebimento: 04/02/2026 14:30:00

03. Resultados:

Parâmetros	Resultados	VMP Microbiológicos	Un	Metodologia
Coliformes Termotolerantes	1.500	até 2500	NMP/100 mL	SMWW 9221B, C e E.
Escherichia coli	200	até 2000	NMP/100 mL	SMWW 9223 B

Legislação: Valores de referência estabelecidos conforme RESOLUÇÃO CONAMA nº 274, e Art. 2º

Referência(s) Normativa(s): Standard Methods for the Examination of Water and Wastewater, 24th ed. Washington DC: APHA Press; 2023,

Imagens Relacionadas



Legenda

NMP/100 mL - Número Mais Provável por 100 mL L.Q. - Limite de Quantificação, VMP - Valor Máximo Permitido, N.A. - Não Aplicável

Observações:

Informações Gerais:

- Os resultados deste relatório referem-se exclusivamente à amostra analisada.
- Todas as informações do cliente relacionadas a este trabalho são protegidas por nossa Política de Confidencialidade.
- Se a coleta de amostras for realizada pela TSA, seguirá os procedimentos dos respectivos POPs.
- Nenhuma informação deste relatório pode ser reproduzida ou modificada sem autorização formal da TSA Laboratórios LTDA.
- Quando a coleta é feita pelo cliente, as amostras são analisadas no estado em que são recebidas. A TSA não se responsabiliza por dados fornecidos pelo cliente, pois podem impactar a validade dos resultados.

Local e Data das Análises:

A TSA assegura que todas as análises são realizadas dentro do prazo de validade de cada parâmetro, seguindo os métodos de ensaio e procedimentos de coleta e controle de amostras, quando todo o processo analítico (coleta e análise) é de responsabilidade do laboratório. Caso a coleta seja de responsabilidade do cliente e ocorra algum desvio, o cliente será consultado previamente pelo Setor Técnico sobre o tratamento das amostras e a continuidade do processo analítico. Todas as datas estão registradas nos dados brutos e podem ser solicitadas a qualquer momento pelo interessado. Quando o ensaio é realizado com restrições, essas informações são incluídas no relatório.

Local de realização das atividades: TSA Laboratórios LTDA, Rua Manoel Padilha, 201, Fátima, Fortaleza-CE. CEP 60040550.

Regra de Decisão:

A incerteza não é considerada para a decisão de conformidade, interpretações ou opiniões, uma vez que os valores podem variar para mais ou para menos. Dessa forma, a TSA utiliza o resultado obtido como base para a declaração de aprovação ou reprovação, exceto quando a regra de decisão é específica da norma em questão. Interpretações e opiniões não fazem parte do escopo de acreditação do laboratório.

Conclusão: Valores para avaliação.

20/02/2026 14:18:55



Documento assinado eletronicamente conforme MP nº 2.200-2/2001. O uso de certificados emitidos no âmbito da ICP-Brasil tem validade jurídica.

Israel A Carneiro
CRQ 10200548 - 10ª Região

Verificação do relatório em: <https://tsa.ultralims.com.br/public/validacao>
Código de Verificação: 019c7c0f-c999-7c5e-a9f7-b6b31400abbc



TSA LABORATÓRIOS LTDA, CNPJ: 18.962.841/0001-45

Rua Manoel Padilha, 201 - Fátima
CEP: 60.040-550 - Fortaleza/CE

(85) 4141.3369
 (85) 9 9887.2200

contato@tsalaboratorios.com.br
 www.tsalaboratorios.com.br

Relatório de Ensaios Nº: 950.2026.B- V.0

01. Dados Contratação:

Solicitante:

Razão Social: SECRETARIA MUNICIPAL DE URBANISMO E MEIO AMBIENTE
CNPJ/CPF: 04.923.143/0001-26

02. Dados da Amostragem:

Descrição da Amostra: PONTO 01 - LAGOA DA MESSEJANA
Endereço Amostragem: Rua Tenente Jurandir Alencar,111-3 Messejana **Cidade:** Fortaleza/CE **CEP:** 60840000
Responsável pela Amostragem: Rojanio Borges
Matriz e Origem Amostra: Água - Água Superficial
Data de Amostragem: 09/02/2026 09:14:00
Data Recebimento: 09/02/2026 16:23:00

03. Resultados:

Parâmetros	Resultados	VMP Microbiológicos	Un	Metodologia
Coliformes Termotolerantes	1.200	até 2500	NMP/100 mL	SMWW 9221B, C e E.
Escherichia coli	200	até 2000	NMP/100 mL	SMWW 9223 B

Legislação: Valores de referência estabelecidos conforme RESOLUÇÃO CONAMA nº 274, e Art. 2º

Referência(s) Normativa(s): Standard Methods for the Examination of Water and Wastewater, 24th ed. Washington DC: APHA Press; 2023,

Imagens Relacionadas



Legenda

NMP/100 mL - Número Mais Provável por 100 mL L.Q. - Limite de Quantificação, VMP - Valor Máximo Permitido, N.A. - Não Aplicável

Observações:

Informações Gerais:

- Os resultados deste relatório referem-se exclusivamente à amostra analisada.
- Todas as informações do cliente relacionadas a este trabalho são protegidas por nossa Política de Confidencialidade.
- Se a coleta de amostras for realizada pela TSA, seguirá os procedimentos dos respectivos POPs.
- Nenhuma informação deste relatório pode ser reproduzida ou modificada sem autorização formal da TSA Laboratórios LTDA.
- Quando a coleta é feita pelo cliente, as amostras são analisadas no estado em que são recebidas. A TSA não se responsabiliza por dados fornecidos pelo cliente, pois podem impactar a validade dos resultados.

Local e Data das Análises:

A TSA assegura que todas as análises são realizadas dentro do prazo de validade de cada parâmetro, seguindo os métodos de ensaio e procedimentos de coleta e controle de amostras, quando todo o processo analítico (coleta e análise) é de responsabilidade do laboratório. Caso a coleta seja de responsabilidade do cliente e ocorra algum desvio, o cliente será consultado previamente pelo Setor Técnico sobre o tratamento das amostras e a continuidade do processo analítico. Todas as datas estão registradas nos dados brutos e podem ser solicitadas a qualquer momento pelo interessado. Quando o ensaio é realizado com restrições, essas informações são incluídas no relatório.

Local de realização das atividades: TSA Laboratórios LTDA, Rua Manoel Padilha, 201, Fátima, Fortaleza-CE. CEP 60040550.

Regra de Decisão:

A incerteza não é considerada para a decisão de conformidade, interpretações ou opiniões, uma vez que os valores podem variar para mais ou para menos. Dessa forma, a TSA utiliza o resultado obtido como base para a declaração de aprovação ou reprovação, exceto quando a regra de decisão é específica da norma em questão. Interpretações e opiniões não fazem parte do escopo de acreditação do laboratório.

Conclusão: Valores para avaliação.

20/02/2026 13:11:54



Documento assinado eletronicamente conforme MP nº 2.200-2/2001. O uso de certificados emitidos no âmbito da ICP-Brasil tem validade jurídica.

Israel A Carneiro
CRQ 10200548 - 10ª Região

Verificação do relatório em: <https://tsa.ultralims.com.br/public/validacao>
Código de Verificação: 019c7bd2-6dd9-7610-b5c2-9d5cd5dd2141

TSA LABORATÓRIOS LTDA, CNPJ: 18.962.841/0001-45

Rua Manoel Padilha, 201 - Fátima
CEP: 60.040-550 - Fortaleza/CE

tel: 4141.3369
tel: 9 9887.2200

contato@tsalaboratorios.com.br
www.tsalaboratorios.com.br

Relatório de Ensaios Nº: 951.2026.B- V.0

01. Dados Contratação:

Solicitante:

Razão Social: SECRETARIA MUNICIPAL DE URBANISMO E MEIO AMBIENTE
CNPJ/CPF: 04.923.143/0001-26

02. Dados da Amostragem:

Descrição da Amostra: PONTO 02 - LAGOA DA MESSEJANA
Endereço Amostragem: Avenida Frei Cirilo, 4700 Messejana **Cidade:** Fortaleza/CE **CEP:** 60840285
Responsável pela Amostragem: Rojania Borges
Matriz e Origem Amostra: Água - Água Superficial
Data de Amostragem: 09/02/2026 09:47:00
Data Recebimento: 09/02/2026 16:23:00

03. Resultados:

Parâmetros	Resultados	VMP Microbiológicos	Un	Metodologia
Coliformes Termotolerantes	1.600	até 2500	NMP/100 mL	SMWW 9221B, C e E.
Escherichia coli	300	até 2000	NMP/100 mL	SMWW 9223 B

Legislação: Valores de referência estabelecidos conforme RESOLUÇÃO CONAMA nº 274, e Art. 2º

Referência(s) Normativa(s): Standard Methods for the Examination of Water and Wastewater, 24th ed. Washington DC: APHA Press; 2023,

Imagens Relacionadas



Legenda

NMP/100 mL - Número Mais Provável por 100 mL L.Q. - Limite de Quantificação, VMP - Valor Máximo Permitido, N.A. - Não Aplicável

Observações:

Informações Gerais:

- Os resultados deste relatório referem-se exclusivamente à amostra analisada.
- Todas as informações do cliente relacionadas a este trabalho são protegidas por nossa Política de Confidencialidade.
- Se a coleta de amostras for realizada pela TSA, seguirá os procedimentos dos respectivos POPs.
- Nenhuma informação deste relatório pode ser reproduzida ou modificada sem autorização formal da TSA Laboratórios LTDA.
- Quando a coleta é feita pelo cliente, as amostras são analisadas no estado em que são recebidas. A TSA não se responsabiliza por dados fornecidos pelo cliente, pois podem impactar a validade dos resultados.

Local e Data das Análises:

A TSA assegura que todas as análises são realizadas dentro do prazo de validade de cada parâmetro, seguindo os métodos de ensaio e procedimentos de coleta e controle de amostras, quando todo o processo analítico (coleta e análise) é de responsabilidade do laboratório. Caso a coleta seja de responsabilidade do cliente e ocorra algum desvio, o cliente será consultado previamente pelo Setor Técnico sobre o tratamento das amostras e a continuidade do processo analítico. Todas as datas estão registradas nos dados brutos e podem ser solicitadas a qualquer momento pelo interessado. Quando o ensaio é realizado com restrições, essas informações são incluídas no relatório.

Local de realização das atividades: TSA Laboratórios LTDA, Rua Manoel Padilha, 201, Fátima, Fortaleza-CE. CEP 60040550.

Regra de Decisão:

A incerteza não é considerada para a decisão de conformidade, interpretações ou opiniões, uma vez que os valores podem variar para mais ou para menos. Dessa forma, a TSA utiliza o resultado obtido como base para a declaração de aprovação ou reprovação, exceto quando a regra de decisão é específica da norma em questão. Interpretações e opiniões não fazem parte do escopo de acreditação do laboratório.

Conclusão: Valores para avaliação.

20/02/2026 13:11:53



Documento assinado eletronicamente conforme MP nº 2.200-2/2001. O uso de certificados emitidos no âmbito da ICP-Brasil tem validade jurídica.

Israel A Carneiro
CRQ 10200548 - 10ª Região

Verificação do relatório em: <https://tsa.ultralims.com.br/public/validacao>
Código de Verificação: 019c7bd2-6a6e-7b0b-befc-bfa64697890d



TSA LABORATÓRIOS LTDA, CNPJ: 18.962.841/0001-45

Rua Manoel Padilha, 201 - Fátima
CEP: 60.040-550 - Fortaleza/CE

(85) 4141.3369
 (85) 9 9887.2200

contato@tsalaboratorios.com.br
 www.tsalaboratorios.com.br

Relatório de Ensaios Nº: 982.2026.B- V.0

01. Dados Contratação:

Solicitante:

Razão Social: SECRETARIA MUNICIPAL DE URBANISMO E MEIO AMBIENTE

CNPJ/CPF: 04.923.143/0001-26

02. Dados da Amostragem:

Descrição da Amostra: PONTO 01 - LAGOA DA MESSEJANA

Endereço Amostragem: Rua Tenente Jurandir Alencar,111-3 Messejana **Cidade:** Fortaleza/CE **CEP:** 60840000

Responsável pela Amostragem: Rojanio Borges

Matriz e Origem Amostra: Água - Água Superficial

Data de Amostragem: 18/02/2026 09:30:00

Data Recebimento: 18/02/2026 14:27:00

03. Resultados:

Parâmetros	Resultados	VMP Microbiológicos	Un	Metodologia
Coliformes Termotolerantes	10.200	até 2500	NMP/100 mL	SMWW 9221B, C e E.
Escherichia coli	5000	até 2000	NMP/100 mL	SMWW 9223 B

Legislação: Valores de referência estabelecidos conforme RESOLUÇÃO CONAMA nº 274, e Art. 2º

Referência(s) Normativa(s): Standard Methods for the Examination of Water and Wastewater, 24th ed. Washington DC: APHA Press; 2023,

Imagens Relacionadas



Legenda

NMP/100 mL - Número Mais Provável por 100 mL L.Q. - Limite de Quantificação, VMP - Valor Máximo Permitido, N.A. - Não Aplicável

Observações:

Informações Gerais:

- Os resultados deste relatório referem-se exclusivamente à amostra analisada.
- Todas as informações do cliente relacionadas a este trabalho são protegidas por nossa Política de Confidencialidade.
- Se a coleta de amostras for realizada pela TSA, seguirá os procedimentos dos respectivos POPs.
- Nenhuma informação deste relatório pode ser reproduzida ou modificada sem autorização formal da TSA Laboratórios LTDA.
- Quando a coleta é feita pelo cliente, as amostras são analisadas no estado em que são recebidas. A TSA não se responsabiliza por dados fornecidos pelo cliente, pois podem impactar a validade dos resultados.

Local e Data das Análises:

A TSA assegura que todas as análises são realizadas dentro do prazo de validade de cada parâmetro, seguindo os métodos de ensaio e procedimentos de coleta e controle de amostras, quando todo o processo analítico (coleta e análise) é de responsabilidade do laboratório. Caso a coleta seja de responsabilidade do cliente e ocorra algum desvio, o cliente será consultado previamente pelo Setor Técnico sobre o tratamento das amostras e a continuidade do processo analítico. Todas as datas estão registradas nos dados brutos e podem ser solicitadas a qualquer momento pelo interessado. Quando o ensaio é realizado com restrições, essas informações são incluídas no relatório.

Local de realização das atividades: TSA Laboratórios LTDA, Rua Manoel Padilha, 201, Fátima, Fortaleza-CE. CEP 60040550.

Regra de Decisão:

A incerteza não é considerada para a decisão de conformidade, interpretações ou opiniões, uma vez que os valores podem variar para mais ou para menos. Dessa forma, a TSA utiliza o resultado obtido como base para a declaração de aprovação ou reprovação, exceto quando a regra de decisão é específica da norma em questão. Interpretações e opiniões não fazem parte do escopo de acreditação do laboratório.

Conclusão: Valores para avaliação.

03/03/2026 12:32:16



Documento assinado eletronicamente conforme MP nº 2.200-2/2001. O uso de certificados emitidos no âmbito da ICP-Brasil tem validade jurídica.

Israel A Carneiro
CRQ 10200548 - 10ª Região

Verificação do relatório em: <https://tsa.ultralims.com.br/public/validacao>
Código de Verificação: 019cb454-195f-7494-801b-5a3afd4db96e



TSA LABORATÓRIOS LTDA, CNPJ: 18.962.841/0001-45



Rua Manoel Padilha, 201 - Fátima
CEP: 60.040-550 - Fortaleza/CE



(85) 4141.3369
(85) 9 9887.2200



contato@tsalaboratorios.com.br
www.tsalaboratorios.com.br

Relatório de Ensaios Nº: 983.2026.B- V.0

01. Dados Contratação:

Solicitante:

Razão Social: SECRETARIA MUNICIPAL DE URBANISMO E MEIO AMBIENTE
CNPJ/CPF: 04.923.143/0001-26

02. Dados da Amostragem:

Descrição da Amostra: PONTO 02 - LAGOA DA MESSEJANA
Endereço Amostragem: Avenida Frei Cirilo, 4700 Messejana **Cidade:** Fortaleza/CE **CEP:** 60840285
Responsável pela Amostragem: Rojanio Borges
Matriz e Origem Amostra: Água - Água Superficial
Data de Amostragem: 18/02/2026 09:40:00
Data Recebimento: 18/02/2026 14:27:00

03. Resultados:

Parâmetros	Resultados	VMP Microbiológicos	Un	Metodologia
Coliformes Termotolerantes	6.500	até 2500	NMP/100 mL	SMWW 9221B, C e E.
Escherichia coli	3200	até 2000	NMP/100 mL	SMWW 9223 B

Legislação: Valores de referência estabelecidos conforme RESOLUÇÃO CONAMA nº 274, e Art. 2º

Referência(s) Normativa(s): Standard Methods for the Examination of Water and Wastewater, 24th ed. Washington DC: APHA Press; 2023,

Imagens Relacionadas



Legenda

NMP/100 mL - Número Mais Provável por 100 mL L.Q. - Limite de Quantificação, VMP - Valor Máximo Permitido, N.A. - Não Aplicável

Observações:

Informações Gerais:

- Os resultados deste relatório referem-se exclusivamente à amostra analisada.
- Todas as informações do cliente relacionadas a este trabalho são protegidas por nossa Política de Confidencialidade.
- Se a coleta de amostras for realizada pela TSA, seguirá os procedimentos dos respectivos POPs.
- Nenhuma informação deste relatório pode ser reproduzida ou modificada sem autorização formal da TSA Laboratórios LTDA.
- Quando a coleta é feita pelo cliente, as amostras são analisadas no estado em que são recebidas. A TSA não se responsabiliza por dados fornecidos pelo cliente, pois podem impactar a validade dos resultados.

Local e Data das Análises:

A TSA assegura que todas as análises são realizadas dentro do prazo de validade de cada parâmetro, seguindo os métodos de ensaio e procedimentos de coleta e controle de amostras, quando todo o processo analítico (coleta e análise) é de responsabilidade do laboratório. Caso a coleta seja de responsabilidade do cliente e ocorra algum desvio, o cliente será consultado previamente pelo Setor Técnico sobre o tratamento das amostras e a continuidade do processo analítico. Todas as datas estão registradas nos dados brutos e podem ser solicitadas a qualquer momento pelo interessado. Quando o ensaio é realizado com restrições, essas informações são incluídas no relatório.

Local de realização das atividades: TSA Laboratórios LTDA, Rua Manoel Padilha, 201, Fátima, Fortaleza-CE. CEP 60040550.

Regra de Decisão:

A incerteza não é considerada para a decisão de conformidade, interpretações ou opiniões, uma vez que os valores podem variar para mais ou para menos. Dessa forma, a TSA utiliza o resultado obtido como base para a declaração de aprovação ou reprovação, exceto quando a regra de decisão é específica da norma em questão. Interpretações e opiniões não fazem parte do escopo de acreditação do laboratório.

Conclusão: Valores para avaliação.

03/03/2026 12:32:15



Documento assinado eletronicamente conforme MP nº 2.200-2/2001. O uso de certificados emitidos no âmbito da ICP-Brasil tem validade jurídica.

Israel A Carneiro
CRQ 10200548 - 10ª Região

Verificação do relatório em: <https://tsa.ultralims.com.br/public/validacao>
Código de Verificação: 019cb454-1638-751d-b94d-4eb98bf90860



TSA LABORATÓRIOS LTDA, CNPJ: 18.962.841/0001-45



Rua Manoel Padilha, 201 - Fátima
CEP: 60.040-550 - Fortaleza/CE



(85) 4141.3369
(85) 9 9887.2200



contato@tsalaboratorios.com.br
www.tsalaboratorios.com.br

Relatório de Ensaios Nº: 1014.2026.B- V.0

01. Dados Contratação:

Solicitante:

Razão Social: SECRETARIA MUNICIPAL DE URBANISMO E MEIO AMBIENTE
CNPJ/CPF: 04.923.143/0001-26

02. Dados da Amostragem:

Descrição da Amostra: PONTO 01 - LAGOA DA MESSEJANA
Endereço Amostragem: Rua Tenente Jurandir Alencar,111-3 Messejana **Cidade:** Fortaleza/CE **CEP:** 60840000
Responsável pela Amostragem: Rojanio Borges
Matriz e Origem Amostra: Água - Água Superficial
Data de Amostragem: 25/02/2026 08:28:00
Data Recebimento: 25/02/2026 10:01:00

03. Resultados:

Parâmetros	Resultados	VMP Microbiológicos	Un	Metodologia
Coliformes Termotolerantes	12.000	até 2500	NMP/100 mL	SMWW 9221B, C e E.
Escherichia coli	5000	até 2000	NMP/100 mL	SMWW 9223 B

Legislação: Valores de referência estabelecidos conforme RESOLUÇÃO CONAMA nº 274, e Art. 2º

Referência(s) Normativa(s): Standard Methods for the Examination of Water and Wastewater, 24th ed. Washington DC: APHA Press; 2023,

Imagens Relacionadas



Legenda

NMP/100 mL - Número Mais Provável por 100 mL L.Q. - Limite de Quantificação, VMP - Valor Máximo Permitido, N.A. - Não Aplicável

Observações:

Informações Gerais:

- Os resultados deste relatório referem-se exclusivamente à amostra analisada.
- Todas as informações do cliente relacionadas a este trabalho são protegidas por nossa Política de Confidencialidade.
- Se a coleta de amostras for realizada pela TSA, seguirá os procedimentos dos respectivos POPs.
- Nenhuma informação deste relatório pode ser reproduzida ou modificada sem autorização formal da TSA Laboratórios LTDA.
- Quando a coleta é feita pelo cliente, as amostras são analisadas no estado em que são recebidas. A TSA não se responsabiliza por dados fornecidos pelo cliente, pois podem impactar a validade dos resultados.

Local e Data das Análises:

A TSA assegura que todas as análises são realizadas dentro do prazo de validade de cada parâmetro, seguindo os métodos de ensaio e procedimentos de coleta e controle de amostras, quando todo o processo analítico (coleta e análise) é de responsabilidade do laboratório. Caso a coleta seja de responsabilidade do cliente e ocorra algum desvio, o cliente será consultado previamente pelo Setor Técnico sobre o tratamento das amostras e a continuidade do processo analítico. Todas as datas estão registradas nos dados brutos e podem ser solicitadas a qualquer momento pelo interessado. Quando o ensaio é realizado com restrições, essas informações são incluídas no relatório.

Local de realização das atividades: TSA Laboratórios LTDA, Rua Manoel Padilha, 201, Fátima, Fortaleza-CE. CEP 60040550.

Regra de Decisão:

A incerteza não é considerada para a decisão de conformidade, interpretações ou opiniões, uma vez que os valores podem variar para mais ou para menos. Dessa forma, a TSA utiliza o resultado obtido como base para a declaração de aprovação ou reprovação, exceto quando a regra de decisão é específica da norma em questão. Interpretações e opiniões não fazem parte do escopo de acreditação do laboratório.

Conclusão: Valores para avaliação.

10/03/2026 17:05:59



Documento assinado eletronicamente conforme MP nº 2.200-2/2001. O uso de certificados emitidos no âmbito da ICP-Brasil tem validade jurídica.

Israel A Carneiro
CRQ 10200548 - 10ª Região

Verificação do relatório em: <https://tsa.ultralims.com.br/public/validacao>
Código de Verificação: 019cd95b-3550-7d4b-b25a-3fcf7e58401b



TSA LABORATÓRIOS LTDA, CNPJ: 18.962.841/0001-45

Rua Manoel Padilha, 201 - Fátima
CEP: 60.040-550 - Fortaleza/CE

(85) 4141.3369
 (85) 9 9887.2200

contato@tsalaboratorios.com.br
 www.tsalaboratorios.com.br

Relatório de Ensaios Nº: 1015.2026.B- V.0

01. Dados Contratação:

Solicitante:

Razão Social: SECRETARIA MUNICIPAL DE URBANISMO E MEIO AMBIENTE
CNPJ/CPF: 04.923.143/0001-26

02. Dados da Amostragem:

Descrição da Amostra: PONTO 02 - LAGOA DA MESSEJANA
Endereço Amostragem: Avenida Frei Cirilo, 4700 Messejana **Cidade:** Fortaleza/CE **CEP:** 60840285
Responsável pela Amostragem: Rojania Borges
Matriz e Origem Amostra: Água - Água Superficial
Data de Amostragem: 25/02/2026 08:55:00
Data Recebimento: 25/02/2026 10:01:00

03. Resultados:

Parâmetros	Resultados	VMP Microbiológicos	Un	Metodologia
Coliformes Termotolerantes	8.000	até 2500	NMP/100 mL	SMWW 9221B, C e E.
Escherichia coli	2000	até 2000	NMP/100 mL	SMWW 9223 B

Legislação: Valores de referência estabelecidos conforme RESOLUÇÃO CONAMA nº 274, e Art. 2º

Referência(s) Normativa(s): Standard Methods for the Examination of Water and Wastewater, 24th ed. Washington DC: APHA Press; 2023,

Imagens Relacionadas



Legenda

NMP/100 mL - Número Mais Provável por 100 mL L.Q. - Limite de Quantificação, VMP - Valor Máximo Permitido, N.A. - Não Aplicável

Observações:

Informações Gerais:

- Os resultados deste relatório referem-se exclusivamente à amostra analisada.
- Todas as informações do cliente relacionadas a este trabalho são protegidas por nossa Política de Confidencialidade.
- Se a coleta de amostras for realizada pela TSA, seguirá os procedimentos dos respectivos POPs.
- Nenhuma informação deste relatório pode ser reproduzida ou modificada sem autorização formal da TSA Laboratórios LTDA.
- Quando a coleta é feita pelo cliente, as amostras são analisadas no estado em que são recebidas. A TSA não se responsabiliza por dados fornecidos pelo cliente, pois podem impactar a validade dos resultados.

Local e Data das Análises:

A TSA assegura que todas as análises são realizadas dentro do prazo de validade de cada parâmetro, seguindo os métodos de ensaio e procedimentos de coleta e controle de amostras, quando todo o processo analítico (coleta e análise) é de responsabilidade do laboratório. Caso a coleta seja de responsabilidade do cliente e ocorra algum desvio, o cliente será consultado previamente pelo Setor Técnico sobre o tratamento das amostras e a continuidade do processo analítico. Todas as datas estão registradas nos dados brutos e podem ser solicitadas a qualquer momento pelo interessado. Quando o ensaio é realizado com restrições, essas informações são incluídas no relatório.

Local de realização das atividades: TSA Laboratórios LTDA, Rua Manoel Padilha, 201, Fátima, Fortaleza-CE. CEP 60040550.

Regra de Decisão:

A incerteza não é considerada para a decisão de conformidade, interpretações ou opiniões, uma vez que os valores podem variar para mais ou para menos. Dessa forma, a TSA utiliza o resultado obtido como base para a declaração de aprovação ou reprovação, exceto quando a regra de decisão é específica da norma em questão. Interpretações e opiniões não fazem parte do escopo de acreditação do laboratório.

Conclusão: Valores para avaliação.

10/03/2026 17:05:58



Documento assinado eletronicamente conforme MP nº 2.200-2/2001. O uso de certificados emitidos no âmbito da ICP-Brasil tem validade jurídica.

Israel A Carneiro
CRQ 10200548 - 10ª Região

Verificação do relatório em: <https://tsa.ultralims.com.br/public/validacao>
Código de Verificação: 019cd95b-320c-7076-89ba-de53128b351c

TSA

TSA LABORATÓRIOS LTDA, CNPJ: 18.962.841/0001-45

 Rua Manoel Padilha, 201 - Fátima CEP: 60.040-550 - Fortaleza/CE	 (85) 4141.3369 (85) 9 9887.2200	 contato@tsalaboratorios.com.br www.tsalaboratorios.com.br
--	--	--

Relatório de Ensaios Nº: 922.2026.B- V.0

01. Dados Contratação:

Solicitante:

Razão Social: SECRETARIA MUNICIPAL DE URBANISMO E MEIO AMBIENTE

CNPJ/CPF: 04.923.143/0001-26

02. Dados da Amostragem:

Descrição da Amostra: PONTO 01 - LAGOA DA PRECABURA

Endereço Amostragem: Rua Paulo Parente,390 Lagoa Redonda **Cidade:** Fortaleza/CE **CEP:** 60831670

Responsável pela Amostragem: Rojanio Borges

Matriz e Origem Amostra: Água - Água Superficial

Data de Amostragem: 04/02/2026 14:00:00

Data Recebimento: 04/02/2026 14:30:00

03. Resultados:

Parâmetros	Resultados	VMP Microbiológicos	Un	Metodologia
Coliformes Termotolerantes	300	até 2500	NMP/100 mL	SMWW 9221B, C e E.
Escherichia coli	100	até 2000	NMP/100 mL	SMWW 9223 B

Legislação: Valores de referência estabelecidos conforme RESOLUÇÃO CONAMA nº 274, e Art. 2º

Referência(s) Normativa(s): Standard Methods for the Examination of Water and Wastewater, 24th ed. Washington DC: APHA Press; 2023,

Imagens Relacionadas



Legenda

NMP/100 mL - Número Mais Provável por 100 mL L.Q. - Limite de Quantificação, VMP - Valor Máximo Permitido, N.A. - Não Aplicável

Observações:

Informações Gerais:

- Os resultados deste relatório referem-se exclusivamente à amostra analisada.
- Todas as informações do cliente relacionadas a este trabalho são protegidas por nossa Política de Confidencialidade.
- Se a coleta de amostras for realizada pela TSA, seguirá os procedimentos dos respectivos POPs.
- Nenhuma informação deste relatório pode ser reproduzida ou modificada sem autorização formal da TSA Laboratórios LTDA.
- Quando a coleta é feita pelo cliente, as amostras são analisadas no estado em que são recebidas. A TSA não se responsabiliza por dados fornecidos pelo cliente, pois podem impactar a validade dos resultados.

Local e Data das Análises:

A TSA assegura que todas as análises são realizadas dentro do prazo de validade de cada parâmetro, seguindo os métodos de ensaio e procedimentos de coleta e controle de amostras, quando todo o processo analítico (coleta e análise) é de responsabilidade do laboratório. Caso a coleta seja de responsabilidade do cliente e ocorra algum desvio, o cliente será consultado previamente pelo Setor Técnico sobre o tratamento das amostras e a continuidade do processo analítico. Todas as datas estão registradas nos dados brutos e podem ser solicitadas a qualquer momento pelo interessado. Quando o ensaio é realizado com restrições, essas informações são incluídas no relatório.

Local de realização das atividades: TSA Laboratórios LTDA, Rua Manoel Padilha, 201, Fátima, Fortaleza-CE. CEP 60040550.

Regra de Decisão:

A incerteza não é considerada para a decisão de conformidade, interpretações ou opiniões, uma vez que os valores podem variar para mais ou para menos. Dessa forma, a TSA utiliza o resultado obtido como base para a declaração de aprovação ou reprovação, exceto quando a regra de decisão é específica da norma em questão. Interpretações e opiniões não fazem parte do escopo de acreditação do laboratório.

Conclusão: Valores para avaliação.

20/02/2026 14:18:52



Documento assinado eletronicamente conforme MP nº 2.200-2/2001. O uso de certificados emitidos no âmbito da ICP-Brasil tem validade jurídica.

Israel A Carneiro
CRQ 10200548 - 10ª Região

Verificação do relatório em: <https://tsa.ultralims.com.br/public/validacao>
Código de Verificação: 019c7c0f-bf89-77de-9c3b-ccc4b3447133

TSA LABORATÓRIOS LTDA, CNPJ: 18.962.841/0001-45

Rua Manoel Padilha, 201 - Fátima
CEP: 60.040-550 - Fortaleza/CE

tel: 4141.3369
tel: 9 9887.2200

contato@tsalaboratorios.com.br
www.tsalaboratorios.com.br

Relatório de Ensaios Nº: 954.2026.B- V.0

01. Dados Contratação:

Solicitante:

Razão Social: SECRETARIA MUNICIPAL DE URBANISMO E MEIO AMBIENTE
CNPJ/CPF: 04.923.143/0001-26

02. Dados da Amostragem:

Descrição da Amostra: PONTO 01 - LAGOA DA PRECABURA
Endereço Amostragem: Rua Paulo Parente,390 Lagoa Redonda **Cidade:** Fortaleza/CE **CEP:** 60831670
Responsável pela Amostragem: Rojanio Borges
Matriz e Origem Amostra: Água - Água Superficial
Data de Amostragem: 09/02/2026 10:29:00
Data Recebimento: 09/02/2026 16:23:00

03. Resultados:

Parâmetros	Resultados	VMP Microbiológicos	Un	Metodologia
Coliformes Termotolerantes	300	até 2500	NMP/100 mL	SMWW 9221B, C e E.
Escherichia coli	100	até 2000	NMP/100 mL	SMWW 9223 B

Legislação: Valores de referência estabelecidos conforme RESOLUÇÃO CONAMA nº 274, e Art. 2º

Referência(s) Normativa(s): Standard Methods for the Examination of Water and Wastewater, 24th ed. Washington DC: APHA Press; 2023,

Imagens Relacionadas



Legenda

NMP/100 mL - Número Mais Provável por 100 mL L.Q. - Limite de Quantificação, VMP - Valor Máximo Permitido, N.A. - Não Aplicável

Observações:

Informações Gerais:

- Os resultados deste relatório referem-se exclusivamente à amostra analisada.
- Todas as informações do cliente relacionadas a este trabalho são protegidas por nossa Política de Confidencialidade.
- Se a coleta de amostras for realizada pela TSA, seguirá os procedimentos dos respectivos POPs.
- Nenhuma informação deste relatório pode ser reproduzida ou modificada sem autorização formal da TSA Laboratórios LTDA.
- Quando a coleta é feita pelo cliente, as amostras são analisadas no estado em que são recebidas. A TSA não se responsabiliza por dados fornecidos pelo cliente, pois podem impactar a validade dos resultados.

Local e Data das Análises:

A TSA assegura que todas as análises são realizadas dentro do prazo de validade de cada parâmetro, seguindo os métodos de ensaio e procedimentos de coleta e controle de amostras, quando todo o processo analítico (coleta e análise) é de responsabilidade do laboratório. Caso a coleta seja de responsabilidade do cliente e ocorra algum desvio, o cliente será consultado previamente pelo Setor Técnico sobre o tratamento das amostras e a continuidade do processo analítico. Todas as datas estão registradas nos dados brutos e podem ser solicitadas a qualquer momento pelo interessado. Quando o ensaio é realizado com restrições, essas informações são incluídas no relatório.

Local de realização das atividades: TSA Laboratórios LTDA, Rua Manoel Padilha, 201, Fátima, Fortaleza-CE. CEP 60040550.

Regra de Decisão:

A incerteza não é considerada para a decisão de conformidade, interpretações ou opiniões, uma vez que os valores podem variar para mais ou para menos. Dessa forma, a TSA utiliza o resultado obtido como base para a declaração de aprovação ou reprovação, exceto quando a regra de decisão é específica da norma em questão. Interpretações e opiniões não fazem parte do escopo de acreditação do laboratório.

Conclusão: Valores para avaliação.

20/02/2026 13:11:50



Documento assinado eletronicamente conforme MP nº 2.200-2/2001. O uso de certificados emitidos no âmbito da ICP-Brasil tem validade jurídica.

Israel A Carneiro
CRQ 10200548 - 10ª Região

Verificação do relatório em: <https://tsa.ultralims.com.br/public/validacao>
Código de Verificação: 019c7bd2-607a-7d3b-9981-dcdc7b00f116



TSA LABORATÓRIOS LTDA, CNPJ: 18.962.841/0001-45



Rua Manoel Padilha, 201 - Fátima
CEP: 60.040-550 - Fortaleza/CE



(85) 4141.3369
(85) 9 9887.2200



contato@tsalaboratorios.com.br
www.tsalaboratorios.com.br

Relatório de Ensaios Nº: 986.2026.B- V.0

01. Dados Contratação:

Solicitante:

Razão Social: SECRETARIA MUNICIPAL DE URBANISMO E MEIO AMBIENTE
CNPJ/CPF: 04.923.143/0001-26

02. Dados da Amostragem:

Descrição da Amostra: PONTO 01 - LAGOA DA PRECABURA
Endereço Amostragem: Rua Paulo Parente,390 Lagoa Redonda **Cidade:** Fortaleza/CE **CEP:** 60831670
Responsável pela Amostragem: Rojanio Borges
Matriz e Origem Amostra: Água - Água Superficial
Data de Amostragem: 18/02/2026 10:25:00
Data Recebimento: 18/02/2026 14:27:00

03. Resultados:

Parâmetros	Resultados	VMP Microbiológicos	Un	Metodologia
Coliformes Termotolerantes	500	até 2500	NMP/100 mL	SMWW 9221B, C e E.
Escherichia coli	100	até 2000	NMP/100 mL	SMWW 9223 B

Legislação: Valores de referência estabelecidos conforme RESOLUÇÃO CONAMA nº 274, e Art. 2º

Referência(s) Normativa(s): Standard Methods for the Examination of Water and Wastewater, 24th ed. Washington DC: APHA Press; 2023,

Imagens Relacionadas



Legenda

NMP/100 mL - Número Mais Provável por 100 mL L.Q. - Limite de Quantificação, VMP - Valor Máximo Permitido, N.A. - Não Aplicável

Observações:

Informações Gerais:

- Os resultados deste relatório referem-se exclusivamente à amostra analisada.
- Todas as informações do cliente relacionadas a este trabalho são protegidas por nossa Política de Confidencialidade.
- Se a coleta de amostras for realizada pela TSA, seguirá os procedimentos dos respectivos POPs.
- Nenhuma informação deste relatório pode ser reproduzida ou modificada sem autorização formal da TSA Laboratórios LTDA.
- Quando a coleta é feita pelo cliente, as amostras são analisadas no estado em que são recebidas. A TSA não se responsabiliza por dados fornecidos pelo cliente, pois podem impactar a validade dos resultados.

Local e Data das Análises:

A TSA assegura que todas as análises são realizadas dentro do prazo de validade de cada parâmetro, seguindo os métodos de ensaio e procedimentos de coleta e controle de amostras, quando todo o processo analítico (coleta e análise) é de responsabilidade do laboratório. Caso a coleta seja de responsabilidade do cliente e ocorra algum desvio, o cliente será consultado previamente pelo Setor Técnico sobre o tratamento das amostras e a continuidade do processo analítico. Todas as datas estão registradas nos dados brutos e podem ser solicitadas a qualquer momento pelo interessado. Quando o ensaio é realizado com restrições, essas informações são incluídas no relatório.

Local de realização das atividades: TSA Laboratórios LTDA, Rua Manoel Padilha, 201, Fátima, Fortaleza-CE. CEP 60040550.

Regra de Decisão:

A incerteza não é considerada para a decisão de conformidade, interpretações ou opiniões, uma vez que os valores podem variar para mais ou para menos. Dessa forma, a TSA utiliza o resultado obtido como base para a declaração de aprovação ou reprovação, exceto quando a regra de decisão é específica da norma em questão. Interpretações e opiniões não fazem parte do escopo de acreditação do laboratório.

Conclusão: Valores para avaliação.

03/03/2026 12:32:13



Documento assinado eletronicamente conforme MP nº 2.200-2/2001. O uso de certificados emitidos no âmbito da ICP-Brasil tem validade jurídica.

Israel A Carneiro
CRQ 10200548 - 10ª Região

Verificação do relatório em: <https://tsa.ultralims.com.br/public/validacao>
Código de Verificação: 019cb454-0cce-7d3e-9e8e-205d6dad3fea

TSA LABORATÓRIOS LTDA, CNPJ: 18.962.841/0001-45

Rua Manoel Padilha, 201 - Fátima
CEP: 60.040-550 - Fortaleza/CE

tel: 4141.3369
tel: 9 9867.2200

contato@tsalaboratorios.com.br
www.tsalaboratorios.com.br

Relatório de Ensaios Nº: 1018.2026.B- V.0

01. Dados Contratação:

Solicitante:

Razão Social: SECRETARIA MUNICIPAL DE URBANISMO E MEIO AMBIENTE
CNPJ/CPF: 04.923.143/0001-26

02. Dados da Amostragem:

Descrição da Amostra: PONTO 01 - LAGOA DA PRECABURA
Endereço Amostragem: Rua Paulo Parente,390 Lagoa Redonda **Cidade:** Fortaleza/CE **CEP:** 60831670
Responsável pela Amostragem: Rojanio Borges
Matriz e Origem Amostra: Água - Água Superficial
Data de Amostragem: 25/02/2026 09:07:00
Data Recebimento: 25/02/2026 10:01:00

03. Resultados:

Parâmetros	Resultados	VMP Microbiológicos	Un	Metodologia
Coliformes Termotolerantes	600	até 2500	NMP/100 mL	SMWW 9221B, C e E.
Escherichia coli	100	até 2000	NMP/100 mL	SMWW 9223 B

Legislação: Valores de referência estabelecidos conforme RESOLUÇÃO CONAMA nº 274, e Art. 2º

Referência(s) Normativa(s): Standard Methods for the Examination of Water and Wastewater, 24th ed. Washington DC: APHA Press; 2023,

Imagens Relacionadas



Legenda

NMP/100 mL - Número Mais Provável por 100 mL L.Q. - Limite de Quantificação, VMP - Valor Máximo Permitido, N.A. - Não Aplicável

Observações:

Informações Gerais:

- Os resultados deste relatório referem-se exclusivamente à amostra analisada.
- Todas as informações do cliente relacionadas a este trabalho são protegidas por nossa Política de Confidencialidade.
- Se a coleta de amostras for realizada pela TSA, seguirá os procedimentos dos respectivos POPs.
- Nenhuma informação deste relatório pode ser reproduzida ou modificada sem autorização formal da TSA Laboratórios LTDA.
- Quando a coleta é feita pelo cliente, as amostras são analisadas no estado em que são recebidas. A TSA não se responsabiliza por dados fornecidos pelo cliente, pois podem impactar a validade dos resultados.

Local e Data das Análises:

A TSA assegura que todas as análises são realizadas dentro do prazo de validade de cada parâmetro, seguindo os métodos de ensaio e procedimentos de coleta e controle de amostras, quando todo o processo analítico (coleta e análise) é de responsabilidade do laboratório. Caso a coleta seja de responsabilidade do cliente e ocorra algum desvio, o cliente será consultado previamente pelo Setor Técnico sobre o tratamento das amostras e a continuidade do processo analítico. Todas as datas estão registradas nos dados brutos e podem ser solicitadas a qualquer momento pelo interessado. Quando o ensaio é realizado com restrições, essas informações são incluídas no relatório.

Local de realização das atividades: TSA Laboratórios LTDA, Rua Manoel Padilha, 201, Fátima, Fortaleza-CE. CEP 60040550.

Regra de Decisão:

A incerteza não é considerada para a decisão de conformidade, interpretações ou opiniões, uma vez que os valores podem variar para mais ou para menos. Dessa forma, a TSA utiliza o resultado obtido como base para a declaração de aprovação ou reprovação, exceto quando a regra de decisão é específica da norma em questão. Interpretações e opiniões não fazem parte do escopo de acreditação do laboratório.

Conclusão: Valores para avaliação.

10/03/2026 17:05:55



Documento assinado eletronicamente conforme MP nº 2.200-2/2001. O uso de certificados emitidos no âmbito da ICP-Brasil tem validade jurídica.

Israel A Carneiro
CRQ 10200548 - 10ª Região

Verificação do relatório em: <https://tsa.ultralims.com.br/public/validacao>
Código de Verificação: 019cd95b-27ca-77bc-a780-c7329d4d3638



TSA LABORATÓRIOS LTDA, CNPJ: 18.962.841/0001-45

Rua Manoel Padilha, 201 - Fátima
CEP: 60.040-550 - Fortaleza/CE

(85) 4141.3369
 (85) 9 9887.2200

contato@tsalaboratorios.com.br
 www.tsalaboratorios.com.br

Relatório de Ensaios Nº: 914.2026.B- V.0

01. Dados Contratação:

Solicitante:

Razão Social: SECRETARIA MUNICIPAL DE URBANISMO E MEIO AMBIENTE
CNPJ/CPF: 04.923.143/0001-26

02. Dados da Amostragem:

Descrição da Amostra: PONTO 01 - LAGOA MARIA VIEIRA
Endereço Amostragem: R. B, 42 - Cajazeiras,42 Cajazeiras **Cidade:** Fortaleza/CE **CEP:** 60864410
Responsável pela Amostragem: Rojanio Borges
Matriz e Origem Amostra: Água - Água Superficial
Data de Amostragem: 04/02/2026 13:00:00
Data Recebimento: 04/02/2026 14:30:00

03. Resultados:

Parâmetros	Resultados	VMP Microbiológicos	Un	Metodologia
Coliformes Termotolerantes	400	até 2500	NMP/100 mL	SMWW 9221B, C e E.
Escherichia coli	100	até 2000	NMP/100 mL	SMWW 9223 B

Legislação: Valores de referência estabelecidos conforme RESOLUÇÃO CONAMA nº 274, e Art. 2º

Referência(s) Normativa(s): Standard Methods for the Examination of Water and Wastewater, 24th ed. Washington DC: APHA Press; 2023,

Imagens Relacionadas



Legenda

NMP/100 mL - Número Mais Provável por 100 mL L.Q. - Limite de Quantificação, VMP - Valor Máximo Permitido, N.A. - Não Aplicável

Observações:

Informações Gerais:

- Os resultados deste relatório referem-se exclusivamente à amostra analisada.
- Todas as informações do cliente relacionadas a este trabalho são protegidas por nossa Política de Confidencialidade.
- Se a coleta de amostras for realizada pela TSA, seguirá os procedimentos dos respectivos POPs.
- Nenhuma informação deste relatório pode ser reproduzida ou modificada sem autorização formal da TSA Laboratórios LTDA.
- Quando a coleta é feita pelo cliente, as amostras são analisadas no estado em que são recebidas. A TSA não se responsabiliza por dados fornecidos pelo cliente, pois podem impactar a validade dos resultados.

Local e Data das Análises:

A TSA assegura que todas as análises são realizadas dentro do prazo de validade de cada parâmetro, seguindo os métodos de ensaio e procedimentos de coleta e controle de amostras, quando todo o processo analítico (coleta e análise) é de responsabilidade do laboratório. Caso a coleta seja de responsabilidade do cliente e ocorra algum desvio, o cliente será consultado previamente pelo Setor Técnico sobre o tratamento das amostras e a continuidade do processo analítico. Todas as datas estão registradas nos dados brutos e podem ser solicitadas a qualquer momento pelo interessado. Quando o ensaio é realizado com restrições, essas informações são incluídas no relatório.

Local de realização das atividades: TSA Laboratórios LTDA, Rua Manoel Padilha, 201, Fátima, Fortaleza-CE. CEP 60040550.

Regra de Decisão:

A incerteza não é considerada para a decisão de conformidade, interpretações ou opiniões, uma vez que os valores podem variar para mais ou para menos. Dessa forma, a TSA utiliza o resultado obtido como base para a declaração de aprovação ou reprovação, exceto quando a regra de decisão é específica da norma em questão. Interpretações e opiniões não fazem parte do escopo de acreditação do laboratório.

Conclusão: Valores para avaliação.

20/02/2026 14:18:59



Documento assinado eletronicamente conforme MP nº 2.200-2/2001. O uso de certificados emitidos no âmbito da ICP-Brasil tem validade jurídica.

Israel A Carneiro
CRQ 10200548 - 10ª Região

Verificação do relatório em: <https://tsa.ultralims.com.br/public/validacao>
Código de Verificação: 019c7c0f-d9e3-7913-ae57-d792c58ab971



TSA LABORATÓRIOS LTDA, CNPJ: 18.962.841/0001-45



Rua Manoel Padilha, 201 - Fátima
CEP: 60.040-550 - Fortaleza/CE



(85) 4141.3369
(85) 9 9887.2200



contato@tsalaboratorios.com.br
www.tsalaboratorios.com.br

Relatório de Ensaios Nº: 946.2026.B- V.0

01. Dados Contratação:

Solicitante:

Razão Social: SECRETARIA MUNICIPAL DE URBANISMO E MEIO AMBIENTE
CNPJ/CPF: 04.923.143/0001-26

02. Dados da Amostragem:

Descrição da Amostra: PONTO 01 - LAGOA MARIA VIEIRA
Endereço Amostragem: R. B, 42 - Cajazeiras,42 Cajazeiras **Cidade:** Fortaleza/CE **CEP:** 60864410
Responsável pela Amostragem: Rojanio Borges
Matriz e Origem Amostra: Água - Água Superficial
Data de Amostragem: 09/02/2026 10:11:00
Data Recebimento: 09/02/2026 16:23:00

03. Resultados:

Parâmetros	Resultados	VMP Microbiológicos	Un	Metodologia
Coliformes Termotolerantes	400	até 2500	NMP/100 mL	SMWW 9221B, C e E.
Escherichia coli	100	até 2000	NMP/100 mL	SMWW 9223 B

Legislação: Valores de referência estabelecidos conforme RESOLUÇÃO CONAMA nº 274, e Art. 2º

Referência(s) Normativa(s): Standard Methods for the Examination of Water and Wastewater, 24th ed. Washington DC: APHA Press; 2023,

Imagens Relacionadas



Legenda

NMP/100 mL - Número Mais Provável por 100 mL L.Q. - Limite de Quantificação, VMP - Valor Máximo Permitido, N.A. - Não Aplicável

Observações:

Informações Gerais:

- Os resultados deste relatório referem-se exclusivamente à amostra analisada.
- Todas as informações do cliente relacionadas a este trabalho são protegidas por nossa Política de Confidencialidade.
- Se a coleta de amostras for realizada pela TSA, seguirá os procedimentos dos respectivos POPs.
- Nenhuma informação deste relatório pode ser reproduzida ou modificada sem autorização formal da TSA Laboratórios LTDA.
- Quando a coleta é feita pelo cliente, as amostras são analisadas no estado em que são recebidas. A TSA não se responsabiliza por dados fornecidos pelo cliente, pois podem impactar a validade dos resultados.

Local e Data das Análises:

A TSA assegura que todas as análises são realizadas dentro do prazo de validade de cada parâmetro, seguindo os métodos de ensaio e procedimentos de coleta e controle de amostras, quando todo o processo analítico (coleta e análise) é de responsabilidade do laboratório. Caso a coleta seja de responsabilidade do cliente e ocorra algum desvio, o cliente será consultado previamente pelo Setor Técnico sobre o tratamento das amostras e a continuidade do processo analítico. Todas as datas estão registradas nos dados brutos e podem ser solicitadas a qualquer momento pelo interessado. Quando o ensaio é realizado com restrições, essas informações são incluídas no relatório.

Local de realização das atividades: TSA Laboratórios LTDA, Rua Manoel Padilha, 201, Fátima, Fortaleza-CE. CEP 60040550.

Regra de Decisão:

A incerteza não é considerada para a decisão de conformidade, interpretações ou opiniões, uma vez que os valores podem variar para mais ou para menos. Dessa forma, a TSA utiliza o resultado obtido como base para a declaração de aprovação ou reprovação, exceto quando a regra de decisão é específica da norma em questão. Interpretações e opiniões não fazem parte do escopo de acreditação do laboratório.

Conclusão: Valores para avaliação.

20/02/2026 13:11:57



Documento assinado eletronicamente conforme MP nº 2.200-2/2001. O uso de certificados emitidos no âmbito da ICP-Brasil tem validade jurídica.

Israel A Carneiro
CRQ 10200548 - 10ª Região

Verificação do relatório em: <https://tsa.ultralims.com.br/public/validacao>
Código de Verificação: 019c7bd2-79fa-777b-9468-491203bcf802



TSA LABORATÓRIOS LTDA, CNPJ: 18.962.841/0001-45



Rua Manoel Padilha, 201 - Fátima
CEP: 60.040-550 - Fortaleza/CE



(85) 4141.3369
(85) 9 9887.2200



contato@tsalaboratorios.com.br
www.tsalaboratorios.com.br

Relatório de Ensaios Nº: 978.2026.B- V.0

01. Dados Contratação:

Solicitante:

Razão Social: SECRETARIA MUNICIPAL DE URBANISMO E MEIO AMBIENTE
CNPJ/CPF: 04.923.143/0001-26

02. Dados da Amostragem:

Descrição da Amostra: PONTO 01 - LAGOA MARIA VIEIRA
Endereço Amostragem: R. B, 42 - Cajazeiras,42 Cajazeiras **Cidade:** Fortaleza/CE **CEP:** 60864410
Responsável pela Amostragem: Rojanio Borges
Matriz e Origem Amostra: Água - Água Superficial
Data de Amostragem: 18/02/2026 08:45:00
Data Recebimento: 18/02/2026 14:27:00

03. Resultados:

Parâmetros	Resultados	VMP Microbiológicos	Un	Metodologia
Coliformes Termotolerantes	400	até 2500	NMP/100 mL	SMWW 9221B, C e E.
Escherichia coli	100	até 2000	NMP/100 mL	SMWW 9223 B

Legislação: Valores de referência estabelecidos conforme RESOLUÇÃO CONAMA nº 274, e Art. 2º

Referência(s) Normativa(s): Standard Methods for the Examination of Water and Wastewater, 24th ed. Washington DC: APHA Press; 2023,

Imagens Relacionadas



Legenda

NMP/100 mL - Número Mais Provável por 100 mL L.Q. - Limite de Quantificação, VMP - Valor Máximo Permitido, N.A. - Não Aplicável

Observações:

Informações Gerais:

- Os resultados deste relatório referem-se exclusivamente à amostra analisada.
- Todas as informações do cliente relacionadas a este trabalho são protegidas por nossa Política de Confidencialidade.
- Se a coleta de amostras for realizada pela TSA, seguirá os procedimentos dos respectivos POPs.
- Nenhuma informação deste relatório pode ser reproduzida ou modificada sem autorização formal da TSA Laboratórios LTDA.
- Quando a coleta é feita pelo cliente, as amostras são analisadas no estado em que são recebidas. A TSA não se responsabiliza por dados fornecidos pelo cliente, pois podem impactar a validade dos resultados.

Local e Data das Análises:

A TSA assegura que todas as análises são realizadas dentro do prazo de validade de cada parâmetro, seguindo os métodos de ensaio e procedimentos de coleta e controle de amostras, quando todo o processo analítico (coleta e análise) é de responsabilidade do laboratório. Caso a coleta seja de responsabilidade do cliente e ocorra algum desvio, o cliente será consultado previamente pelo Setor Técnico sobre o tratamento das amostras e a continuidade do processo analítico. Todas as datas estão registradas nos dados brutos e podem ser solicitadas a qualquer momento pelo interessado. Quando o ensaio é realizado com restrições, essas informações são incluídas no relatório.

Local de realização das atividades: TSA Laboratórios LTDA, Rua Manoel Padilha, 201, Fátima, Fortaleza-CE. CEP 60040550.

Regra de Decisão:

A incerteza não é considerada para a decisão de conformidade, interpretações ou opiniões, uma vez que os valores podem variar para mais ou para menos. Dessa forma, a TSA utiliza o resultado obtido como base para a declaração de aprovação ou reprovação, exceto quando a regra de decisão é específica da norma em questão. Interpretações e opiniões não fazem parte do escopo de acreditação do laboratório.

Conclusão: Valores para avaliação.

03/03/2026 12:32:19



Documento assinado eletronicamente conforme MP nº 2.200-2/2001. O uso de certificados emitidos no âmbito da ICP-Brasil tem validade jurídica.

Israel A Carneiro
CRQ 10200548 - 10ª Região

Verificação do relatório em: <https://tsa.ultralims.com.br/public/validacao>
Código de Verificação: 019cb454-25e0-7595-b1ed-b78986489edc



TSA LABORATÓRIOS LTDA, CNPJ: 18.962.841/0001-45

Rua Manoel Padilha, 201 - Fátima
CEP: 60.040-550 - Fortaleza/CE

(85) 4141.3369
 (85) 9 9887.2200

contato@tsalaboratorios.com.br
 www.tsalaboratorios.com.br

Relatório de Ensaios Nº: 1010.2026.B- V.0

01. Dados Contratação:

Solicitante:

Razão Social: SECRETARIA MUNICIPAL DE URBANISMO E MEIO AMBIENTE
CNPJ/CPF: 04.923.143/0001-26

02. Dados da Amostragem:

Descrição da Amostra: PONTO 01 - LAGOA MARIA VIEIRA
Endereço Amostragem: R. B, 42 - Cajazeiras,42 Cajazeiras **Cidade:** Fortaleza/CE **CEP:** 60864410
Responsável pela Amostragem: Rojanio Borges
Matriz e Origem Amostra: Água - Água Superficial
Data de Amostragem: 25/02/2026 07:56:00
Data Recebimento: 25/02/2026 10:01:00

03. Resultados:

Parâmetros	Resultados	VMP Microbiológicos	Un	Metodologia
Coliformes Termotolerantes	600	até 2500	NMP/100 mL	SMWW 9221B, C e E.
Escherichia coli	100	até 2000	NMP/100 mL	SMWW 9223 B

Legislação: Valores de referência estabelecidos conforme RESOLUÇÃO CONAMA nº 274, e Art. 2º

Referência(s) Normativa(s): Standard Methods for the Examination of Water and Wastewater, 24th ed. Washington DC: APHA Press; 2023,

Imagens Relacionadas



Legenda

NMP/100 mL - Número Mais Provável por 100 mL L.Q. - Limite de Quantificação, VMP - Valor Máximo Permitido, N.A. - Não Aplicável

Observações:

Informações Gerais:

- Os resultados deste relatório referem-se exclusivamente à amostra analisada.
- Todas as informações do cliente relacionadas a este trabalho são protegidas por nossa Política de Confidencialidade.
- Se a coleta de amostras for realizada pela TSA, seguirá os procedimentos dos respectivos POPs.
- Nenhuma informação deste relatório pode ser reproduzida ou modificada sem autorização formal da TSA Laboratórios LTDA.
- Quando a coleta é feita pelo cliente, as amostras são analisadas no estado em que são recebidas. A TSA não se responsabiliza por dados fornecidos pelo cliente, pois podem impactar a validade dos resultados.

Local e Data das Análises:

A TSA assegura que todas as análises são realizadas dentro do prazo de validade de cada parâmetro, seguindo os métodos de ensaio e procedimentos de coleta e controle de amostras, quando todo o processo analítico (coleta e análise) é de responsabilidade do laboratório. Caso a coleta seja de responsabilidade do cliente e ocorra algum desvio, o cliente será consultado previamente pelo Setor Técnico sobre o tratamento das amostras e a continuidade do processo analítico. Todas as datas estão registradas nos dados brutos e podem ser solicitadas a qualquer momento pelo interessado. Quando o ensaio é realizado com restrições, essas informações são incluídas no relatório.

Local de realização das atividades: TSA Laboratórios LTDA, Rua Manoel Padilha, 201, Fátima, Fortaleza-CE. CEP 60040550.

Regra de Decisão:

A incerteza não é considerada para a decisão de conformidade, interpretações ou opiniões, uma vez que os valores podem variar para mais ou para menos. Dessa forma, a TSA utiliza o resultado obtido como base para a declaração de aprovação ou reprovação, exceto quando a regra de decisão é específica da norma em questão. Interpretações e opiniões não fazem parte do escopo de acreditação do laboratório.

Conclusão: Valores para avaliação.

10/03/2026 17:06:02



Documento assinado eletronicamente conforme MP nº 2.200-2/2001. O uso de certificados emitidos no âmbito da ICP-Brasil tem validade jurídica.

Israel A Carneiro
CRQ 10200548 - 10ª Região

Verificação do relatório em: <https://tsa.ultralims.com.br/public/validacao>
Código de Verificação: 019cd95b-42ad-795d-af97-980b109684a0

TSA

TSA LABORATÓRIOS LTDA, CNPJ: 18.962.841/0001-45

 Rua Manoel Padilha, 201 - Fátima CEP: 60.040-550 - Fortaleza/CE	 (85) 4141.3369 (85) 9 9887.2200	 contato@tsalaboratorios.com.br www.tsalaboratorios.com.br
--	--	--