

**AUTARQUIA MUNICIPAL DE TRÂNSITO SERVIÇOS
PÚBLICOS E DE CIDADANIA DE FORTALEZA -
AMC
NÚCLEO DE TRÂNSITO - NUTRAN**

**ANÁLISE DO RELATÓRIO DO SISTEMA DE TRÂNSITO - RIST
CENTRO DE FEIRAS E EVENTOS DO ESTADO**



Prefeitura de
Fortaleza



REUNIÃO DA CPPD
FORTALEZA/CE
Junho/2010

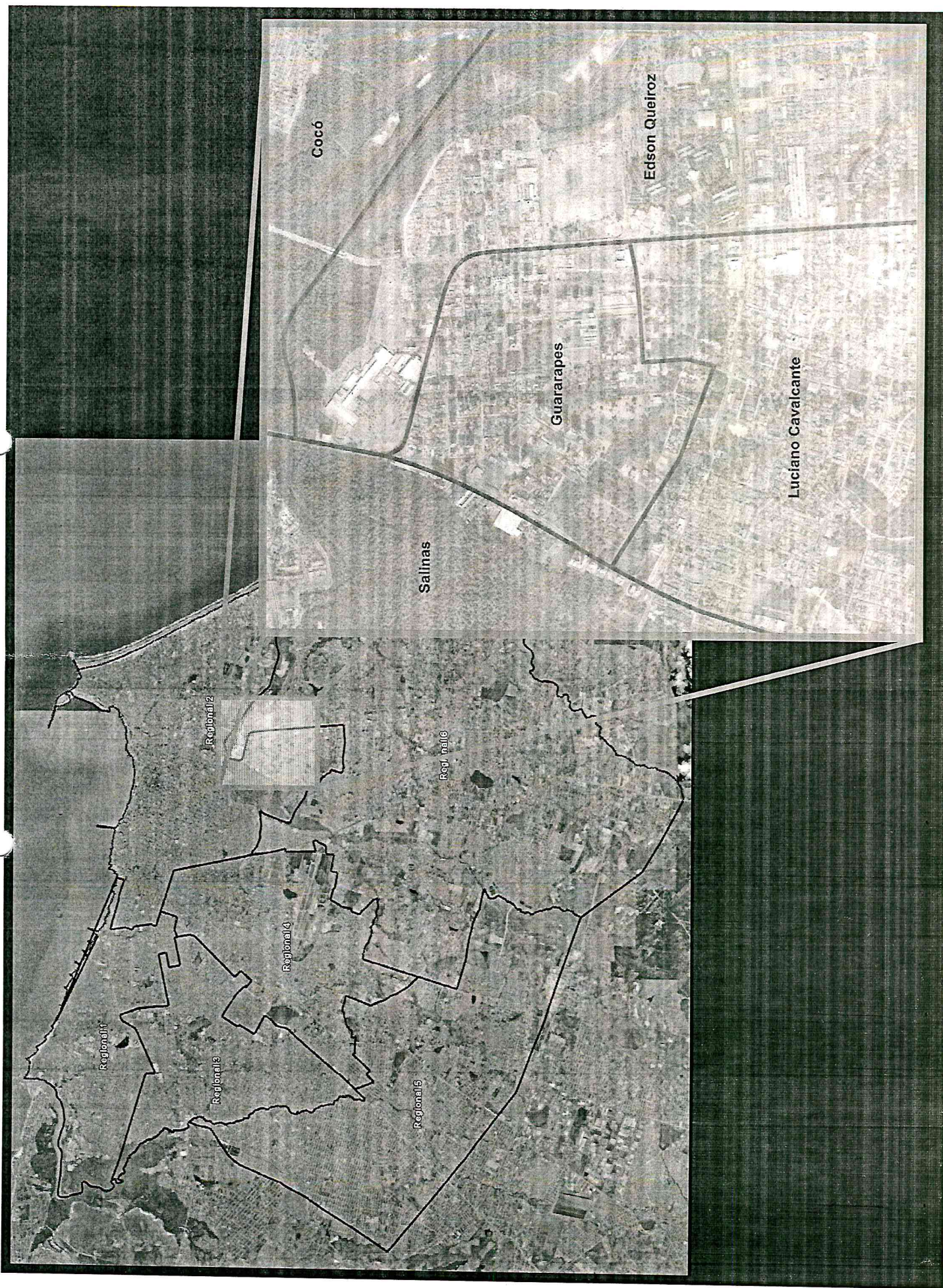



Centro de Feiras e Eventos

An aerial photograph of a city, likely in Brazil, showing a dense urban grid. A rectangular area in the upper-middle part of the image is highlighted with a black border and labeled 'Centro de Feiras e Eventos'. The city is surrounded by green, hilly terrain. A large, multi-story building complex is visible in the lower-left quadrant. The image is oriented vertically on the page.

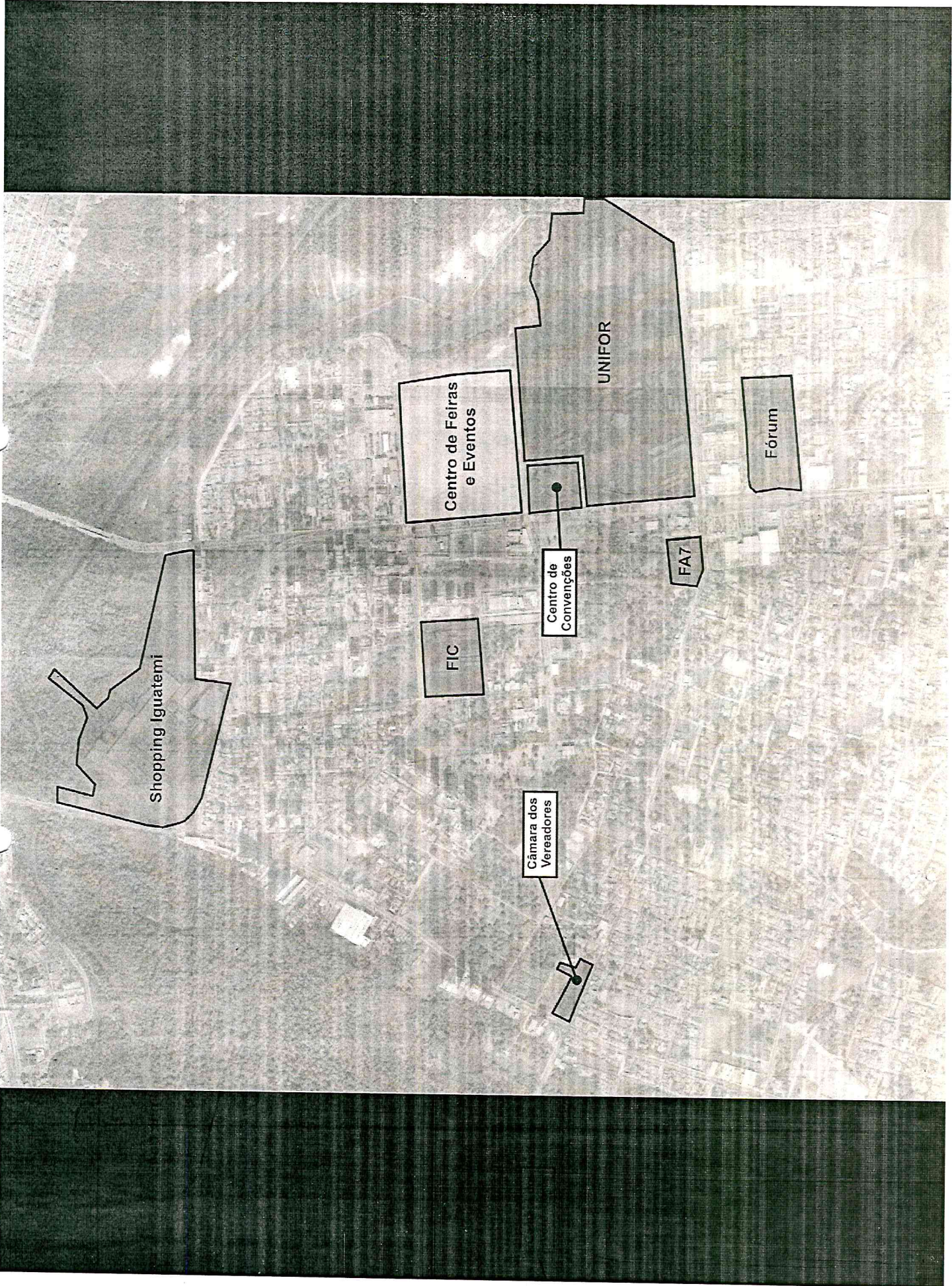

Shopping Iguatemi

Centro de Feiras e Eventos

FIC

Câmara dos Vereadores

Centro de Convenções

UNIFOR

FA7

Fórum



- Área de terreno: 161.868,36 m²
- Área total construída: 156.041,95 m²
- 35.000 viagens por dia;
- 40% a 50% utilizando o automóvel;
- 1.500 veículos no pico.



Vagas de estacionamento:

- **3.031 Vagas para automóvel**
(152 para idosos e 40 para Portadores de deficiência física);
- **20 Vagas para ônibus**

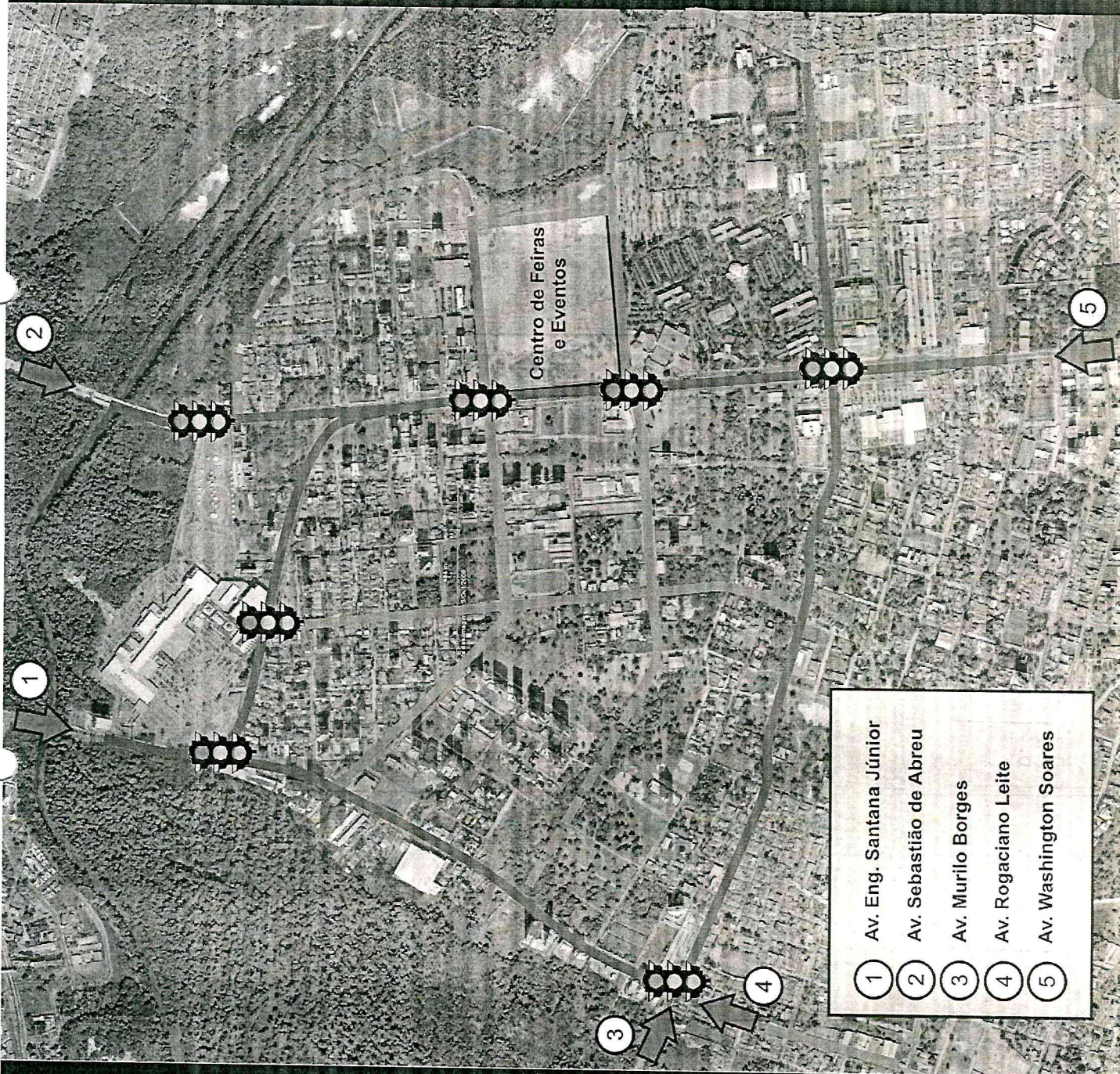

Centro de Feiras e Eventos

- 1 Av. Eng. Santana Júnior
- 2 Av. Sebastião de Abreu
- 3 Av. Murilo Borges
- 4 Av. Rogaciano Leite
- 5 Av. Washington Soares

ANÁLISE OPERACIONAL DAS VIAS DE ENTORNO

- Realização de simulações do tráfego no nível microscópico.
- Avaliação do cenário atual e 3 cenários distintos.

A metodologia foi considerada adequada.

O RIST concluiu que as condições operacionais em todos os cenários propostos irão melhorar, ou seja, o atraso médio veicular irá reduzir, após a implantação do empreendimento e adoção das intervenções pensadas em cada cenário.

- Av. Washington Soares;

- Av. Thompson Bulcão;

- Av. Firmino Rocha Aguiar;

- Av. Des. Manoel Sales de Andrade.

Centro de Feiras
e Eventos

Alargamento de via

Construção de via

Solução em desnível

Melhoria de Infraestrutura

Passarela para pedestres

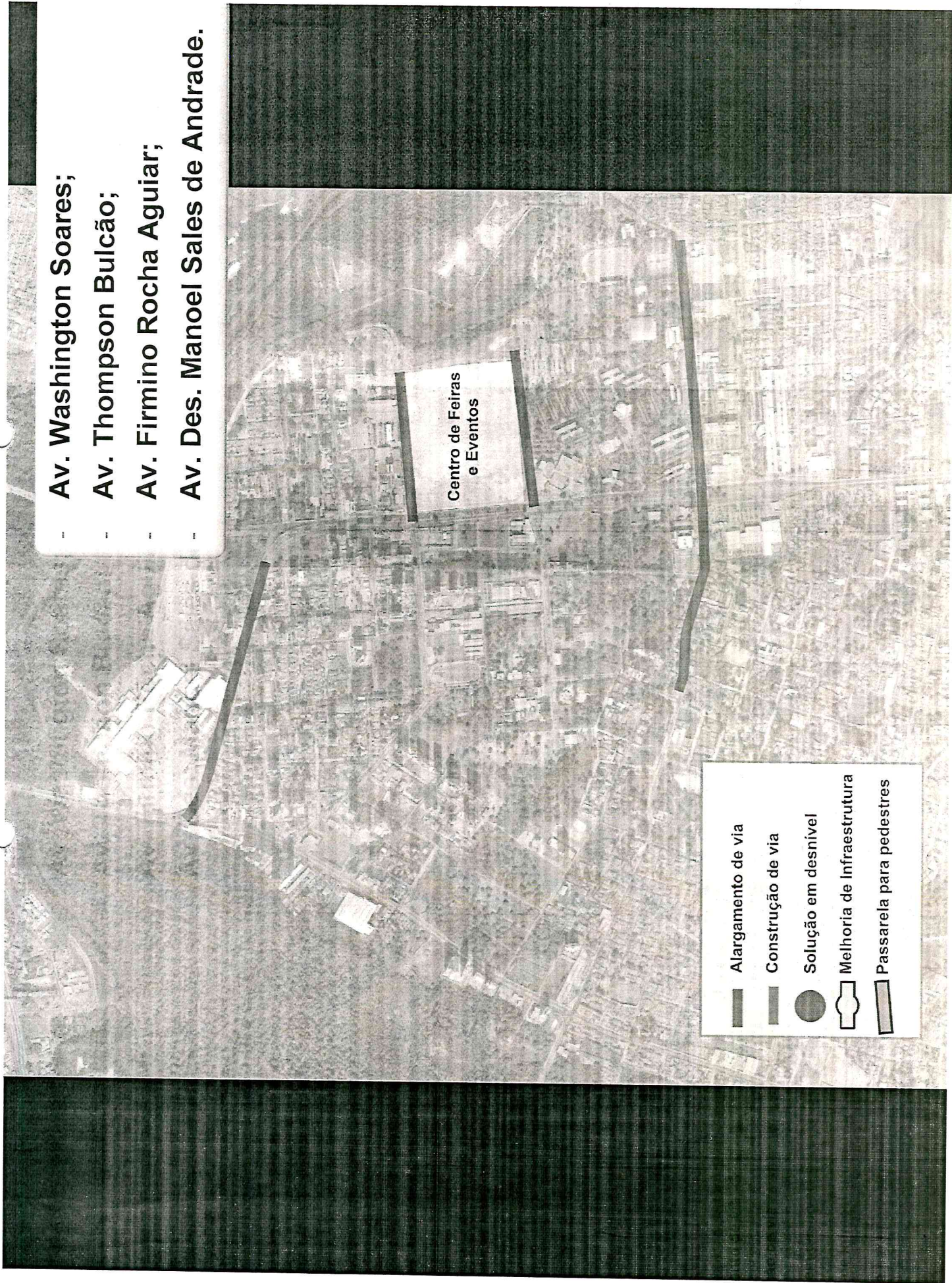

- Continuação da Av. Des. Manoel Sales de
Andrade até a Av. Rogaciano Leite;
- Via Contornando a UNIFOR.

Centro de Feiras
e Eventos

Alargamento de via

Construção de via

Solução em desnível

Melhoria de Infraestrutura

Passarela para pedestres

- Avenida Miguel Dias;

- Av. Firmino Rocha Aguiar;

- Av. Des. Manoel Sales de Andrade.

Centro de Feiras
e Eventos

Alargamento de via

Construção de via

Solução em desnível

Melhoria de Infraestrutura

Passarela para pedestres

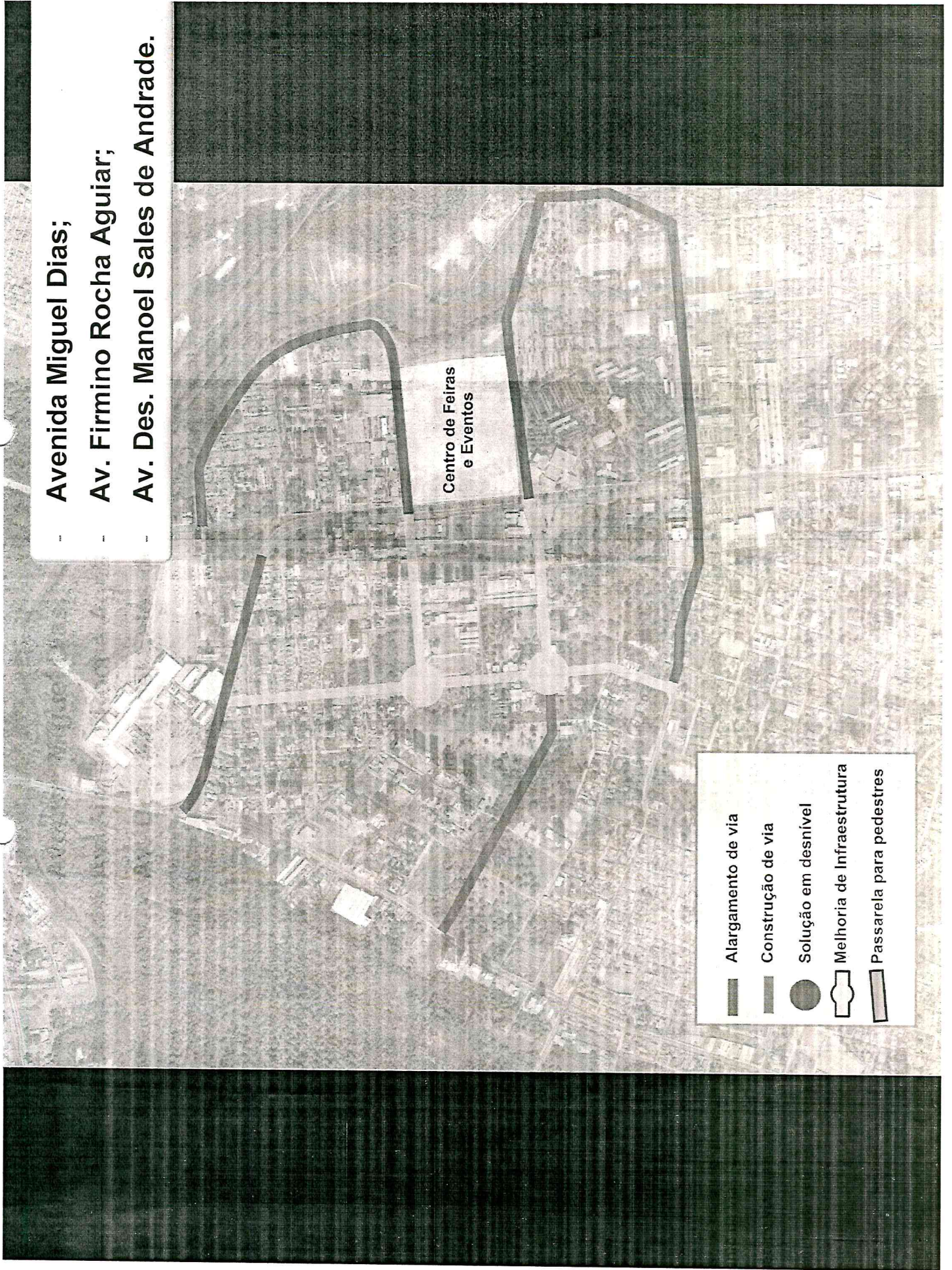

- Av. Washington Soares x Av. Firmino Rocha Aguiar;

- Av. Washington Soares x Av. Des. Manoel Sales de Andrade.

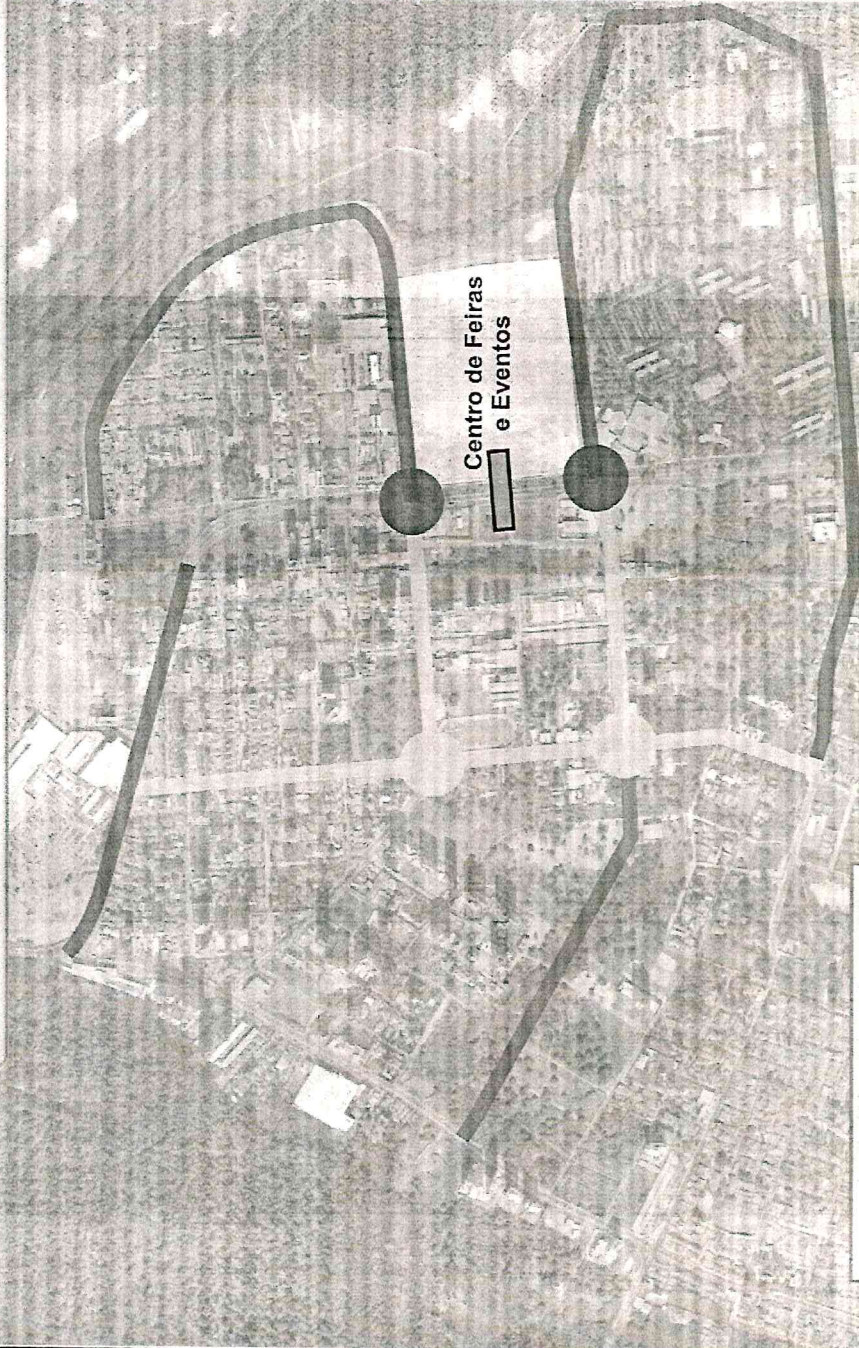

- Alargamento de via
- Construção de via
- Solução em desnível
- Melhoria de Infraestrutura
- Passarela para pedestres

Centro de Feiras e Eventos

PARECER DA AMC

A AMC entendeu que o empreendimento ofertará todos os requisitos exigidos pelas legislação vigente e emitiu parecer favorável à sua implantação no que se refere ao impacto no sistema de trânsito.

Cabe ao empreendedor, neste caso o Governo do Estado do Ceará, todo o ônus da execução das obras e serviços necessários para implantação das medidas mitigadoras.

O cronograma de execução das medidas mitigadoras deve coincidir com o cronograma de execução das obras do empreendimento.